ΔΗΛΩΣΗ ΜΗΧΑΝΙΚΟΥ ΓΙΑ ΔΑΣΑΡΧΕΙΟ:

Με ατομική μου ευθύνη και γνωρίζοντας τις συνέπειες που θα προκύψουν από την ανακριβή τοποθέτηση της έκτασης στα αποσπάσματα του χάρτη Γ.Υ.Σ. / ορθοφωτοχάρτη κλίμακας 1:5000 και τις κυρώσεις που προβλέπονται από τις διατάξεις της παρ.6 του άρθρου 22 του Ν.1599/1986 ΔΗΛΩΝΩ ότι η θέση, οι διαστάσεις και το σχήμα της έκτασης (Α,Β,Γ,Δ,26,27,Ε,65,66,Α) εμβαδού 3.589,13 τ.μ., καθώς και της ευρύτερης έκτασης εμβαδού 221.536,84 τ.μ., όπως αποτυπώνεται στο παρόν απόσπασμα πινακίδας Γ.Υ.Σ. (με αριθμό 6 413/3) και ορθοφωτοχάρτη και μου υποδείχθηκαν από τον Άντωνιο Μήτση και τους λοιπούς ιδιοκτήτες, είναι ακριβείς.

Αθήνα ΟΚΤΩΒΡΙΟΣ 2020

Ο Μηχανικός

ΟΡΟΙ ΚΑΙ ΠΕΡΙΟΡΙΣΜΟΙ ΔΟΜΗΣΗΣ:

Π.Δ. 24/31-5-1985 ΦΕΚ 270Δ΄/85
ΑΡΤΙΟΤΗΤΑ : ΚΑΝΟΝΑΣ ΕΜΒΑΔΟΝ = 4.000 τ.μ. , ΠΡΟΣΩΠΟ = 25,00 μ.
ΟΡΟΙ ΚΑΙ ΠΕΡΙΟΡΙΣΜΟΙ ΔΟΜΗΣΗΣ : ΑΝΑ ΧΡΗΣΗ ΣΥΜΦΩΝΑ ΜΕ ΤΟ ΦΕΚ 270Δ/1985
ΣΥΝΤΕΛΕΣΤΗΣ ΚΑΤ΄ ΟΓΚΟ ΚΑΤΑ ΝΟΚ
ΑΠΟΣΤΑΣΕΙΣ ΚΤΙΡΙΟΥ ΑΠΟ ΟΡΙΑ : 15,00 μ. (Για κατοικία)
10,00 μ. (Για βιομηχανικές εγκαταστάσεις)
ΑΠΟΣΤΑΣΕΙΣ ΚΤΙΡΙΩΝ ΑΠΟ ΟΔΙΚΟ ΔΙΚΤΥΟ (ΦΕΚ 169Α/1998):

α) Βασικό Εθνικό Οδικό Δίκτυο, 60 μέτρα από τον άξονα της οδού και όχι λιγότερο των 40 μέτρων απο το οριο αυτής.
β) Δευτερεύον Εθνικό Οδικό Δίκτυο, 45 μέτρα από τον άξονα της οδού και όχι λιγότερο των 30 μέτρων από το όριο αυτής.
γ) Στα τμήματα του Εθνικού Οδικού Δικτύου που έχουν χαρακτηρισθεί και κατασκευασθεί ως αυτοκινητόδρομοι ή οδοί ταχείας κυκλοφορίας, όπως ορίζονται στο Ν. 2094/92, με παράπλευρες οδούς (S.R.) σε επαφή με την κύρια οδό ή και σε απόσταση από αυτή, τα κτίρια τοποθετούνται στην οριζόμενη ως άνω απόσταση από τον άξονα της κυρίας οδού και 20 μέτρα από τον άξονα της παραπλεύρου.
δ) Τριτεύον Εθνικό Δίκτυο 30 μέτρα από τον άξονα της οδού.
στ) Πρωτεύον Επαρχιακό Οδικό Δίκτυο, 20 μέτρα από τον άξονα της οδού.
ζ) Δευτερεύον Επαρχιακό Οδικό Δίκτυο, 15 μέτρα από τον άξονα της οδού.
Για εγκαταστάσεις επί του οδικού δικτύου απαιτείται κυκλοφοριακή σύνδεση σύμφωνα με το Π.Δ. 118/2006

ΕΜΒΑΔΟΝ ΓΕΩΤΕΜΑΧΙΟΥ

- Το γεωτεμάχιο υπ΄ αριθμόν 11 με τα στοιχεία Α,Β,Γ,Δ,26,27,Ε,65,66,Α όπως αυτό εμφανίζεται στο παρόν τοπογραφικό διάγραμμα έχει εμβαδόν Ε= 3.589,13 τ.μ., όπως αυτό προκύπτει και απο τις συντεταγμένες αυτού.
- Το σύνολο της έκτασης με τα στοιχεία 1,2,3,4,5,........,65,66,67,68,69,70,71,72,1 όπως αυτό εμφανίζεται στο παρόν τοπογραφικό διάγραμμα έχει εμβαδόν Ε= 221.536,84 τ.μ., όπως αυτό προκύπτει και απο τις συντεταγμένες αυτού.

ΣΗΜΕΙΩΣΗ:

- Οι συντεταγμένες που αναφέρονται στο Τοπογραφικό Διάγραμμα είναι στο Ελληνικό Γεωδαιτικό Σύστημα Αναφοράς 1987 (ΕΓΣΑ ΄87).
- Η εξάρτηση από το Ε.Γ.Σ.Α.'87 πραγματοποιήθηκε με παρατηρήσεις που διεξήχθησαν την 28/12/2018 και στο χρονικό διάστημα από 12:30 μ.μ. έως 13:30 μ.μ. κάνοντας χρήση του συστήματος HEPOS του ΕΛΛΗΝΙΚΟΥ ΚΤΗΜΑΤΟΛΟΓΙΟΥ (πρώην ΕΚΧΑ Α.Ε.)
- Για τις μετρήσεις τριγωνισμού χρησιμοποιήθηκε GNSS δέκτης TOPCON GR-3 με Serial Number 1715005 με ακρίβειες μέτρησης Η: +/- 10mm +1ppm , V: +/- 15mm +1ppm
- Η αποτύπωση έγινε με τη μέθοδο της ταχυμετρικής αποτύπωσης και χρησιμοποιήθηκε γεωδαιτικός σταθμός LEICA TCR307, με Serial Number 687747.
- Η θέση και τα όρια του ακινήτου προέκυψαν καθ΄ υπόδειξη εκπροσώπου των ιδιοκτητών, σε συνδυασμό και με το απο Φεβρουαρίου 2008 τοπογραφικό διάγραμμα που μας προσκομίστηκε και τα υλοποιημένα όρια.

ΠΙΝΑΚΑΣ ΙΔΙΟΚΤΗΤΩΝ

ΑΡΙΘΜΟΣ ΓΕΩΤΕΜΑΧΙΟΥ	ΣΥΜΒΟΛΑΙΟ	ΙΔΙΟΚΤΗΤΗΣ	ΕΜΒΑΔΟΝ ΓΕΩΤΕΜΑΧΙΟΥ
01	2313 / 1975	ΝΙΚΟΛΑΟΣ ΜΗΤΣΗΣ	5832.29 μ²
02	42763 / 1982	ΚΟΡΙΝΑ ΜΠΕΛΕΓΡΑΤΗ	5803.25 μ²
03	18899 / 1990	ΔΗΜΗΤΡΙΟΣ ΜΗΤΣΗΣ	43413.81 μ²
04	40303 / 1993	ΑΘΑΝΑΣΙΟΣ ΠΑΣΤΑΛΑΤΖΗΣ	16927.26 μ²
05	25672 / 1986	ΜΑΡΙΑ ΚΟΥΚΝΗ	28871.57 μ²
06	7979/2006, 7080/2006	ΔΗΜΗΤΡΙΟΣ ΜΠΕΛΕΓΡΑΤΗΣ	20877.53 μ²
07	42764 / 1982	ΑΝΤΩΝΙΑ ΜΗΤΣΗ	9859.95 μ²
08	42797 / 1994	ΔΗΜΗΤΡΙΟΣ ΜΠΕΛΕΓΡΑΤΗΣ	10000.10 μ²
09	42764 / 1982	ΑΝΤΩΝΙΑ ΜΗΤΣΗ	550.55 μ²
10	42763 / 1982	ΚΟΡΙΝΑ ΜΠΕΛΕΓΡΑΤΗ	3930.59 μ²
11	22333 / 1992	ΑΝΤΩΝΙΟΣ ΜΗΤΣΗΣ	3589.13 μ²
13	46205 / 1996	ΓΕΩΡΓΙΟΣ ΣΙΑΜΠΑΝΗΣ	10000.36 μ²
14	5485 / 2020	ΣΠΥΡΙΔΩΝ ΨΥΧΟΓΙΟΣ - ΚΑΤΑΣΧΕΣΗ ΕΘΝΙΚΗ ΤΡΑΠΕΖΑ ΤΗΣ ΕΛΛΑΔΟΣ	17654.06 μ²
15	8074 / 2012	ΒΑΣΙΛΕΙΟΣ ΑΝΑΔΙΩΤΗΣ ΑΓΓΕΛΙΚΗ ΑΝΑΔΙΩΤΟΥ	18885.80 μ²
16	34074 / 1990	ΚΥΡΙΑΚΟΥΛΑ ΜΠΡΑΣΙΩΤΗ συζ. ΦΙΛΙΠΠΟΥ ΠΟΡΤΟΚΑΛΟΓΛΟΥ	4654.82 μ²
17	49386 / 1998	ΝΙΚΟΛΑΟΣ ΜΠΡΑΣΙΩΤΗΣ ΓΕΩΡΓΙΟΣ ΜΠΡΑΣΙΩΤΗΣ	4654.82 μ²
18		ΑΓΝΩΣΤΟΣ	6315.94 μ²
20		ΦΩΤΕΙΝΗ ΚΟΡΩΝΙΟΥ χήρα ΑΝΤΩΝΙΟΥ ΜΠΕΛΕΓΡΑΤΗ	9986.44 μ²
		ΣΥΝΟΛΟ :	221808.27 μ²

ΣΥΝΤΕΤΑΓΜΕΝΕΣ ΚΟΡΥΦΩΝ ΑΚΙΝΗΤΩΝ ΣΕ ΕΓΣΑ '87

ΕΜΒΑΔΟΝ ΣΥΝΟΛΙΚΗΣ ΕΚΤΑΣΗΣ Ε= 221536.84 μ²

Σημεία	X	Y	Πλευρές
1	459791.18	4246117.73	45.63
2	459830.97	4246095.41	10.53
3	459840.15	4246090.25	25.61
4	459862.91	4246101.99	0.60
5	459863.49	4246102.14	0.82
6	459864.24	4246101.81	26.71
7	459888.66	4246091.00	32.67
8	459913.67	4246069.98	34.26
9	459944.68	4246055.43	22.39
10	459964.95	4246045.92	21.27
11	459984.21	4246036.88	8.82
12	459991.07	4246031.34	19.82
13	460004.92	4246017.17	9.97
14	460012.00	4246010.15	11.54
15	460020.19	4246002.02	22.00
16	460035.84	4245986.56	26.59
17	460055.21	4245968.34	9.47
18	460062.76	4245962.63	3.57
19	460065.80	4245960.76	8.86
20	460073.35	4245956.11	7.73
21	460080.23	4245952.60	8.26
22	460087.86	4245949.45	8.73
23	460096.10	4245946.54	41.56
24	460087.27	4245905.93	136.80
25	459950.70	4245913.99	72.56
26	459936.12	4245842.91	7.58
27	459934.52	4245835.50	181.49
28	460115.56	4245822.79	3.56
29	460119.11	4245822.54	31.68
30	460112.72	4245791.51	30.88
31	460106.49	4245761.27	11.33
32	460104.20	4245750.17	36.91
33	460095.29	4245714.35	15.34
34	460092.50	4245699.27	13.84
35	460090.80	4245685.53	17.84
36	460089.97	4245667.71	4.36
37	460089.77	4245663.36	9.45
38	460090.38	4245653.93	71.05
39	460103.81	4245584.16	74.91
40	460030.11	4245597.54	101.75
41	460013.65	4245497.13	31.10
42	460009.27	4245466.34	116.80
43	459896.35	4245436.52	62.11
44	459836.26	4245420.83	49.27
45	459839.57	4245469.98	156.40
46	459689.23	4245513.10	37.72
47	459673.39	4245478.86	46.09
48	459631.72	4245498.54	24.56
49	459636.89	4245522.54	58.37
50	459581.26	4245540.22	5.33
51	459576.19	4245541.83	6.05
52	459570.56	4245544.05	67.47
53	459601.98	4245603.76	87.17
54	459627.36	4245687.15	90.67
55	459653.76	4245773.89	24.25
56	459630.24	4245779.81	47.70
57	459641.54	4245826.15	85.42
58	459720.60	4245793.82	82.67
59	459800.26	4245771.70	18.23
60	459804.79	4245789.35	82.80
61	459725.19	4245812.14	34.66
62	459733.44	4245845.80	2.80
63	459734.11	4245848.52	19.81
64	459738.83	4245867.76	15.30
65	459753.75	4245864.37	12.96
66	459756.61	4245877.01	15.04
67	459741.94	4245880.35	20.39
68	459745.76	4245900.38	21.44
69	459748.70	4245921.62	24.65
70	459752.09	4245946.04	83.95
71	459768.96	4246028.27	74.62
72	459787.22	4246100.62	17.55

ΣΥΝΟΛΙΚΗ ΕΚΤΑΣΗ ΕΜΒΑΔΟΥ 221.536,84 τ.μ.

ΔΗΛΩΣΗ Ν.2308/1995:

Το ακίνητο υπόκειται στις διατάξεις του Ν. 2308/95, περι Εθνικού Κτηματολογίου καθώς στην περιοχή έχουν ξεκινήσει οι διαδικασίες κτηματογράφησης και βρίσκονται στο στάδιο της συλλογής δηλώσεων.

Αθήνα ΟΚΤΩΒΡΙΟΣ 2020

Ο Μηχανικός

ΥΠΟΜΝΗΜΑ

═	ΜΑΝΔΡΟΤΟΙΧΟΣ
—×—	ΣΥΡΜΑΤΟΠΛΕΓΜΑ
— —	ΜΗ ΥΛΟΠΟΙΗΜΕΝΟ ΟΡΙΟ
—	ΙΧΝΟΣ ΔΡΟΜΟΥ
- - - -	ΠΟΔΙ ΡΕΜΑΤΟΣ
- - - -	ΟΡΙΟ ΑΠΑΛΛΟΤΡΙΩΣΗΣ
☒	ΠΥΛΩΝΑΣ ΔΕΗ
⊤	ΚΟΛΩΝΑ ΟΤΕ
↑	ΚΟΛΩΝΑ ΔΕΗ
⊙Πηγαδι	ΠΗΓΑΔΙ / ΓΕΩΤΡΗΣΗ
▨ 2Π	ΚΤΙΣΜΑ

1Ε/Π/Κ : Αρ. Ορόφων/Ελενίτ/Πλακοσκεπή/Κεραμοσκεπή

ΣΥΝΤΕΤΑΓΜΕΝΕΣ ΚΟΡΥΦΩΝ ΑΚΙΝΗΤΩΝ ΣΕ ΕΓΣΑ '87

ΙΔΙΟΚΤΗΣΙΑ:11 (ΑΝΤ. ΜΗΤΣΗ) Ε= 3589.13 μ²

Σημεία	X	Y	Πλευρές
Α	459758.12	4245883.70	56.01
Β	459812.71	4245871.19	77.96
Γ	459888.70	4245853.77	25.65
Δ	459913.70	4245848.04	23.00
26	459936.12	4245842.91	7.58
27	459934.52	4245835.50	11.96
Ε	459931.26	4245823.99	182.05
65	459753.75	4245864.37	12.96
66	459756.61	4245877.01	6.85

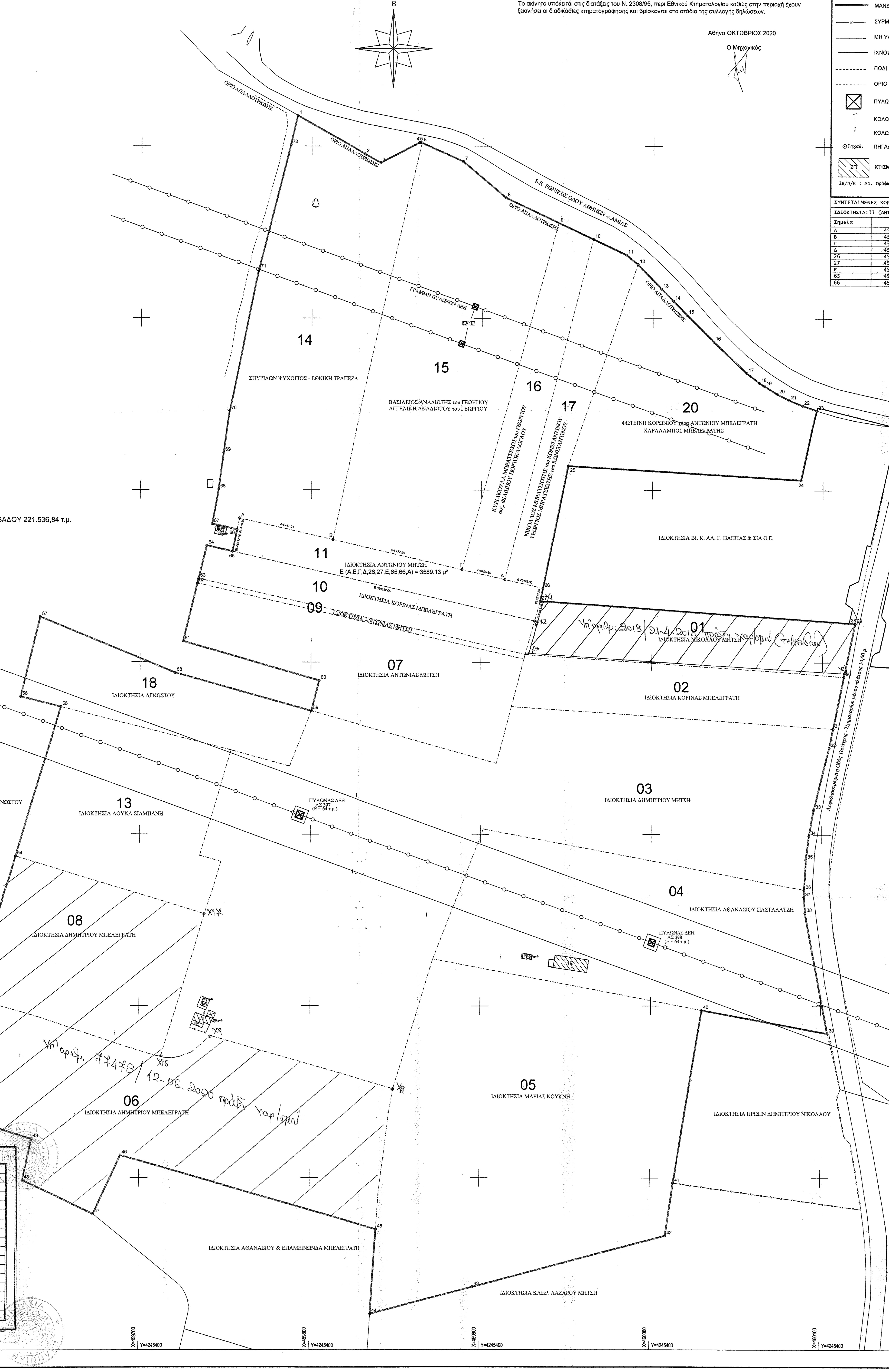
Β
ΟΡΙΟ ΑΠΑΛΛΟΤΡΙΩΣΗΣ
S.R. ΕΘΝΙΚΗΣ ΟΔΟΥ ΑΘΗΝΩΝ - ΛΑΜΙΑΣ
ΓΡΑΜΜΗ ΠΥΛΩΝΩΝ ΔΕΗ
14
ΣΠΥΡΙΔΩΝ ΨΥΧΟΓΙΟΣ - ΕΘΝΙΚΗ ΤΡΑΠΕΖΑ
15
ΒΑΣΙΛΕΙΟΣ ΑΝΑΔΙΩΤΗΣ του ΓΕΩΡΓΙΟΥ
ΑΓΓΕΛΙΚΗ ΑΝΑΔΙΩΤΟΥ του ΓΕΩΡΓΙΟΥ
16
ΚΥΡΙΑΚΟΥΛΑ ΜΠΡΑΣΙΩΤΗ του ΓΕΩΡΓΙΟΥ συζ. ΦΙΛΙΠΠΟΥ ΠΟΡΤΟΚΑΛΟΓΛΟΥ
17
ΝΙΚΟΛΑΟΣ ΜΠΡΑΣΙΩΤΗΣ του ΚΩΝΣΤΑΝΤΙΝΟΥ
ΓΕΩΡΓΙΟΣ ΜΠΡΑΣΙΩΤΗΣ του ΚΩΝΣΤΑΝΤΙΝΟΥ
20
ΦΩΤΕΙΝΗ ΚΟΡΩΝΙΟΥ χήρα ΑΝΤΩΝΙΟΥ ΜΠΕΛΕΓΡΑΤΗ
ΧΑΡΑΛΑΜΠΟΣ ΜΠΕΛΕΓΡΑΤΗΣ
ΙΔΙΟΚΤΗΣΙΑ ΒΙ. Κ. ΑΛ. Γ. ΠΑΠΠΑΣ & ΣΙΑ Ο.Ε.
11
ΙΔΙΟΚΤΗΣΙΑ ΑΝΤΩΝΙΟΥ ΜΗΤΣΗ
Ε (Α,Β,Γ,Δ,26,27,Ε,65,66,Α) = 3589.13 μ²
10
ΙΔΙΟΚΤΗΣΙΑ ΚΟΡΙΝΑΣ ΜΠΕΛΕΓΡΑΤΗ
09
ΙΔΙΟΚΤΗΣΙΑ ΑΝΤΩΝΙΑΣ ΜΗΤΣΗ
01
ΙΔΙΟΚΤΗΣΙΑ ΝΙΚΟΛΑΟΥ ΜΗΤΣΗ
Υπ' αριθμ. 2018 / 21-4-2018 πράξη χαρισμού (Στεφανίδου)
Δ-26=23.00
ΟΡΙΑ ΖΩΝΗΣ ΔΟΥΛΕΙΑΣ 20m εκατέρωθεν του άξονα
18
ΙΔΙΟΚΤΗΣΙΑ ΑΓΝΩΣΤΟΥ
07
ΙΔΙΟΚΤΗΣΙΑ ΑΝΤΩΝΙΑΣ ΜΗΤΣΗ
02
ΙΔΙΟΚΤΗΣΙΑ ΚΟΡΙΝΑΣ ΜΠΕΛΕΓΡΑΤΗ
Οδός Τανάγρας - Σχηματαρίου μέσου πλάτους 14,00 μ.
03
ΙΔΙΟΚΤΗΣΙΑ ΔΗΜΗΤΡΙΟΥ ΜΗΤΣΗ
ΙΔΙΟΚΤΗΣΙΑ ΑΓΝΩΣΤΟΥ
13
ΙΔΙΟΚΤΗΣΙΑ ΛΟΥΚΑ ΣΙΑΜΠΑΝΗ
ΠΥΛΩΝΑΣ ΔΕΗ
04
ΙΔΙΟΚΤΗΣΙΑ ΑΘΑΝΑΣΙΟΥ ΠΑΣΤΑΛΑΤΖΗ
08
ΙΔΙΟΚΤΗΣΙΑ ΔΗΜΗΤΡΙΟΥ ΜΠΕΛΕΓΡΑΤΗ
ΙΔΙΟΚΤΗΣΙΑ ΕΛΕΝΗΣ ΚΟΤΣΙΦΗ
ΙΔΙΟΚΤΗΣΙΑ ΑΔΕΛΦΩΝ ΛΑΜΠΡΟΥ
Υπ' αριθμ. 77473 / 12-06-2020 πράξη χαρ/σμού
Χ16
06
ΙΔΙΟΚΤΗΣΙΑ ΔΗΜΗΤΡΙΟΥ ΜΠΕΛΕΓΡΑΤΗ
05
ΙΔΙΟΚΤΗΣΙΑ ΜΑΡΙΑΣ ΚΟΥΚΝΗ
ΙΔΙΟΚΤΗΣΙΑ ΠΡΩΗΝ ΔΗΜΗΤΡΙΟΥ ΝΙΚΟΛΑΟΥ
ΟΡΙΟ ΑΠΑΛΛΟΤΡΙΩΣΗΣ ΦΕΚ 232Β΄/30-6-1959
ΙΔΙΟΚΤΗΣΙΑ ΑΘΑΝΑΣΙΟΥ & ΕΠΑΜΕΙΝΩΝΔΑ ΜΠΕΛΕΓΡΑΤΗ
ΙΔΙΟΚΤΗΣΙΑ ΚΛΗΡ. ΛΑΖΑΡΟΥ ΜΗΤΣΗ
Y=4246200
Y=4246100
Y=4246000
Y=4245900
Y=4245800
Y=4245700
Y=4245600
Y=4245400
X=459500
X=459600
X=459700
X=459800
X=459900
X=460000
X=460100
X=460200

ΣΥΝΤΕΤΑΓΜΕΝΕΣ ΝΕΩΝ ΣΗΜΕΙΩΝ

ΣΗΜΕΙΟ Χ1:	Χ=	459935.53	Υ=	4245835.43
ΣΗΜΕΙΟ Χ2:	Χ=	459933.24	Υ=	4245824.52
ΣΗΜΕΙΟ Χ3:	Χ=	459927.96	Υ=	4245805.05
ΣΗΜΕΙΟ Χ4:	Χ=	460112.92	Υ=	4245792.49
ΣΗΜΕΙΟ Χ5:	Χ=	459840.89	Υ=	4245490.67
ΣΗΜΕΙΟ Χ6:	Χ=	459842.84	Υ=	4245506.21
ΣΗΜΕΙΟ Χ7:	Χ=	459846.88	Υ=	4245538.54
ΣΗΜΕΙΟ Χ8:	Χ=	459849.15	Υ=	4245551.76
ΣΗΜΕΙΟ Χ9:	Χ=	459741.63	Υ=	4245582.61
ΣΗΜΕΙΟ Χ10:	Χ=	459734.80	Υ=	4245576.40
ΣΗΜΕΙΟ Χ11:	Χ=	459730.70	Υ=	4245573.02
ΣΗΜΕΙΟ Χ12:	Χ=	459723.95	Υ=	4245570.52
ΣΗΜΕΙΟ Χ13:	Χ=	459719.28	Υ=	4245569.63
ΣΗΜΕΙΟ Χ14:	Χ=	459715.41	Υ=	4245569.82
ΣΗΜΕΙΟ Χ15:	Χ=	459713.90	Υ=	4245570.06
ΣΗΜΕΙΟ Χ16:	Χ=	459712.61	Υ=	4245570.38
ΣΗΜΕΙΟ Χ17:	Χ=	459738.20	Υ=	4245653.42

ΑΠΟΣΠΑΣΜΑ ΠΙΝΑΚΙΔΑΣ ΓΥΣ - ΚΩΔ. 6413/3
ΚΛΙΜΑΚΑ 1 : 5.000

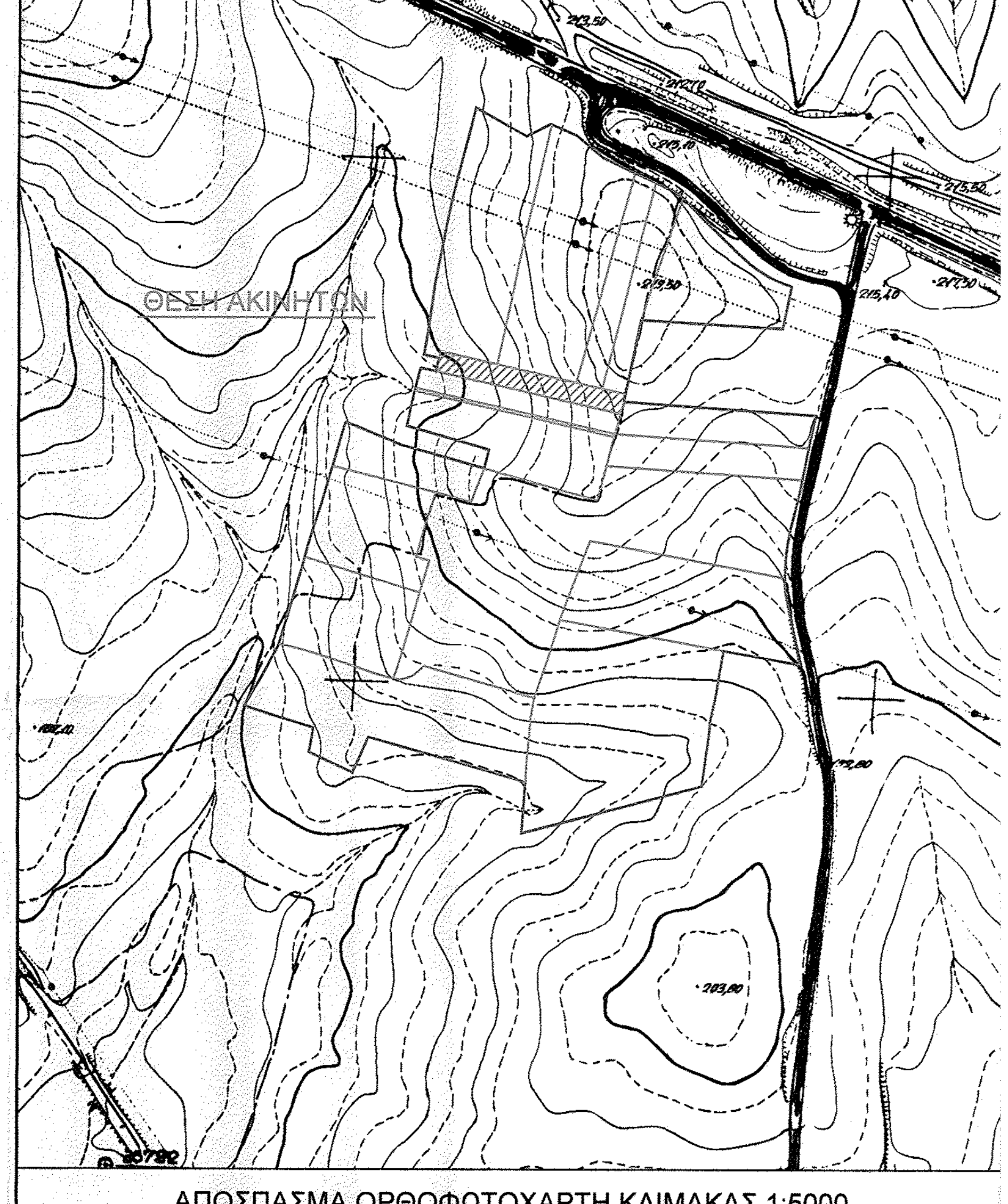
ΘΕΣΗ ΑΚΙΝΗΤΟΥ

ΑΠΟΣΠΑΣΜΑ ΟΡΘΟΦΩΤΟΧΑΡΤΗ ΚΛΙΜΑΚΑΣ 1:5000

ΘΕΣΗ ΑΚΙΝΗΤΟΥ

εργοδότης :
ΑΝΤΩΝΙΟΣ ΜΗΤΣΗΣ και λοιποί ιδιοκτήτες

έργο:
ΤΑΧΥΜΕΤΡΙΚΗ ΑΠΟΤΥΠΩΣΗ ΑΓΡΟΤΕΜΑΧΙΟΥ
ΣΤΟ ΚΡΑΤΙΚΟ ΣΥΣΤΗΜΑ ΣΥΝΤΕΤΑΓΜΕΝΩΝ ΕΓΣΑ ΄87

θέση:
"ΛΑΚΚΑ ΝΤΡΕΙΤΑ" ή "ΚΕΡΑΜΙΔΕΖΑ" ή "ΚΕΡΑΜΜΥΔΕΖΑ" ή "ΓΡΕΠΙΑ" ή "ΜΠΑΛΟΚΑ"
ΤΟΥ ΔΗΜΟΥ ΤΑΝΑΓΡΑΣ
ΤΗΣ ΠΕΡΙΦΕΡΕΙΑΚΗΣ ΕΝΟΤΗΤΑΣ ΒΟΙΩΤΙΑΣ
ΤΗΣ ΠΕΡΙΦΕΡΕΙΑΣ ΣΤΕΡΕΑΣ ΕΛΛΑΔΑΣ

Μελετητής μηχανικός:
ΑΔΑΜΑΝΤΙΟΣ ΚΟΥΡΕΤΑΣ του ΙΩΑΝΝΗ
ΑΓΡ. ΤΟΠΟΓΡΑΦΟΣ ΜΗΧΑΝΙΚΟΣ Ε.Μ.Π.
Αρ. Μητρώου ΤΕΕ: 52827

Τ Ο Π Ο Δ Ο Μ Ι Κ Η Α . Ε .
ΑΝΩΝΥΜΗ ΕΤΑΙΡΕΙΑ ΜΕΛΕΤΩΝ & ΓΕΩΠΛΗΡΟΦΟΡΙΚΗΣ
Α.Φ.Μ.: 093533863, Δ.Ο.Υ.: ΦΑΕ ΑΘΗΝΩΝ, ΑΡ. Γ.Ε.ΜΗ. : 123188201000
Δ/νση: ΠΑΠΑΒΑΣΙΛΕΙΟΥ & ΔΡΑΓΩΝΕΑ 5, Τ.Κ. 190 03, ΜΑΡΚΟΠΟΥΛΟ
Τηλ.: 22990 24014, Fax: 22990 24016, e-mail: info@topodomiki.gr

Θεωρήθηκε
και προσαρτάται
στο υπ' αριθμ. 245730
έγγραφό μας
Χαλκίδα 22-12-2020
Ο Δασάρχης
ΣΑΒΒΑΣ ΚΑΤΣΙΑΝΗΣ
ΔΑΣΟΛΟΓΟΣ

τίτλος σχεδίου:
ΤΟΠΟΓΡΑΦΙΚΟ ΔΙΑΓΡΑΜΜΑ

αριθμός σχεδίου:
TOPO_11_all
DASARXEIO

κλίμακα: 1 : 1000
ημερομηνία: ΟΚΤΩΒΡΙΟΣ 2020

υπογραφή:

σφραγίδα:
ΑΔΑΜΑΝΤΙΟΣ Ι. ΚΟΥΡΕΤΑΣ
ΑΓΡΟΝΟΜΟΣ - ΤΟΠΟΓΡΑΦΟΣ ΜΗΧΑΝΙΚΟΣ Ε.Μ.Π.
ΜΕΛΟΣ Τ.Ε.Ε. - ΑΡΙΘΜ. ΜΗΤΡΩΟΥ 52827
ΑΦΜ: 059931427 - ΔΟΥ: ΚΟΡΩΠΙΟΥ - ΤΗΛ: 22990 24014
ΠΑΠΑΒΑΣΙΛΕΙΟΥ & ΔΡΑΓΩΝΕΑ 5, 190 03 ΜΑΡΚΟΠΟΥΛΟ

\\ACHILEAS\Shared Documents\IDIOTIKA\BIOXALKO\TANAGRA\ΦΑΚΕΛΟΣ ΔΑΣΑΡΧΕΙΟΥ\TOPOGRAFIKO_DASARXEIOY_AKINHTOY 11