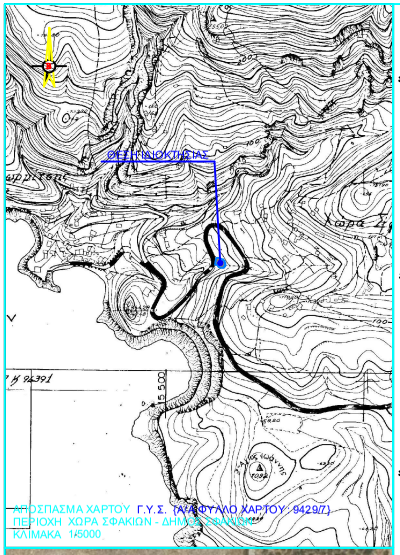

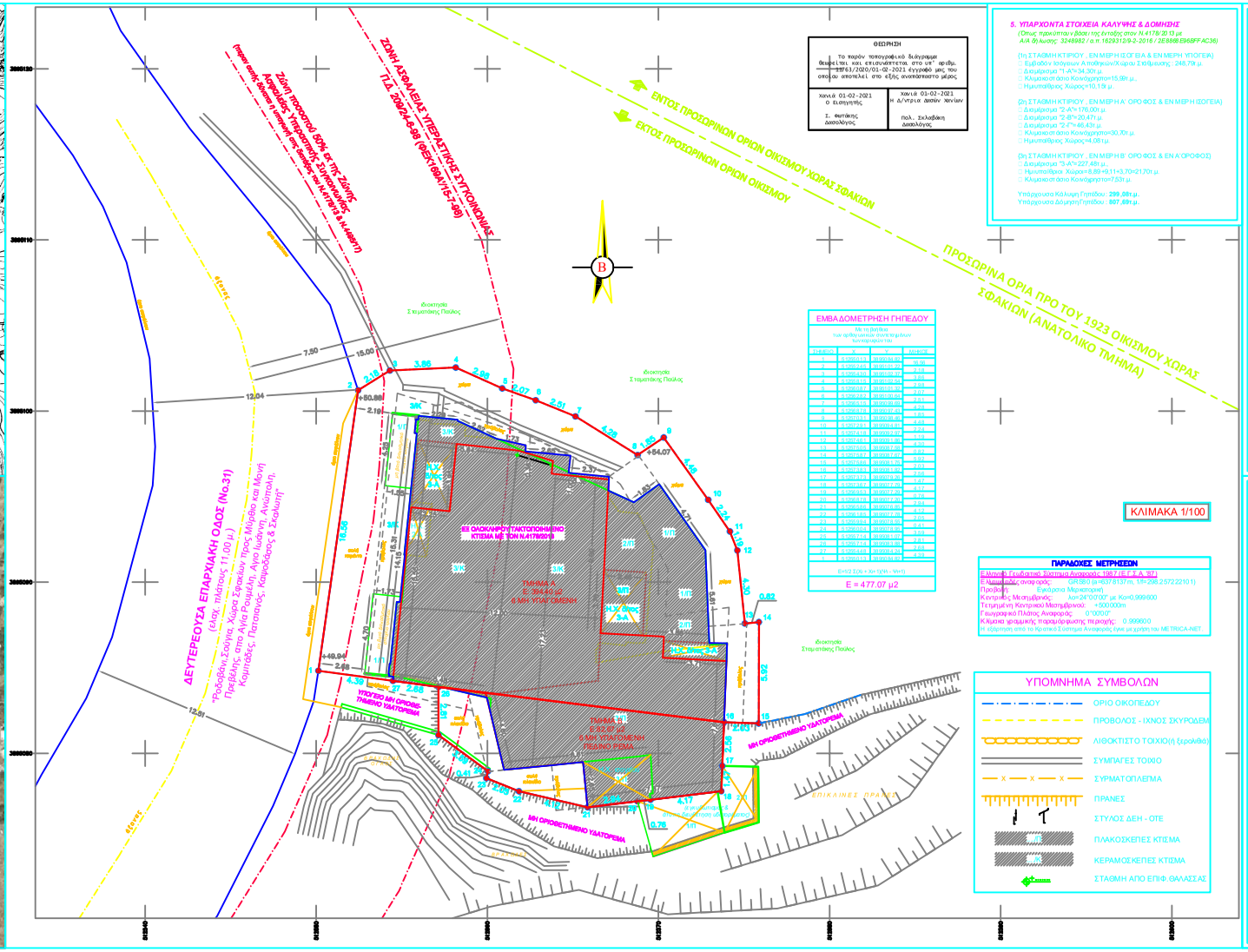

ΘΕΩΡΗΣΗ

Το παρόν τοπογραφικό διάγραμμα θεωρείται και επικυρώνεται, στον υπ' αριθμ. ΤΤ63/2020/01-02-2021 έγγραφό μας του οποίου αποτελεί στο εξής αναπόσπαστο μέρος

Χανιά 01-02-2021 Ο εισηγητής	Χανιά 03-02-2021 Η Δ/ντρια Δασών Χανίων
Σ. Θωπάκης Δασολόγος	Πολ. Σκλαβάκη Δασολόγος

5. ΥΠΑΡΧΟΝΤΑ ΣΤΟΙΧΕΙΑ ΚΑΛΥΨΗΣ & ΔΟΜΗΣΗΣ

(Όπως προκύπτουν ∨ βάσει της ένταξης στον Ν.4178/20.13 με Α/Α 8) Αιωνής: 3246982 / α.π.1629312/9-2-2016 / 2E8B8E6B6FFAC36)

(1η ΣΤΑΘΜΗ ΚΤΙΡΙΟΥ ..ΕΝ ΜΕΡΗ ΙΣΟΓΕΙΑ & ΕΝ ΜΕΡΗ ΥΠΟΓΕΙΑ)
- Εμβαδόν ισογείων Α πολήψεων(Χώρια Σκέπαστος): 248,79 μ.
- Διαμέρισμα "1-Α"=34,30 μ.
- Κλιμακοστάσιο Κοινόχρηστο=15,60 μ.
- Ημιυπαίθριος Χώρος=10,19 μ.

(2η ΣΤΑΘΜΗ ΚΤΙΡΙΟΥ .. ΕΝ ΜΕΡΗ Α' ΟΡΟΦΟΣ & ΕΝ ΜΕΡΗ ΙΣΟΓΕΙΑ)
- Διαμέρισμα "2-Α"=176,00 μ.
- Διαμέρισμα "2-Β"=20,47 μ.
- Διαμέρισμα "2-Γ"=46,49 μ.
- Κλιμακοστάσιο Κοινόχρηστο=30,70 μ.
- Ημιυπαίθριος Χώρος=4,08 τμ.

(3η ΣΤΑΘΜΗ ΚΤΙΡΙΟΥ .. ΕΝ ΜΕΡΗ Β' ΟΡΟΦΟΣ & ΕΝ Α' ΟΡΟΦΟΣ)
- Διαμέρισμα "3-Α"=227,48 μ.
- Ημιυπαίθριοι Χώροι=8,80+9,11+3,70=21,70 μ.
- Κλιμακοστάσιο Κοινόχρηστο=7,53 μ.

Υπάρχουσα Κάλυψη Γηπέδου: **299,08τ.μ.**
Υπάρχουσα Δόμηση Γηπέδου : **807,69τ.μ.**

ΕΜΒΑΔΟΜΕΤΡΗΣΗ ΓΗΠΕΔΟΥ

Μέση βροχή των αριθμών/ακρών συντεταγμένων των κορυφών του

Σ/ΣΗΜΕΙΟ	X	Y	ΜΗΚΟΣ
1	4.295.913,5	3.185.081,91	3,96
2	4.295.914,6	3.185.085,87	2,18
3	4.295.916,3	3.185.087,99	3,00
4	4.295.919,1	3.185.090,98	2,98
5	4.295.921,8	3.185.093,85	2,07
6	4.295.923,2	3.185.095,91	2,51
7	4.295.925,1	3.185.097,68	2,58
8	4.295.927,8	3.185.097,41	2,73
9	4.295.929,5	3.185.095,08	3,85
10	4.295.931,3	3.185.092,21	2,68
11	4.295.934,8	3.185.092,94	2,32
12	4.295.937,1	3.185.092,47	2,15
13	4.295.939,2	3.185.092,04	2,40
14	4.295.941,2	3.185.091,72	2,02
15	4.295.943,2	3.185.091,39	3,03
16	4.295.946,1	3.185.091,90	2,93
17	4.295.948,4	3.185.091,54	2,33
18	4.295.950,7	3.185.091,17	1,47
19	4.295.952,1	3.185.091,41	4,17
20	4.295.955,3	3.185.092,01	2,79
21	4.295.957,1	3.185.092,36	2,12
22	4.295.958,8	3.185.092,69	2,05
23	4.295.960,8	3.185.093,08	2,03
24	4.295.962,8	3.185.093,47	3,59
25	4.295.965,7	3.185.093,98	2,81
26	4.295.967,8	3.185.094,38	2,48
27	4.295.970,3	3.185.094,82	4,46
Ε=Χ2 ΣΟΥ + Χν ΣΟΧ - Χν+1			

Ε = 477.07 μ2

ΠΑΡΑΛΛΑΓΕΣ ΜΕΤΡΗΣΕΩΝ

Ελληνικό Γεωδαιτικό Σύστημα Αναφοράς: 1987 (ΕΓΣΑ 87)
Ελλειψοειδές αναφοράς: GRS80 (a=6378137μ, 1/f=298.257222101)
Προβολή: Εγκάρσια Μερκατορική
Κεντρικός Μεσημβρινός: λον=24°00'00" με Κο=0,999 600
Τεταμένη Κεντρικού Μεσημβρινού: +500 000m
Γεωγραφικό Πλάτος Αναφοράς: 0°00'00"
Κλιμάκιο φτιαξίμης Γραφικής/αφικτής περιοχής: 0,999600
Η εξάρτηση από το Κρατικό Σύστημα Αναφοράς έγκε με χρήση του METRICA-NET.

ΥΠΟΜΝΗΜΑ ΣΥΜΒΟΛΩΝ

- ΟΡΙΟ ΟΙΚΟΠΕΔΟΥ
- ΠΡΟΒΟΛΟΣ - ΙΧΝΟΣ ΣΚΥΡΟΔΕΜ
- ΛΙΘΟΚΤΙΣΤΟ ΤΟΙΧΙΟ(ή ξερολιθιά)
- ΣΥΜΠΑΓΕΣ ΤΟΙΧΙΟ
- ΣΥΡΜΑΤΟΠΛΕΓΜΑ
- ΠΡΑΝΕΣ
- ΣΤΥΛΟΣ ΔΕΗ - ΟΤΕ
- ΠΛΑΚΟΣΚΕΠΕΣ ΚΤΙΣΜΑ
- ΚΕΡΑΜΟΣΚΕΠΕΣ ΚΤΙΣΜΑ
- ΣΤΑΘΜΗ ΑΠΟ ΕΠΙΦ. ΘΑΛΑΣΣΑΣ

ΥΠΟΜΝΗΜΑ

1. ΔΗΛΩΣΗ ΜΗΧΑΝΙΚΟΥ (Ν.651/77)

Ο εκτελών υπογ.μηχ. Κοντζάκης Βασίλειος, Διπλωματούχος Πολιτικός Μηχανικός Ε.Μ.Π. δηλώνει συμφώνως με τον νόμο για τα παραπλήσιας γήπεδο, το οποίο βρίσκεται στην Τοπική Κοινότητα Χώρας Σφακίων του Δήμου Σφακίων, Περιφερειακής Ενότητας Χανίων Κρήτης, ότι :

α) Το εν εμβαδόν **477,07τ.μ.** και βρίσκεται **εκτός οικισμού & εκτός του εγκεκριμένου ορίου του οικισμού Χώρας Σφακίων** (όριο προ του 1923).

β) Συμφώνα με το Π.Δ. 24-5-85 (ΦΕΚ270Δ/31-5-85 όπως τροποποιήθηκε με τον Ν.3212/2003,(ΦΕΚ 308Α/31-12-2003) και με τον Ν.3937/ΦΕΚ60Α/31-3-2011(ΝΑΤURA 2000), τον γήπεδο δεν **υπάρχει κανένα μέρος του εκτός σχεδίου**.

γ) Βρίσκεται εκτός της Παραμεθόριας Περιοχής Νομού Χανίων (Ν.Περιφέρειας) σύμφωνα με την Υ.Α.Φ 100/3982 της 21-12-90 (ΦΕΚ 808Β/28-12-90), εκτός της Επιτηρούμενης Ζώνης Νεοτικού Ομμού Σούδας, εκτός της Επιτηρούμενης Περιοχής Δρεπάνου σύμφωνα με το Π.Δ.165/02 της 13-6-02 (ΦΕΚ 150Α/28-6-02), εκτός της περιοχής κλίψου της 1.150ΤΜ, εκτός ΣΧΟΟΑΠ, εκτός ΖΟΕ, εκτός Αναπλάσεων κ.τ.λ., εκτός Αναδασμού, εκτός υγροτοπικών κ.α.θορισμένων με το Π.Δ. 12-6-2012 (ΦΕΚ226Α/ΑΠ19-6-2012), σ/λ **εντός** περιοχής **NATURA 2000** και συγκεκριμένα εντός της περιοχής με κωδικό GR4140008 "ΛΕΥΚΑ ΟΡΗ & ΠΑΡΑΚΤΙΑ ΖΩΝΗ"

δ) Δεν εμπίπτει στις διατάξεις του Ν.1337/83 περι αναφορών σε χαμηλά χτίρια

ε) Εντός αυτού δεν διέρχονται εναέριες γραμμές μεταφοράς υψηλής τάσης της ΔΕΗ ή γενικώς μεταλλικά αμάξια.

στ) Εντός αυτού δεν διέρχεται υδατόρροια, αλλά σε απόσταση μικροτέρη των 25μ. διέρχεται ακάλυπτο υδατόρροια το οποίο δεν έχει οριοθετηθεί αυτε προσωρινά ούτε οριστικά. Σημειώνεται όμως ότι το ενιστάμενο το υδατόρροια κήρεί, στα πλαίσια της ένταξης του στον Ν.4178/13 δεν εμπίπτει στην απαγόρευση κατασκευών του Ν.3937/2011, δηλαδή αυτή η περιβάλλοντα με την περ.β του εμπ.δε του Ν.4602/2019 (ΦΕΚ 45Α.) Συγκεκριμένα έγκε υπολογισμός της λακόνης απορροής του φερομένου ιδιότροπ μεσος και υπολογισθέντος ότι έχει άκαιση μικρότερη του ενός(1) τετραγωνικού χιλιοστού, όρα χαρακτηρίζεται ως "μικρή ομμές" εκπεπλεγμένης οργανωμένη απαγόρευσης θεωρείται η γραμμή ελάχθης (δηλαδή το "αρ.ύδ" του ρέματος) το οποίο στην συγκεκριμένη περίπτωση συμπίπτει με το όριο του ρυθμιζόμενου κτίσματος καθώς και με το όριο του γηπέδου κανα-κατασκευτικά.

ζ) Απέχει από του θαλάσσιο απόσταση μεγαλύτερη από 250.00μ.

η) Δεν βρίσκεται σε περιοχή εντοιχίσεως στο Ελληνικό Κτηματολόγιο.

θ) Εντός του γηπέδου δεν φέρονται δένδρα.

ι) Στην περιοχή που βρίσκεται το παρον γήπεδο δεν έχουν αναρτηθεί Δασικοί Χάρτες (Ν.4389/2016, ΦΕΚ 94/Α/27-5-2016), οπότε σε κάθε περίπτωση η άκεση ελέγχεται από την **Δ/νση Δασών ∨ Χανίων**.

ια) Το γηπέδο δεν εμπεριέχει και βρίσκεται σε επίσπαση μεγαλύτερη των 30μ. από παραγικό πεγάδι, πηγή, λιτορομική γεώτρηση ή ποτάμι συνεχούς ροής.

ιβ) Το παρόν τοπογραφικό διάγραμμα υπηρεθήθηκε ηλεκτρονικά στον ψηφιακό υποδομείται του ΝΠΔΔ "Ελληνικό Κτηματολόγιο" και έλαβε μοναδικό Κωδικό Ηλεκτρονικού Διαγράμματος (ΚΗΔ) 7972/23 / 2020.

2. ΕΜΒΑΔΟ ΜΕΤΡΗΣΗ ΓΗΠΕΔΟΥ

Εμβαδόν γηπέδου με κορυφές (1-2-3-4-5-6-7-8-.....-26-26-27-1) = ... **477,07τ.μ.**

1. Οι διαστάσεις και το εμβαδόν υπολογίσθηκαν αναλυτικά συντεταγμένων κορυφών.
2. Το διάγραμμα είναι ενταγμένο στο κρατικό σύστημα αναφοράς **ΕΓΣΑ '87.**
3. Η εξάρτηση από το ΕΓΣΑ '87 πραγματοποιήθηκε με σ/σ τύπου GPS (συχνές LEICA) και κάνοντας χρήση του Ελληνικού Συστήματος Εντοπισμού ΜΕ ΤΡΙΓΑΝΕΤ.
4. Τα υψόμετρα είναι απόλυτα με αφρη(0,00) την στάθμη της θάλασσας

3. ΔΗΛΩΣΗ ΥΛΟΠΟΙΗΣΗΣ ΟΡΙΩΝ

Τα όρια του ο όρους του παρεπλήσιας γηπέδου που βρίσκεται στην Κτηματική Περιφέρεια Χώρας Σφακίων του Δήμου Σφακίων, υποδείχθηκαν επί τόπου από την διοικήτρισα μας της αιδίας.

4. ΟΡΟΙ ΔΟΜΗΣΗΣ

Π.Δ. 24.05.1985/ΦΕΚ270Δ/31.05.1985 & Ν.3212/ΦΕΚ308Α/31.12.2003 & Ν.3937/ΦΕΚ60Α/31-3-2011

Ελάχιστο εμβαδόν 4.000 μ. κατά παρέκκλιση ή 10.000 τ.μ. κατά κανόνα

ΓΕΝΙΚΟΙ ΟΡΟΙ ΔΟΜΗΣΗΣ ΚΑΤΟΙΚΙΑΣ

Συντελεστής Δόμησης: "για γαι κτίρια με εμβαδόν ως 4.000τ.μ. το Δ = 0,20. Μέγιστη δόμηση = 200 τ.μ.
για γαι κτίρια με εμβαδόν από 4000τ.μ έως 8000τ.μ)
Δόμηση = 200 τμ + (Εμβ. Γαι τομέρτου - 4000) x 0,02
για γαι κτίρια με εμβαδόν από 8000τ.μ και άνω)
Δόμηση = 280 τμ + (Εμβ. Γαι τομέρτου - 8000) x 0,01

Μέγιστο δόμηση για κατοικία (σε κάθε περίπτωση) = 400τ.μ.
Υψος κτίσματος 7,50μ.
Κάλυψη: 10%
Πλαγιές απορτίσεις από 10μ.

ΙΔΙΟΚΤΗΤΗΣ :	**ΔΟΥΡΟΥΝΤΑΚΗ ΣΟΦΙΑ του Γεωργίου**
ΕΡΓΟ:	**ΤΟΠΟΓΡΑΦΙΚΗ ΑΠΟΤΥΠΩΣΗ** (Στα πλαίσια τακτοποίησης βάσει Ν.4178/13)
ΘΕΣΗ :	**ΧΩΡΑ ΣΦΑΚΙΩΝ (εκτός οικισμού) Δημοτική Ενότητα ΣΦΑΚΙΩΝ ΔΗΜΟΣ ΣΦΑΚΙΩΝ Περιφερειακή Ενότητα ΧΑΝΙΩΝ**
ΜΕΛΕΤΗΤΗΣ :	**ΚΟΝΤΕΖΑΚΗΣ ΒΑΣΙΛΕΙΟΣ** Διπλωμ. Πολιτικός Μηχανικός Ε.Μ.Π. 28210 20292 - 6983 111010 kontegr@yahoo.com
ΘΕΜΑ ΣΧΕΔΙΟΥ :	**- ΤΟΠΟΓΡΑΦΙΚΟ ΔΙΑΓΡΑΜΜΑ - ΔΙΑΓΡΑΜΜΑ ΚΑΛΥΨΗΣ**
ΑΡ. ΣΧΕΔΙΟΥ :	**Δ 1**
ΘΕΩΡΗΣΕΙΣ :	
ΚΛΙΜΑΚΑ :	**1 : 100**
ΥΠΟΓΡΑΦΗ - ΣΦΡΑΓΙΔΑ	
ΗΜΕΡ/ΝΙΑ ΣΥΝΤΑΞΗΣ :	**ΣΕΠΤΕΜΒΡΙΟΣ 2020**