

**ΔΗΛΩΣΗ ΥΛΟΠΟΙΗΣΗΣ ΟΡΙΩΝ**

Ο υπογεγραμμένος Διονύσιος Κολοτούρος δηλώνει ότι τα όρια Α, Β, Γ, Δ, Ε, Ζ, Η είναι υλοποιημένα όρια.

Ο ΔΗΛΩΣΗ

**ΠΙΝΑΚΑΣ ΣΥΝΤΕΤΑΓΜΕΝΩΝ ΤΩΝ ΚΟΡΥΦΩΝ ΣΤΟ ΕΓΣΑ 87**

ΚΟΡΥΦΗ	ΣΥΝΤΕΤΑΓΜΕΝΕΣ
Α	X=270951,2372 Y=4199846,0742
Β	X=270931,9039 Y=4199850,2818
Γ	X=270931,2208 Y=4199847,2264
Δ	X=270907,8948 Y=4199855,4974
Ε	X=270915,1700 Y=4199868,3501
Ζ	X=270931,1393 Y=4199873,9601
Η	X=270953,7440 Y=4199868,9315

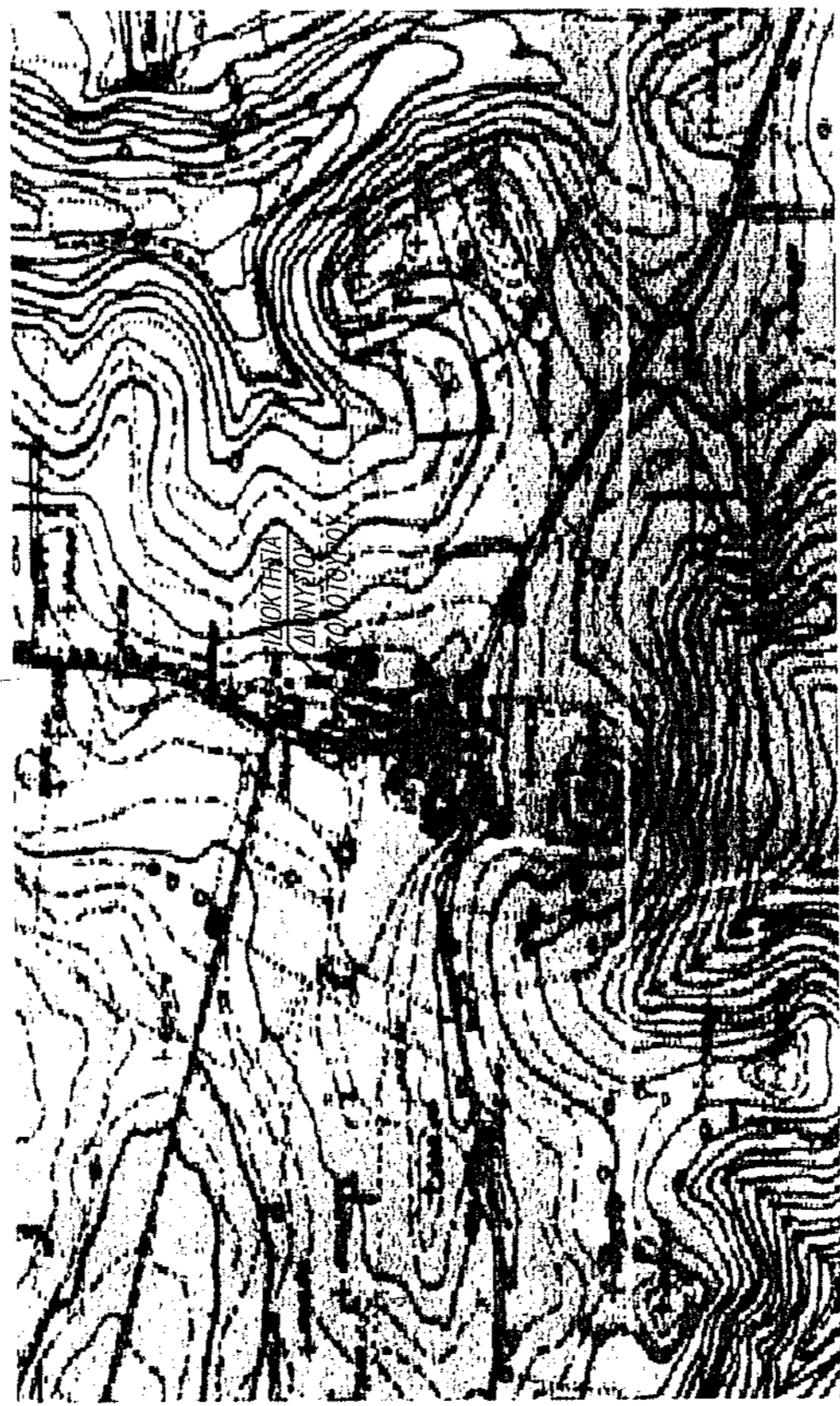

ΧΑΡΤΗΣ ΓΥΣ 1:5000

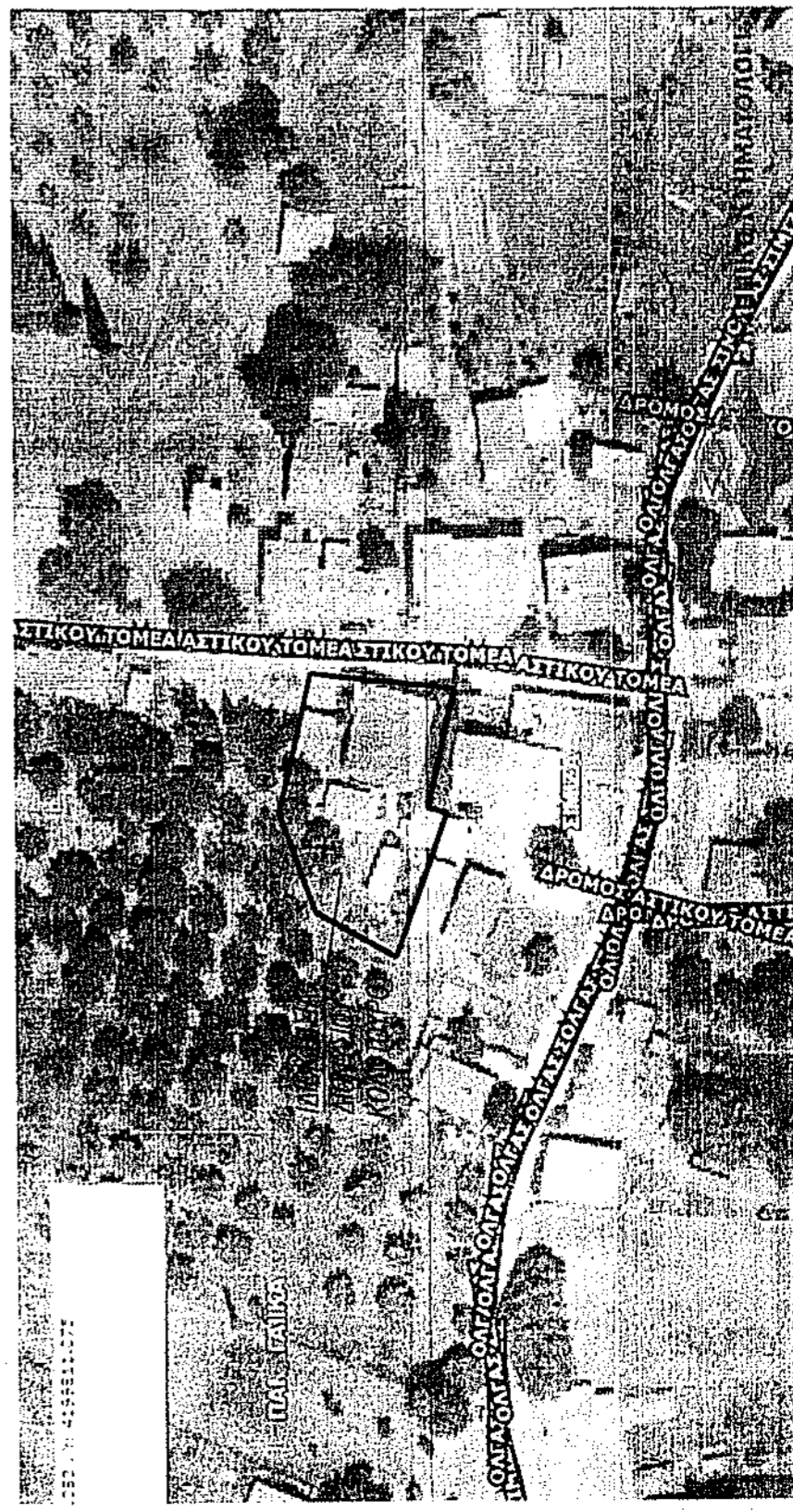

ΟΔΟΠΟΡΙΚΟ ΣΚΑΡΙΦΗΜΑ



«Με στοιχεία μου εύνοια και γνωρίζοντας τις συνθήκες που θα προκύψουν από ανακρίβη καταβολή της έκτασης στα αποτελέσματα του χαρτί ΓΥΣ, ορθοφωτογράφη κλίμακας 1:5000 και τις κωλύσεις που προβλέπονται από τις διατάξεις της παρ.6 του άρθρ.22 του Ν.1599/1986 ΔΕΛΤΑΙΟΝ ότι η βάση, οι διαστάσεις και το σχήμα της έκτασης 897,50 τ.μ. όπως αποτυπώνονται στο παρόν αποτέλεσμα χαρτί / ορθοφωτογράφη και μου υποδείχθηκαν από τον Διονύσιο Κολοτούρο είναι ακριβείς».

14/07/2018  
Ο ΣΥΝΤΑΚΤΗΣ

**Θ Ε Ω Ρ Η Σ Η**

Θεωρείται το παρόν τελεγραμμάτι διαγράμμα με βάση το οποίο και αποτέλεσε αποτυπώσαντο τμήμα της υπ' αριθμ. 532.Δ.Δ.Χ. πράξης Χαρακτηρισμού μας ως έχει τμήμα της έκτασης.

Χαρακτηρισμός μας ως έχει τμήμα της έκτασης. Αλληλεπίδραση 3.221

Αλληλεπίδραση 3.221

Αλληλεπίδραση 3.221

Αλληλεπίδραση 3.221

Αλληλεπίδραση 3.221

Αλληλεπίδραση 3.221

Αλληλεπίδραση 3.221

Αλληλεπίδραση 3.221

Αλληλεπίδραση 3.221

Αλληλεπίδραση 3.221

Αλληλεπίδραση 3.221

Αλληλεπίδραση 3.221

Αλληλεπίδραση 3.221

Αλληλεπίδραση 3.221

Αλληλεπίδραση 3.221

Αλληλεπίδραση 3.221

Αλληλεπίδραση 3.221

Αλληλεπίδραση 3.221

Αλληλεπίδραση 3.221

Αλληλεπίδραση 3.221

Αλληλεπίδραση 3.221

Αλληλεπίδραση 3.221

Αλληλεπίδραση 3.221

Αλληλεπίδραση 3.221

Αλληλεπίδραση 3.221

Αλληλεπίδραση 3.221

Αλληλεπίδραση 3.221



**ΕΝΤΟΣ ΟΙΚΙΣΜΟΥ ΣΙΜΙΖΑ**  
**ΔΗΜΟΤΙΚΗΣ ΕΝΟΤΗΤΑΣ ΤΡΑΓΑΝΟΥ**  
**ΔΗΜΟΥ ΠΗΝΕΙΟΥ**  
**ΚΛΙΜΑΞ, 1: 100**  
**ΠΑΡΑΤΗΡΗΣΕΙΣ**

Το οικόπεδο με στοιχεία ΑΒΓΔΕΖΗ μετρήθηκε και βρέθηκε να έχει εμβαδόν.

Εμβαδον = 897,50 τ.μ.

Βρίσκεται εντός της ζώνης των 800 μέτρων από το κέντρο του οικισμού Σιμίζα, της Τοπικής Κοινότητας Σιμίζα, Δημοτικής Ενότητας Τραγανού του Δήμου Πηνειού, και δηλώνεται υπεύθυνως συμφωνώντας προς το Ν. 651 / 77 ότι είναι άρτιο και οικοδομήσιμο κατά παρέκκλιση.

Δηλώνεται ότι το συγκεκριμένο ακίνητο βρίσκεται εκτός ανάρτησης Δασικών Χαρτών.

Η αποτύπωση έγινε με Γεωδαιτικό Σταθμό STONEX STS2R και χρησιμοποιήθηκαν εξορθωμένο δίκτυο συντεταγμένων με την ορθοπροjection ΕΓΣΑ 87 και με τον σταθμό GPS STONEX SB PLUS. Ο υπογεγραμμένος τμήμα έγινε αναλυτικά με τον τύπο του Gauss.

Τα όρια Α, Β, Γ, Δ, Ε, Ζ, Η υποδείχθηκαν από τον ιδιοκτήτη.

Βάρδα 14/07/2018  
Ο Μηχανικός

