

Α.Μ.Ι.Ε.Ε.Τ.Μ. 28487  
 Β. ΓΕΩΡΓΙΟΥ  
 ΤΗΛ. 26910 25803 - ΚΙΝ.  
 Α.Φ.Μ. 068008789 Δ

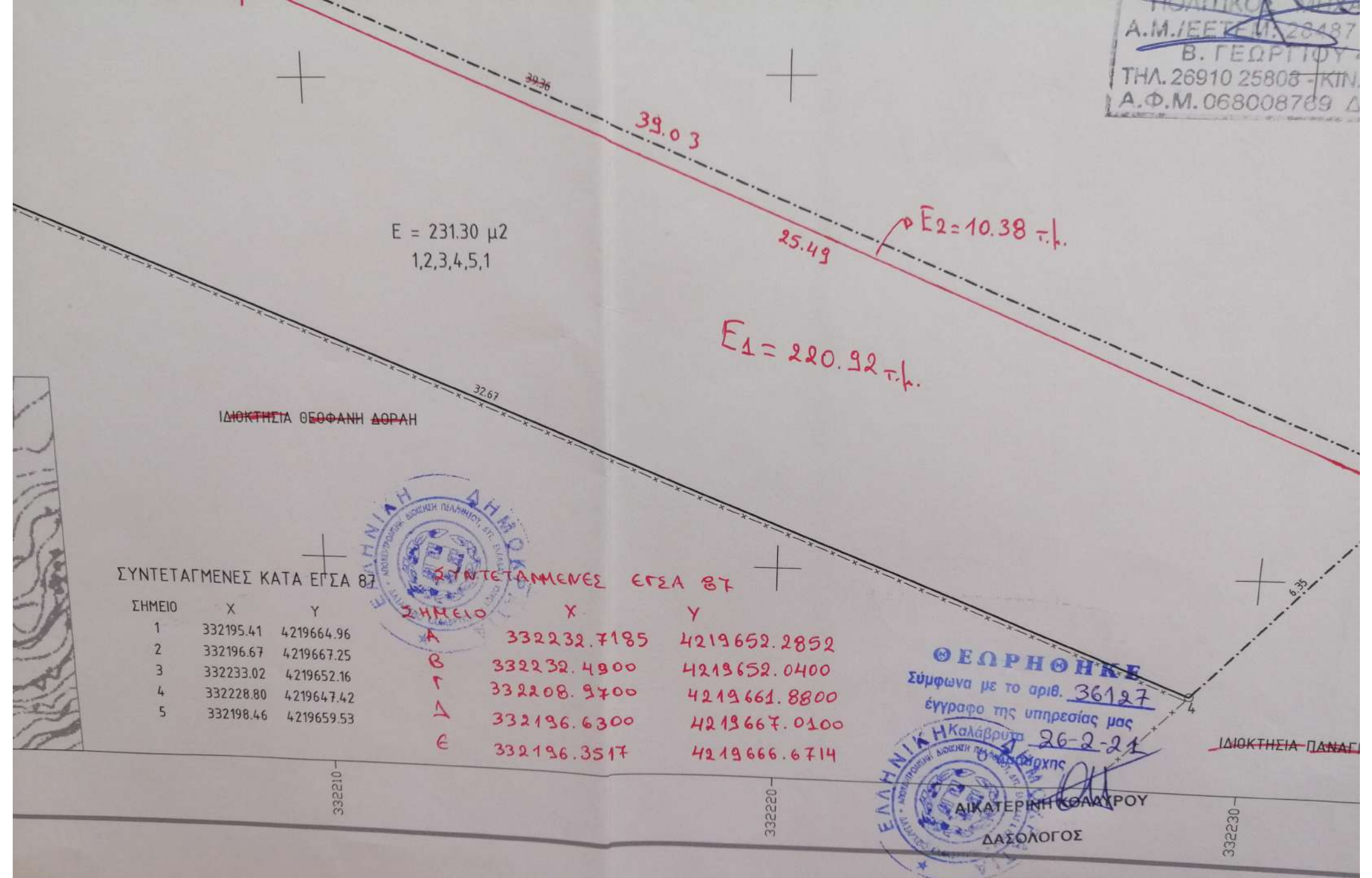

$E = 231.30 \mu^2$   
 1,2,3,4,5,1

$E_1 = 220.92 \tau.κ.$

$E_2 = 10.38 \tau.κ.$

ΙΔΙΟΚΤΗΣΙΑ ΘΕΟΦΑΝΗ ΔΟΡΑΗ

ΣΥΝΤΕΤΑΓΜΕΝΕΣ ΚΑΤΑ ΕΓΣΑ 87

ΣΗΜΕΙΟ	X	Y
1	332195.41	4219664.96
2	332196.67	4219667.25
3	332233.02	4219652.16
4	332228.80	4219647.42
5	332198.46	4219659.53



ΣΥΝΤΕΤΑΓΜΕΝΕΣ ΕΓΣΑ 87

ΣΗΜΕΙΟ	X	Y
A	332232.7185	4219652.2852
B	332232.4900	4219652.0400
Γ	332208.9700	4219661.8800
Δ	332196.6300	4219667.0100
Ε	332196.3517	4219666.6714

**ΘΕΩΡΗΘΗΚΕ**  
 Σύμφωνα με το αριθ. 36127  
 έγγραφο της υπηρεσίας μας  
 Η Καλάβρυτα 26-2-21  
 Ο ΥΠΟΥΡΓΟΣ  
 ΑΙΚΑΤΕΡΙΝΗ ΚΟΛΛΑΥΡΟΥ  
 ΔΑΣΟΛΟΓΟΣ

ΙΔΙΟΚΤΗΣΙΑ ΠΑΝΑΓ

332210

332220

332230