

332200

332210

332220

332230

ΔΗΛΩΣΗ ΙΔΙΟΚΤΗΤΗ

Τα αναγραφόμενα στοιχεία για το εν λόγω οικόπεδο και όπως αυτά παρουσιάζονται στο παρόν τοπογραφικό διάγραμμα είναι απόλυτα ακριβή, τα δε όρια και οι όμορες ιδιοκτησίες τέθηκαν παρουσία και με την υπόδειξη μου και αναλαμβάνω πλήρως την ευθύνη.

ΑΙΓΙΟ ΔΕΚΕΜΒΡΙΟΣ 2015
Ο ΔΗΛΩΝ

ΔΗΛΩΣΗ ΜΗΧΑΝΙΚΟΥ (N. 651/77)

Το εν λόγω οικόπεδο με στοιχεία 1,2,3,4,5,1 εμβαδού 231.30 τ.μ. βρίσκεται στην Τοπική Κοινότητα Πλατανιώτισσας (Αρ.Αποφ. Νομάρχη Αχαΐας 11968 - ΦΕΚ 1002Δ/12-10-87) του Δήμου Καλαβρύτων είναι κείμενο εκτός Σχ. Πόλεως, αλλά εντός οικισμό Πλατανιώτισσας και είναι μη άρτιο και μη οικοδομήσιμο. Δεν εμπίπτει στις διατάξεις του Ν1337/ 83 και ειδικότερα στα άρθρα 8&9 περί εισφοράς σε ζη και σε χρήμα. Τα όρια και οι όμορες ιδιοκτησίες τέθηκαν παρουσία και με την υπόδειξη του ιδιοκτήτη.

ΑΙΓΙΟ ΔΕΚΕΜΒΡΙΟΣ 2015
Ο ΜΗΧΑΝΙΚΟΣ

ΣΠΥΡΟΣ Α. ΔΑΔΑΜΟΠΟΥΛΟΣ
 ΓΕΩΤΕΧΝΙΚΟΣ ΜΗΧΑΝΙΚΟΣ Ε.Ε.
 Α.Μ.ΜΕΤΕΛ. 28487 - ΤΕΣ: *8950
 Β. ΓΕΩΡΓΙΟΥ 4 - ΑΙΓΙΟ
 ΤΗΛ. 26910 25808 - ΚΙΝ. 6972 443223
 Α.Φ.Μ. 068008709 ΔΟΥ ΑΙΓΙΟΥ

ΙΔΙΟΚΤΗΣΙΑ ΠΑΝΑΓΙΩΤΗ ΔΟΡΑΗ

E = 231.30 μ2
1,2,3,4,5,1

ΙΔΙΟΚΤΗΣΙΑ ΟΒΦΑΝΗ ΔΟΡΑΗ

$E_1 = 220.92 \tau.μ.$
 $E_2 = 10.38 \tau.μ.$

Ο/ΓΙ ενεργήσας της
ΤΣΑΛΙΚΙΔΟΥ ΕΛΕΝΗ
ΔΑΣΟΛΟΓΟΣ

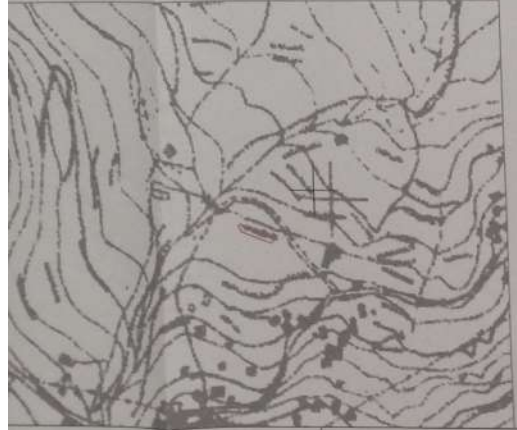

ΣΥΝΤΕΤΑΓΜΕΝΕΣ ΚΑΤΑ ΕΓΣΑ 87

ΣΗΜΕΙΟ	X	Y
1	332195.41	4219664.96
2	332196.67	4219667.25
3	332233.02	4219652.16
4	332228.80	4219647.42
5	332198.46	4219659.53

ΣΥΝΤΕΤΑΓΜΕΝΕΣ ΕΓΣΑ 87

ΣΗΜΕΙΟ	X	Y
A	332232.7185	4219652.2852
B	332232.4900	4219652.0400
Γ	332208.9400	4219661.8800
Δ	332196.6300	4219667.0100
Ε	332196.3517	4219666.6714



ΘΕΩΡΗΘΗΚΕ
 Σύμφωνα με το αριθ. 36127
 έγγραφο της υπηρεσίας μας
 Η Καλαβρύτων 26-2-21
 ΑΙΚΑΤΕΡΙΝΗ ΚΩΛΑΥΤΟΥ
 ΔΑΣΟΛΟΓΟΣ

ΙΔΙΟΚΤΗΣΙΑ ΠΑΝΑΓΙΩΤΗ ΔΟΡΑΗ

332200

332210

332220

332230