

ΣΥΝΤΕΤΑΓΜΕΝΕΣ ΚΟΡΥΦΩΝ
ΕΘΝΙΚΟ ΤΡΙΓΩΝΟΜΕΤΡΙΚΟ ΔΙΚΤΥΟ
(ΠΡΟΒΟΛΗ ΕΓΣΑ '87)

ΣΗΜΕΙΟ	X	Y
1	286154.69	4173591.69
2	286147.79	4173609.23
3	286138.56	4173621.11
4	286122.91	4173643.37
5	286106.80	4173663.21
6	286101.82	4173657.47
7	286091.36	4173647.55
8	286099.50	4173609.50
9	286108.19	4173581.76
10	286117.93	4173584.73
11	286137.18	4173578.04
12	286151.34	4173579.61
13	286136.97	4173541.34
14	286116.00	4173548.00
15	286117.00	4173551.00
16	286112.80	4173568.50

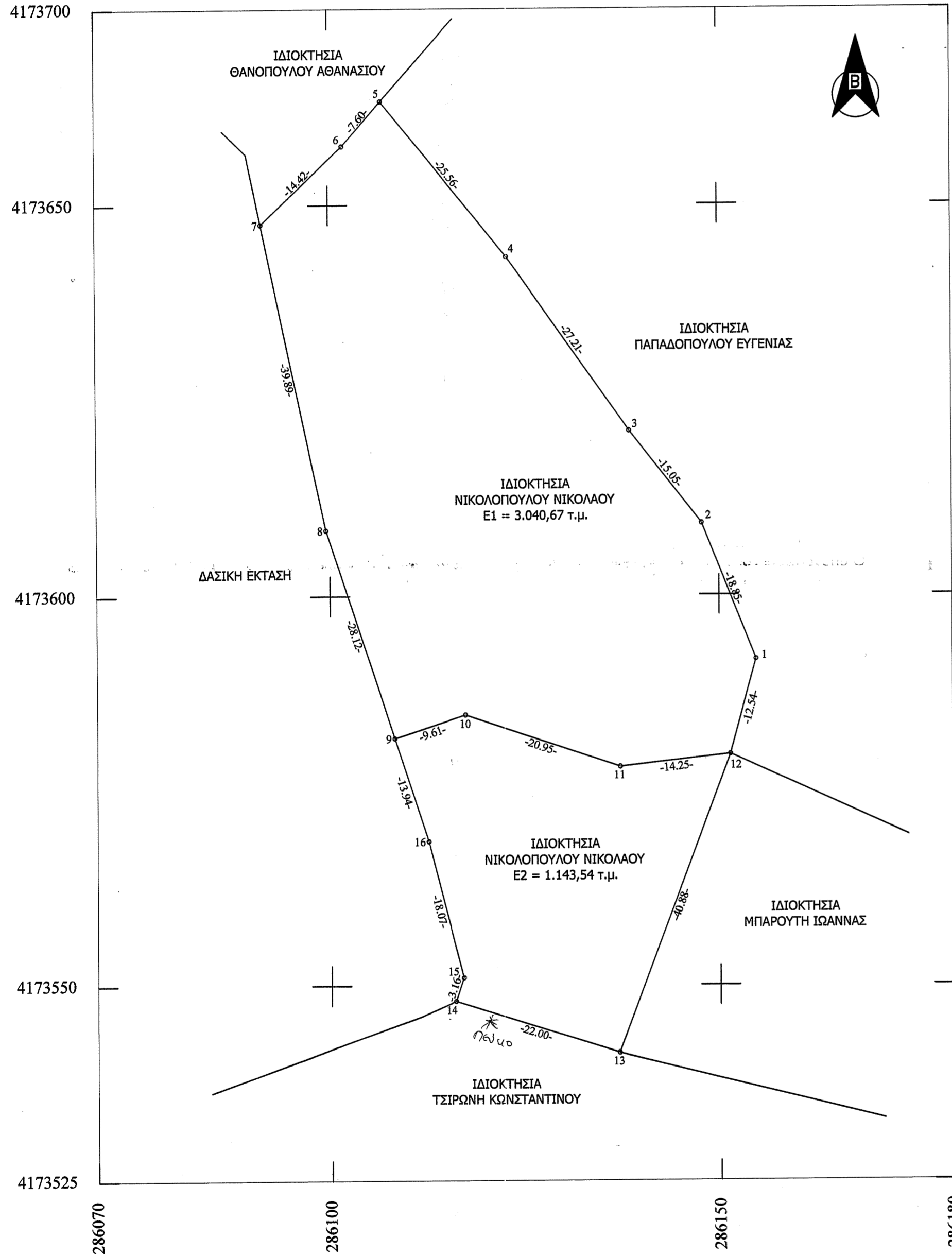

ΥΠΟΜΝΗΜΑ

- ΠΡΟΔΙΑΓΡΑΦΕΣ ΣΥΝΤΑΞΗΣ ΤΟΠΟΓΡΑΦΙΚΟΥ ΔΙΑΓΡΑΜΜΑΤΟΣ**
 - Για τις μετρήσεις χρησιμοποιήθηκε GNSS δέκτης Leica GS08 Plus με Serial Number 1850458 με καταγραφή συχνοτήτων L1 και L2 του συστήματος GPS και GLONASS.
 - Οι συντεταγμένες των κορυφών των αγροτεμαχίων που αναφέρονται στο Τοπογραφικό Διάγραμμα είναι στο Ελληνικό Γεωδαιτικό Σύστημα Αναφοράς 1987 (ΕΓΣΑ 87)
 - Η εξάρτηση από το ΕΓΣΑ 87 πραγματοποιήθηκε κόνοντας χρήση του σταθμού PYRG (0069) του ιδιωτικού δικτύου SmartNet της εταιρίας Metrica A.E., με συντεταγμένες (X,Y)=(276051.205,4172917.834)
 - Τα αρχεία που παρήχθησαν από τις μετρήσεις είναι τα 8570093#.20ο RINEX και ΝΙΚΟΛΟΠΟΥΛΟΣ.txt
 - Ο υπολογισμός του εμβαδού έγινε με βάση τις ορθογωνικές συντεταγμένες των κορυφών των αγροτεμαχίων.
- ΘΕΣΗ ΑΓΡΟΤΕΜΑΧΙΩΝ:** Εκτός οικισμού Τ.Κ. Ηράκλειας Ηλείας, Δ.Ε. Αρχαίας Ολυμπίας, Δήμου Αρχαίας Ολυμπίας με κατά κανόνα αρτιότητα 4.000,00 τ.μ. Περιοχή: "Καλόγερος".
- ΕΜΒΑΔΟΝ ΑΓΡΟΤΕΜΑΧΙΩΝ**
 E1 (1,2,3,4,5,6,7,8,9,10,11,12,1) = 3.040,67 τ.μ.
 E2 (9,10,11,12,13,14,15,16,9) = 1.143,54 τ.μ.
 4184,21
- ΟΡΟΙ ΔΟΜΗΣΗΣ**
 - Π.Δ. 24/3-5-1985, ΦΕΚ 270Δ'
- ΥΛΟΠΟΙΗΣΗΣ ΟΡΙΩΝ**
 Ο υπογράφοντας Νικόλαος Νικόλαος, ιδιοκτήτης των αγροτεμαχίων που φαίνονται στο παρόν τοπογραφικό διάγραμμα, δηλώνει ότι τα όρια που έχει υλοποιήσει και υπεδείξει σε αυτό είναι τα ορθά.
- ΔΗΛΩΣΗ 651/77**
 Ο κάτωθι υπογεγραμμένος Βασίλειος Γεωργακόπουλος, πολιτικός μηχανικός, δηλώνω ότι το αγροτεμάχιο με στοιχεία (1,2,3,4,5,6,7,8,9,10,11,12,1), εμβαδού E1 = 3.040,67 τ.μ., ευρίσκεται εκτός οικισμού Τ.Κ. Ηράκλειας Ηλείας (σύμφωνα με το άρθρο 4, παρ. 5 του Π.Δ./24-4-85 / ΦΕΚ181Δ), Δημοτικής Ενότητας Αρχαίας Ολυμπίας, Δήμου Αρχαίας Ολυμπίας, εκτός Γ.Π.Σ., εκτός αναδασμού, εκτός ΖΟΕ και είναι μη άρτο και μη οικοδομήσιμο, σύμφωνα με τους ισχύοντες σήμερα νόμους του Ν.Ο.Κ.
 Το αγροτεμάχιο με στοιχεία (9,10,11,12,13,14,15,16,9), εμβαδού E2 = 1.143,54 τ.μ., ευρίσκεται εκτός οικισμού Τ.Κ. Ηράκλειας Ηλείας (σύμφωνα με το άρθρο 4, παρ.5 του Π.Δ./24 - 4 -85/ΦΕΚ181Δ), Δημοτικής Ενότητας Αρχ. Ολυμπίας, Δήμου Αρχαίας Ολυμπίας, εκτός Γ.Π.Σ., εκτός αναδασμού, εκτός ΖΟΕ και είναι μη άρτο και μη οικοδομήσιμο, σύμφωνα με τους ισχύοντες σήμερα νόμους του Ν.Ο.Κ.

Ο Δηλών

Ο Δηλών
ΒΑΣΙΛΕΙΟΣ Γ. ΓΕΩΡΓΑΚΟΠΟΥΛΟΣ
 ΔΙΠΛΩΜΟΣ ΠΟΛΙΤΙΚΟΣ ΜΗΧΑΝΙΚΟΣ
 ΠΑΝΕΠΙΣΤΗΜΙΟΥ ΠΑΤΡΩΝ
 ΜΕΛΟΣ Τ.Ε.Ε. ΑΡ. ΜΗΤΡΩΟΥ 105687
 ΠΛΑΤΑΝΟΣ ΗΛΕΙΑΣ - ΤΗΛ. 26240 22422

- ΔΗΛΩΣΗ 1599/86**
 Ο κάτωθι υπογεγραμμένος Βασίλειος Γεωργακόπουλος, πολιτικός μηχανικός, δηλώνω ότι το αγροτεμάχιο με στοιχεία (1,2,3,4,5,6,7,8,9,10,11,12,1), εμβαδού E1 = 3.040,67 τ.μ., ευρίσκεται εκτός περιοχής ανάρτησης Δασικού χάρτη.
 Το αγροτεμάχιο με στοιχεία (9,10,11,12,13,14,15,16,9), εμβαδού E2 = 1.143,54 τ.μ., ευρίσκεται εκτός περιοχής ανάρτησης Δασικού χάρτη.

Ο Δηλών

Ο Δηλών
ΒΑΣΙΛΕΙΟΣ Γ. ΓΕΩΡΓΑΚΟΠΟΥΛΟΣ
 ΔΙΠΛΩΜΟΣ ΠΟΛΙΤΙΚΟΣ ΜΗΧΑΝΙΚΟΣ
 ΠΑΝΕΠΙΣΤΗΜΙΟΥ ΠΑΤΡΩΝ
 ΜΕΛΟΣ Τ.Ε.Ε. ΑΡ. ΜΗΤΡΩΟΥ 105687
 ΠΛΑΤΑΝΟΣ ΗΛΕΙΑΣ - ΤΗΛ. 26240 22422

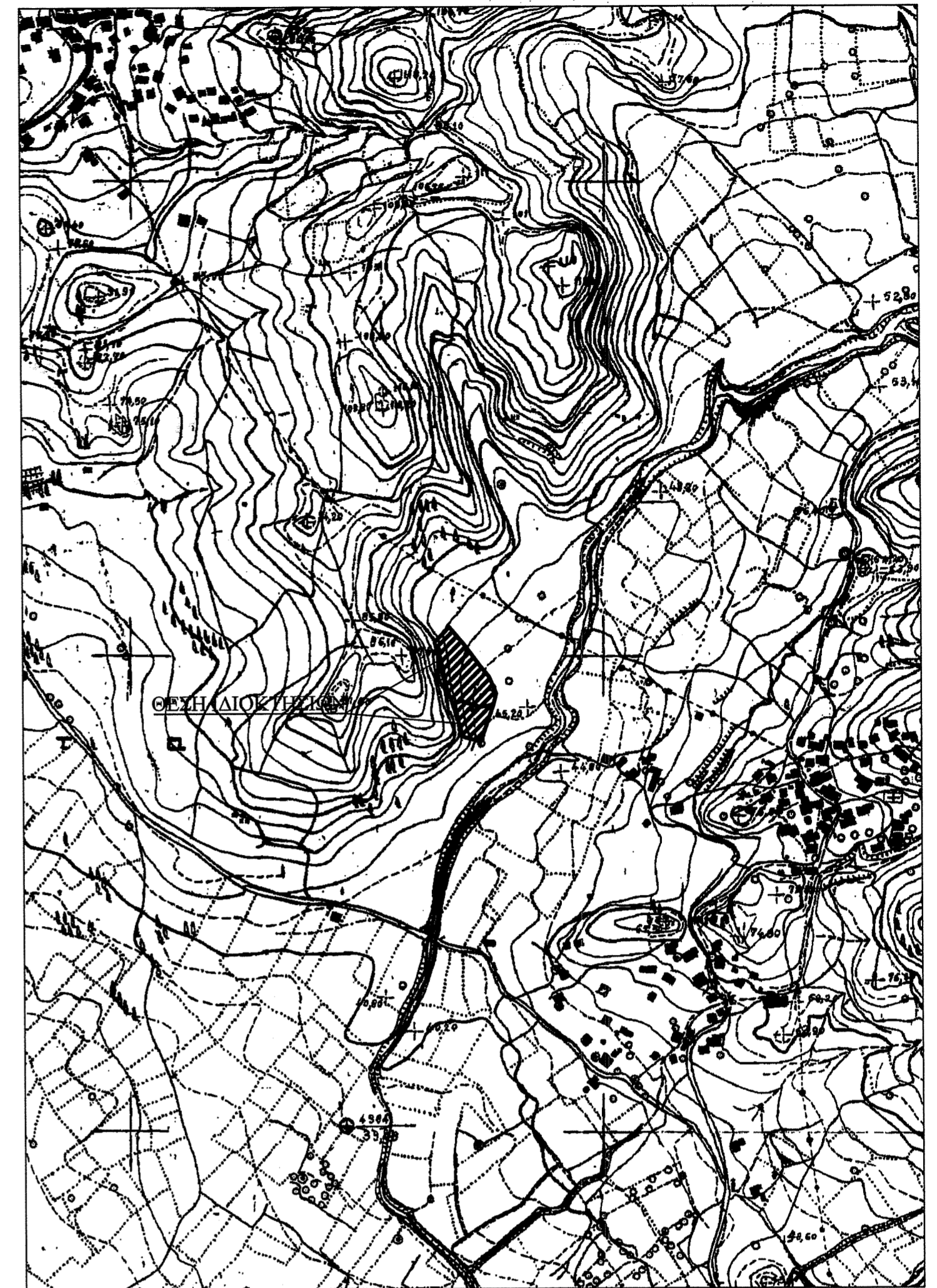

ΕΡΓΟΔΟΤΗΣ : ΝΙΚΟΛΟΠΟΥΛΟΣ ΝΙΚΟΛΑΟΣ

ΕΡΓΟ : ΑΠΟΤΥΠΩΣΗ ΑΓΡΟΤΕΜΑΧΙΩΝ

ΘΕΣΗ : "ΚΑΛΟΓΕΡΟΣ" ΑΓΡΟΤΙΚΗ ΠΕΡΙΟΧΗ Τ.Κ. ΗΡΑΚΛΕΙΑΣ

ΔΗΜΟΣ: ΑΡΧΑΙΑΣ ΟΛΥΜΠΙΑΣ

ΜΕΛΕΤΗΤΗΣ:

ΓΕΩΡΓΑΚΟΠΟΥΛΟΣ ΒΑΣΙΛΕΙΟΣ
 ΔΙΠΛΩΜΑΤΟΥΧΟΣ ΠΟΛΙΤΙΚΟΣ ΜΗΧΑΝΙΚΟΣ

ΘΕΜΑ ΣΧΕΔΙΟΥ:

ΤΟΠΟΓΡΑΦΙΚΟ ΔΙΑΓΡΑΜΜΑ

ΑΡ. ΣΧΕΔΙΟΥ:

A1

Αρχείο

ΚΛΙΜΑΚΑ 1:500

ΗΜΕΡΟΜΗΝΙΑ ΜΕΛΕΤΗΣ: 03 ΑΠΡΙΛΙΟΥ 2020

ΣΦΡΑΓΙΔΑ

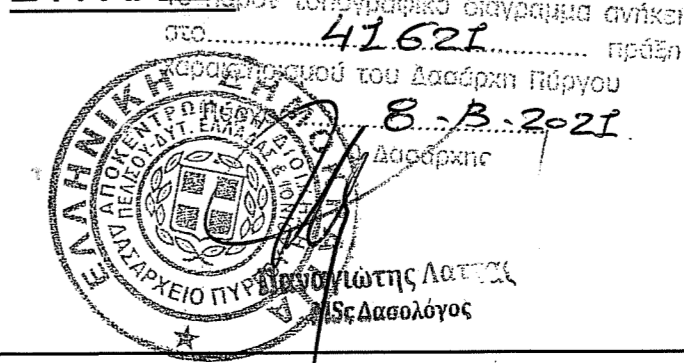

ΥΠΟΓΡΑΦΗ

ΒΑΣΙΛΕΙΟΣ Γ. ΓΕΩΡΓΑΚΟΠΟΥΛΟΣ
 ΔΙΠΛΩΜΟΣ ΠΟΛΙΤΙΚΟΣ ΜΗΧΑΝΙΚΟΣ
 ΠΑΝΕΠΙΣΤΗΜΙΟΥ ΠΑΤΡΩΝ
 ΜΕΛΟΣ Τ.Ε.Ε. ΑΡ. ΜΗΤΡΩΟΥ 105687
 ΠΛΑΤΑΝΟΣ ΗΛΕΙΑΣ - ΤΗΛ. 26240 22422

69469098.61