

α/α	X	Y	Απόσταση (μ.)
1	282988.01	4173118.78	1,2=7,59
2	282997.95	4173126.96	2,3=18,38
3	282997.94	4173144.74	3,4=2,35
4	282988.02	4173147.10	4,5=11,38
5	283012.76	4173158.67	5,6=14,69
6	283035.46	4173161.40	6,7=22,77
7	283071.87	4173165.03	7,8=36,60
8	283066.56	4173132.57	8,9=6,19
9	283063.40	4173124.93	9,10=26,73
10	283063.40	4173118.28	10,11=8,27
11	283063.23	4173118.28	11,12=9,79
12	283046.20	4173102.58	12,13=18,02
13	283034.76	4173106.29	13,14=17,08
14	283018.65	4173112.49	14,15=12,78
15	282988.01	4173118.78	15,1=21,76

Εμβαδόν (1,2,3,4,5,6,7,8,9,10,11,12,13,14,15,1)=3425,78 τ.μ.

ΥΠΟΜΝΗΜΑ

- Εμβαδομέτρηση:
 Εμβαδόν γηπέδου: Ε = (1,2,3,4,5,6,7,8,9,10,11,12,13,14,15,1)=3.425,78μ²
- Παρατηρήσεις
 -Οι συντεταγμένες των κορυφών του γηπέδου που αναφέρονται στο Τοπογραφικό Διάγραμμα είναι στο Ελληνικό Γεωδαιτικό Σύστημα Αναφοράς 1987 (Ε.Γ.Σ.Α. '87)
- Για τις μετρήσεις χρησιμοποιήθηκε GNSS δέκτης Leica GS09Plus με Serial Number 1852486 με καταγραφή συνωστισμών L1 και L2 του συστήματος GPS και Glonass.
- Η εξέδραση από το Ε.Γ.Σ.Α. '87 πραγματοποιήθηκε με παρατηρήσεις που διεξήχθησαν την 05/02/2021 κόντας χρήση του σταθμού RTCM 0032 του ιδιωτικού δικτύου SmartNet της εταιρίας Μετρεα Α.Ε. με συντεταγμένες (X,Y)=(0276051,21,4172917,83)
- Η ευθυνή της υποδέξης των ορίων της ιδιοκτησίας που απεικονίζεται στο παρόν τοπογραφικό διάγραμμα ανήκει στους φερόμενους ως ιδκτήτες σύμφωνα με την παράγραφο 5 του άρθρου 2 του Ν. 3212/2003 (ΦΕΚ 309/91-12-2003)

Τίτλη ιδιοκτησίας: Υπ' αριθμ. 257/27-10-1987 διακοινή ακινήτων τ. Συμβολαιογράφου Ολυμπία Χριστοφορού Χριστοφορού

ΚΤΙΣΜΑΤΑ:
Δεν υπάρχουν

ΔΗΛΩΣΗ ΙΔΙΟΚΤΗΤΗ

Τα αναγραφόμενα στοιχεία για το εν λόγω ακίνητο, που είναι ιδιοκτησία μου είναι απόλυτα ακριβή. Τα δε όρια του ακινήτου τέρηκαν παρρησία μου και με υπόδειξη μου.
 ΗΜΕΡ ΦΕΒΡΟΥΑΡΙΟΣ 2021
 Η ΔΗΛΩΣΙΑ

ΔΗΛΩΣΗ ΜΗΧΑΝΙΚΟΥ Ν.651/1977

Η κάτωθι υπογεγραμμένη Αρβανίτη Αικατερίνη, Πολίτικος Μηχανικός, δηλώνω υπεύθυνα ότι το ανωτέρω υπό τα στοιχεία (1,2,3,4,5,6,7,8,9,10,11,12,13,14,15,1) Εμβαδού Ε=3.425,78μ², Ιδιοκτησίας Τοκα Γεωργίας του Νικόλαου, που βρίσκεται στην αγροτική περιφέρεια Τ.Κ. Σμίλλα, Δ.Ε. Αρχ. Ολυμπίας, Δ. Αρχ. Ολυμπίας:

- α) βρίσκεται εκτός σχεδίου πόλεως, εκτός οριοθετημένου οικισμού, εκτός Γ.Π.Σ., εκτός ζώνης φυσικού αερίου και εκτός οριοθετημένου περιοχών του δικτύου Natura 2000, στη θέση "Στανό" Τ.Κ. Σμίλλα, Δ.Ε. Αρχ. Ολυμπίας, Δ. Αρχ. Ολυμπίας, Π.Ε. Ηλείας.
- β) απέχει από τη θάλασσα απόσταση άνω των 800μ.
- γ) δεν οφείλει εισαφάρ σε γη και χρήμα σύμφωνα με το Ν. 1337/83
- δ) είναι μη όφρη και μη οικοδομήσιμο, σύμφωνα με τις ισχύουσες πολεοδομικές διατάξεις
- ε) εκτός αυτού ή σε απόσταση μικρότερη από 20μ. από αυτό δε διέρχεται ρέμα
- στ) επί αυτού δε διέρχονται ενταξίες γραμμής μεταφοράς υψηλής τάσης της ΔΕΗ ή ανυψός φυσικού αερίου

ΗΜΕΡΟΜ ΦΕΒΡΟΥΑΡΙΟΣ 2021
 Η ΜΗΧΑΝΙΚΟΣ

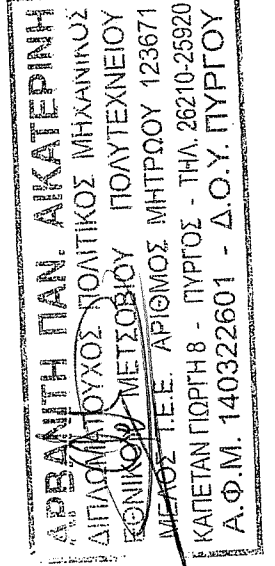

α/α	X	Y	Απόσταση (μ.)
1	282988.01	4173118.78	1,2=7,59
2	282997.95	4173126.96	2,3=18,38
3	282997.94	4173144.74	3,4=2,35
4	282988.02	4173147.10	4,5=11,38
5	283012.76	4173158.67	5,6=14,69
6	283035.46	4173161.40	6,7=22,77
7	283071.87	4173165.03	7,8=36,60
8	283066.56	4173132.57	8,9=6,19
9	283063.40	4173124.93	9,10=26,73
10	283063.40	4173118.28	10,11=8,27
11	283063.23	4173118.28	11,12=9,79
12	283046.20	4173102.58	12,13=18,02
13	283034.76	4173106.29	13,14=17,08
14	283018.65	4173112.49	14,15=12,78
15	282988.01	4173118.78	15,1=21,76

Ε(1)=E (1,2,3,4,5,6,a,b,c,15,1)=256,28 τ.μ.

Ε(2)=E (a,b,c,14,13,12,11,10,9,8,7,α)=2169,50 τ.μ.

ΑΓΩΓΩΣΙΑ ΟΡΟΦΟΔΟΧΑΡΤΗ

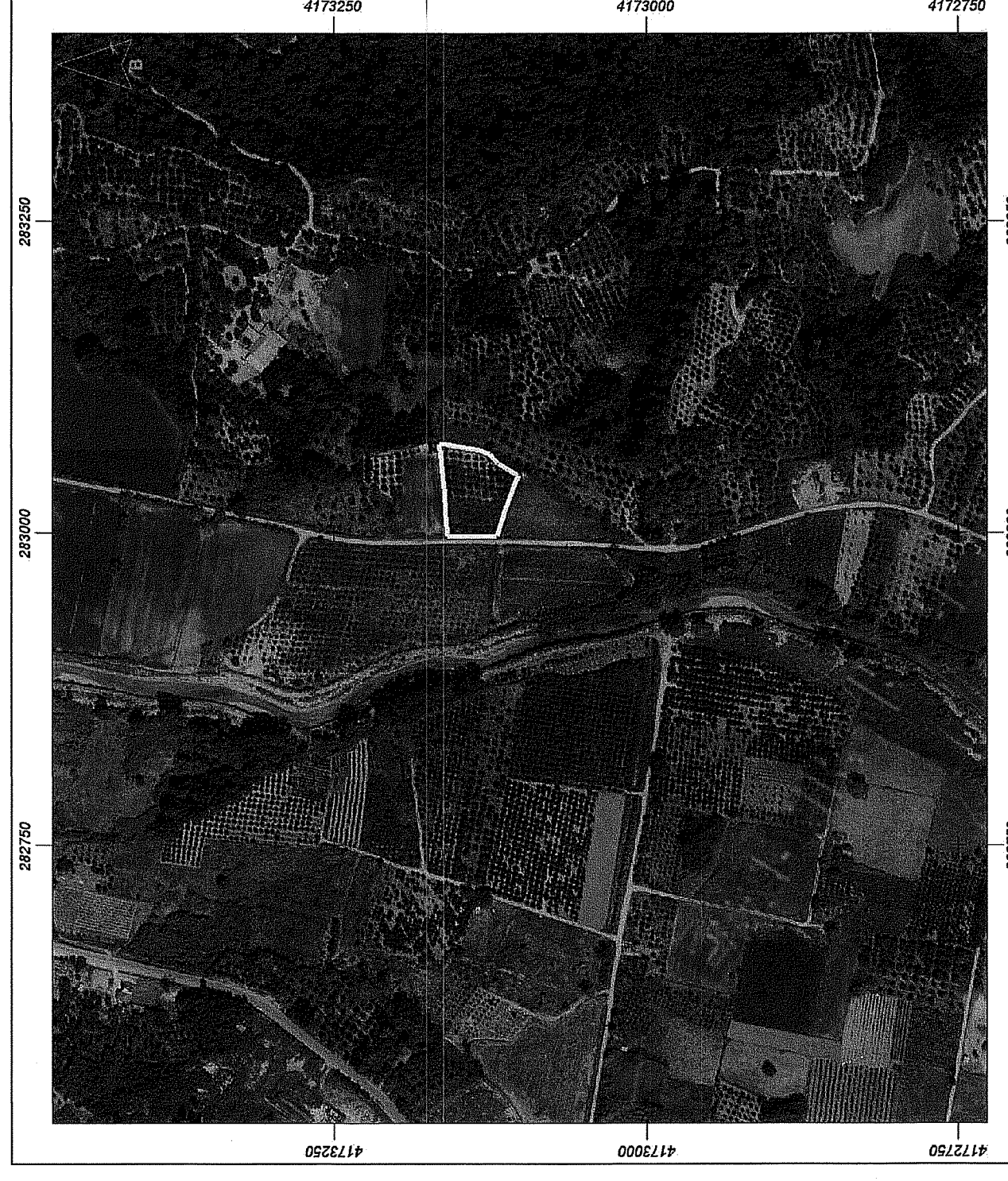

ΕΡΓΟΔΟΤΗΣ: **ΤΟΚΑ ΓΕΩΡΓΙΑ ΤΟΥ ΝΙΚΟΛΑΟΥ**

ΕΡΓΟ: **ΑΠΟΤΥΠΩΣΗ ΑΓΡΟΤΕΜΑΧΙΟΥ**

ΘΕΣΗ: **ΘΕΣΗ "ΣΤΑΝΟ" Τ.Κ. ΣΜΙΛΛΑ, Δ.Ε. ΑΡΧ. ΟΛΥΜΠΙΑΣ, ΔΗΜΟΥ ΑΡΧ. ΟΛΥΜΠΙΑΣ**

ΜΕΛΕΤΗΤΗΣ: **ΑΡΒΑΝΙΤΗ ΑΙΚΑΤΕΡΙΝΗ ΠΟΛΙΤΙΚΟΣ ΜΗΧΑΝΙΚΟΣ ΕΜΠ**

ΘΕΜΑ ΣΧΕΔΙΟΥ: **ΤΟΠΟΓΡΑΦΙΚΟ ΔΙΑΓΡΑΜΜΑ**

ΚΛΙΜΑΚΑ: **1/200**

ΧΡΟΝΟΣ ΜΕΛΕΤΗΣ: **ΦΕΒΡΟΥΑΡΙΟΣ 2021**

ΣΦΡΑΓΙΣΤΕ ΤΟΝ ΑΙΚΑΤΕΡΙΝΗ ΠΟΛΙΤΙΚΟΣ ΜΗΧΑΝΙΚΟΣ ΕΜΠ ΔΙΠΛΩΜΑΤΟΥΧΟΣ ΠΟΛΙΤΙΚΟΣ ΜΗΧΑΝΙΚΟΣ ΕΘΝΙΚΟΥ ΜΕΤΕΩΡΟΛΟΓΙΟΥ ΠΟΛΥΤΕΧΝΕΙΟΥ ΚΡΗΤΗΣ (Π.Ε.Κ.Μ.) ΑΔΕΛΦΟΦ. ΜΗΤΡΩΟΥ 1435800 Α.Φ.Μ. 140322601 - Δ.Ο.Υ. ΠΥΡΓΟΥ