

ΕΜΒΑΔΟΜΕΤΡΗΣΗ ΕΚΤΑΣΗΣ

Με τη βοήθεια των συντεταγμένων των κορυφών κατά ΕΓΣΑ 87

Σημείο	X	Y
1	330790	4166441
2	330840	4166450
3	33085372	4166400151

Το Τμήμα 1 (Α-12-13-14 Γ-Β-Α) εμβαδού 96,00 τ.μ.
 Το Τμήμα 2 (1-2-3-.....-11-Α-Β-Γ-15-16-17-18-1) εμβαδού 5.080,20 τ.μ.

έκταση δασικού χαρακτήρα
Τμήμα 1 = 96,00 τ.μ.

Τμήμα 2 = 5.080,20 τ.μ.

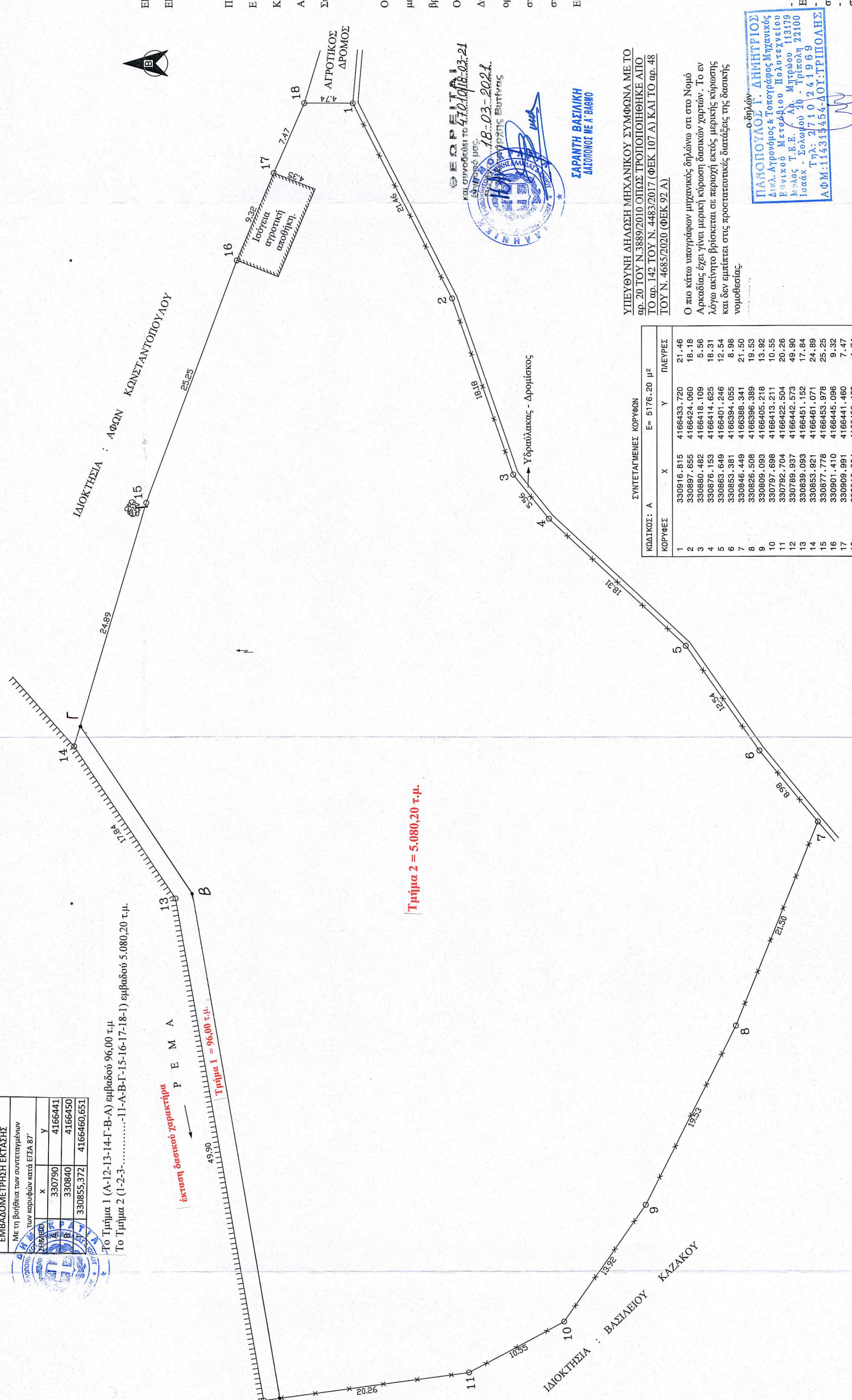
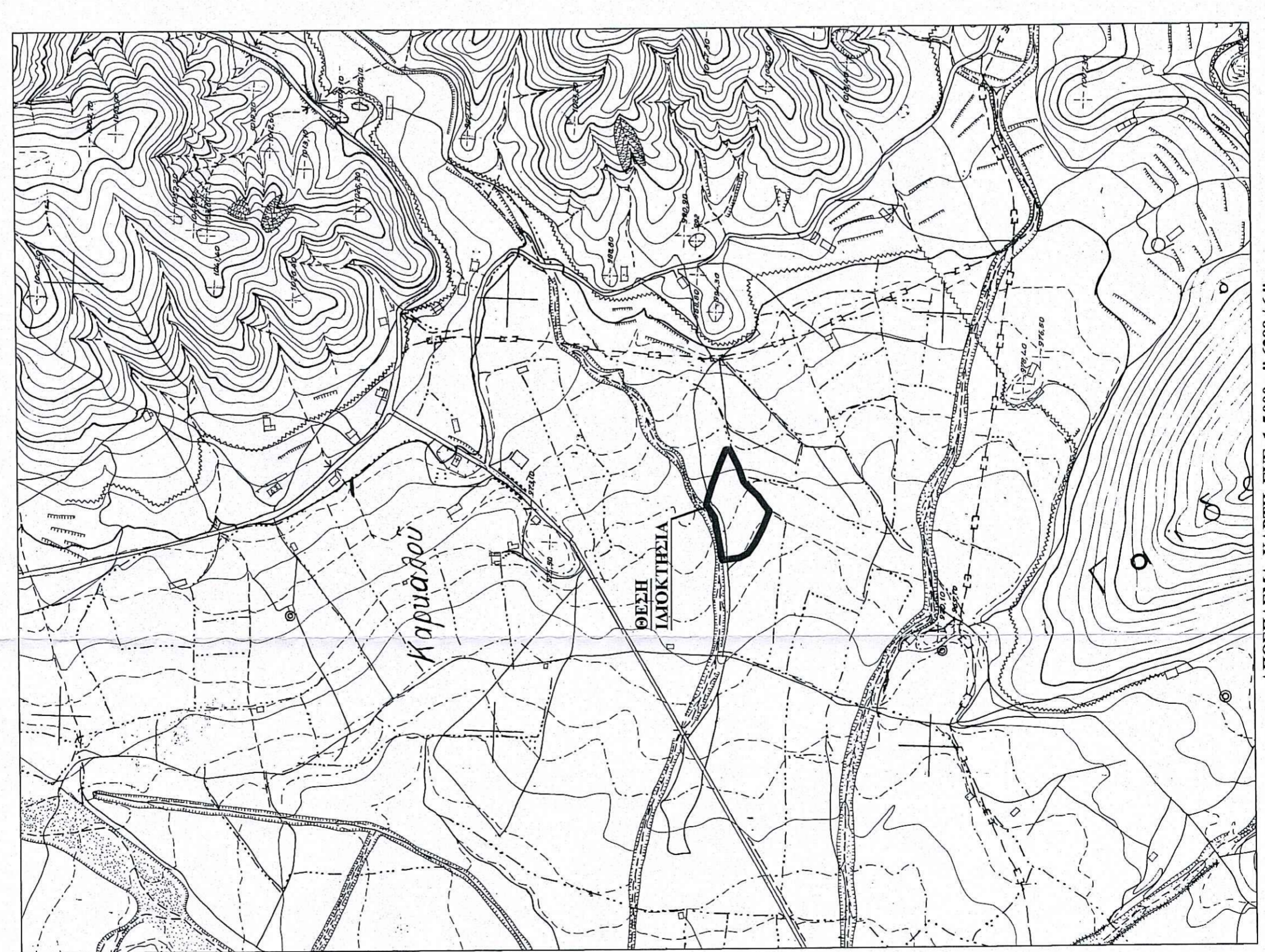

ΣΥΝΤΕΤΑΓΜΕΝΕΣ ΚΟΡΥΦΩΝ

ΚΩΔΙΚΟΣ: Α	X	Y	ΠΛΕΥΡΕΣ
1	330916.815	4166433.720	21,46
2	330897.655	4166424.060	18,18
3	330880.482	4166418.109	5,56
4	330876.153	4166414.625	18,31
5	330853.281	4166394.056	6,90
6	330846.449	4166388.341	21,50
7	330826.608	4166386.389	19,53
8	330809.693	4166405.218	13,92
9	330797.688	4166413.211	10,36
10	330789.937	4166424.573	49,90
11	330853.021	4166461.152	17,84
12	330877.778	4166453.978	24,89
13	330809.691	4166441.460	7,42
14	330916.834	4166438.462	4,74

ΥΠΕΥΘΥΝΗ ΔΗΛΩΣΗ ΜΗΧΑΝΙΚΟΥ ΣΥΜΦΩΝΑ ΜΕ ΤΟ
 ΑΡ. 20 ΤΟΥ Ν. 3859/2010 ΟΠΩΣ ΠΡΟΠΟΙΗΘΗΚΕ ΑΠΟ
 ΤΟ ΑΡ. 142 ΤΟΥ Ν. 4483/2017 (ΦΕΚ 107 Α) ΚΑΙ ΤΟ ΑΡ. 48
 ΤΟΥ Ν. 4685/2020 (ΦΕΚ 92 Α)

Ο πιο κάτω υπογράφων μηχανικός δηλώνω ότι στο Νομό
 Αρκαδίας έχει γίνει μερική κήρυξη δασικού χαρακτήρα. Το εν
 λόγω ακίνητο βρίσκεται σε περιοχή εκτός μερικής κήρυξης
 και δεν εμπίπτει στις προστατευτικές διατάξεις της δασικής
 νομοθεσίας.

ΠΑΝΟΠΟΥΛΟΣ Γ. ΔΗΜΗΤΡΙΟΣ
 Διπλ. Αγρονόμος & Τοπογράφος Μηχανικός
 Εθνικού Μετσόβειου Πολυτεχνείου
 Τομέας - Σολωμού 30 - Τρίπολη 22100
 Τηλ: 2710 241969
 Α.Φ.Μ.: 114315454-ΑΔΥ-ΤΡΙΠΟΛΗΣ

ΠΑΡΑΤΗΡΗΣΕΙΣ

-Οι συντεταγμένες που αναφέρονται στο διάγραμμα είναι στο
 Ελληνικό Γεωδαιτικό Σύστημα Αναφοράς ΕΓΣΑ 87.
 -Η εξάρτηση απ' το ΕΓΣΑ 87 έγινε κάνοντας χρήση εκκινικού
 σταθμού αναφοράς (VRS) του δικτύου HEPOS.
 -Οι διαστάσεις και τα εμβαδά υπολογίστηκαν αναλυτικά απ' τις
 συντεταγμένες των κορυφών.

Ιδιοκτήτης :	Μισούλης Άρης
Έργο :	Τοπογραφική Αποτύπωση
Θέση :	"Καρκαλού" του Οικισμού Καρκαλού της Τ.Κ. Δημητσάνα του Δήμου Γορτυνίας Ν. Αρκαδίας
Μελετητής :	Πανόπουλος Δημήτρης Αγρ. - Τοπογράφος Μηχανικός
Θέμα Σχεδίου :	Αριθμός Σχεδίου :
Τοπογραφικό Διάγραμμα	
Κλίμακα : 1 : 250	
Χρόνος Μελέτης : 8 - 12 - 20	
Υπογραφή - Σφραγίδα	

ΠΑΝΟΠΟΥΛΟΣ Γ. ΔΗΜΗΤΡΙΟΣ
 Διπλ. Αγρονόμος & Τοπογράφος Μηχανικός
 Εθνικού Μετσόβειου Πολυτεχνείου
 Τομέας - Σολωμού 30 - Τρίπολη 22100
 Τηλ: 2710 241969
 Α.Φ.Μ.: 114315454-ΑΔΥ-ΤΡΙΠΟΛΗΣ