

ΑΠΟΣΤΑΣΜΑ ΦΥΛΛΟΥ ΧΑΡΤΗΣ Γ.Σ.  
ΚΥΜΑΚΑΣ 1:5000

Θέση: Ισοκρίτων

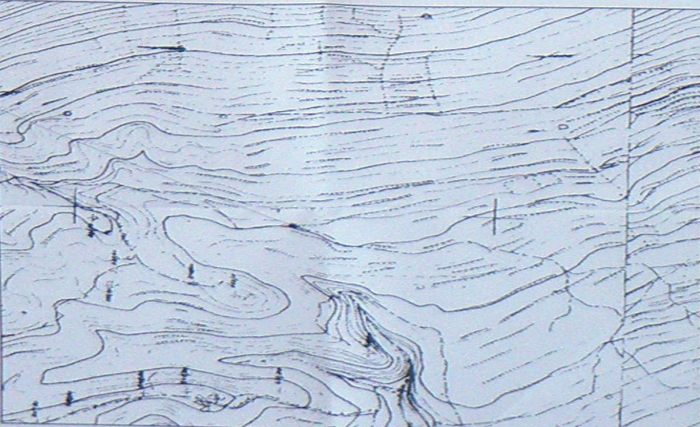

ΑΠΟΣΤΑΣΜΑ ΟΡΘΟΦΩΤΟΧΑΡΤΗΣ ΤΗΣ  
"ΚΤΗΜΑΤΟΛΟΓΙΟ Α.Ε." ΚΛ. 1:5000



ΑΠΟΣΤΑΣΜΑ ΜΕΡΙΚΩΣ ΚΥΡΩΜΕΝΟΥ  
ΔΙΑΣΚΟΠΟΥ ΧΑΡΤΗ ΜΕΣΣΗΝΙΑΣ ΚΛ. 1:5000

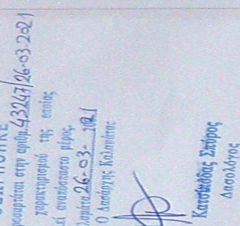

ΘΕΩΡΗΘΗΚΕ  
από προεδρία στην οποία 432/17/26-03-2021  
πρόχειρο χαρακτηρισμό της κατάστασης  
"απόλυτη κατάσταση μέγιστο"

Καλιμάρι 26-03-2021  
Ο Ιδιοκτήτης: Κωνσταντίνος Σπύρος Δασολόγος

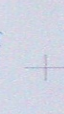

Κωνσταντίνος Σπύρος Δασολόγος

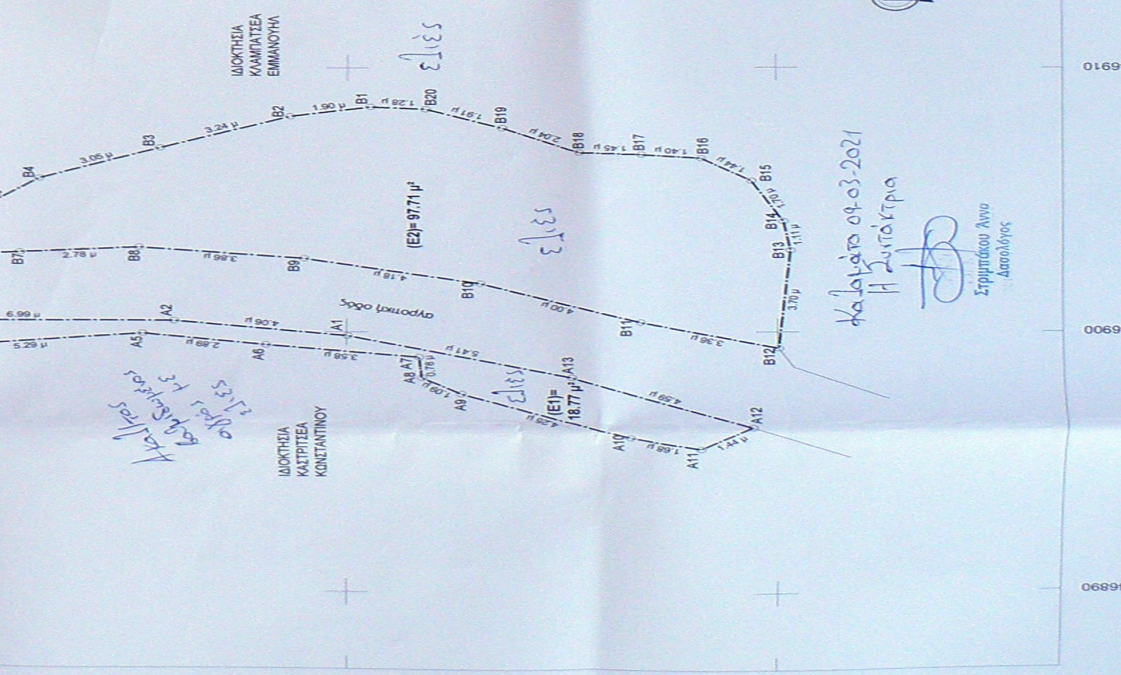

Καλιμάρι 01.03.2021  
Η Συντάκτης  
Σπυριδάκης Άννα Δασολόγος

346900  
346990

ΑΠΟΣΤΑΣΜΑ ΜΕΡΙΚΩΣ ΚΥΡΩΜΕΝΟΥ  
ΔΙΑΣΚΟΠΟΥ ΧΑΡΤΗ ΜΕΣΣΗΝΙΑΣ ΚΛ. 1:5000



Πρόεδρος: Σπύρος Ε.Τ.Α. ΕΓ.  
Τομέας: Δασολογία  
Επιμελητής: ΣΠ. ΣΠ.

Πρόεδρος: Γεώργιος Παπαδόπουλος  
Αρμόδιος: Γεώργιος Παπαδόπουλος  
Φ.Τ. Α.Σ. 274  
Φ.Μ. Α.Σ. 274  
Επικύρωση: Ε.Τ.Α. ΕΓ. με τον Διευθυντή Ο.Π.Σ. Α.Τ.  
Θέση: Ο.Π.Σ. Α.Τ. με τον Διευθυντή Ο.Π.Σ. Α.Τ.

ΣΥΝΤΕΛΕΣΤΕΣ ΚΟΡΥΦΩΝ ΙΔΙΟΚΤΗΣΙΑΣ

Αρ.	Ε	Ν	Η
Α1	346998.51	492298.48	540.97
Α2	346998.51	492298.48	540.97
Α3	346998.51	492298.48	540.97
Α4	346998.51	492298.48	540.97
Α5	346998.51	492298.48	540.97

**ΔΗΛΩΣΗ ΜΗΧΑΝΙΚΟΥ Ν. 665/177, Ν. 1337/83**  
Ο υπογεγραμμένος ΚΩΝΑΣ ΠΑΝΑΓΙΩΤΗΣ, Τοπογράφος Μηχανικός του Λοιπού Τμήματος Πανεπιστημίου Θεσσαλονίκης, δηλώνω υπεύθυνα ότι τα αποτελέσματα που φέρω είναι στο παρόν τοπογραφικό διάγραμμα με τα στοιχεία (Ε1), Α1, Α2, Α3, ..., Α13, Α1 και (Ε2), Β1, Β2, Β3, ..., Β20, Β1, βραχονατα ΕΝΤΟΣ ΖΩΝΗΣ 800 ΜΕΤΡΩΝ ΣΤΑΣΙΜΟΥ ΟΙΚΙΣΜΟΥ ΣΑΛΩΝΑΣ Δ.Ε. ΛΕΥΚΟΥΡΟΥ, Δήμου Δυτικής Μήνης, εκτός ΝΑΤΥΡΑ 2000, εκτός Γ.Π.Σ. εκτός Σ.Χ.Ο.Α.Π., εκτός Ζ.Ο.Ε., επαρκούν ασφαλείας διαδρομής, δεν είναι υπέρ-μια ευρύτερης εκτάσεως, το κάθε ένα από αυτά φέρω να ΕΙΝΑΙ ΑΡΓΙΟ ΚΑΙ ΟΙΚΟΔΟΜΩΣΙΜΟ σύμφωνα με τις κείμενες πολεοδομικές διατάξεις. Η απόσταση τους από την θάλασσα είναι 3229 μέτρα και δεν χρειάζεται εισφορά σε γη και σε χρήμα κατά την έννοια του Ν. 1337/83.

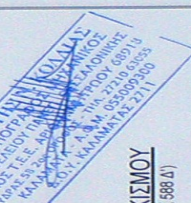

**ΕΜΒΛΑΔΑ** (αναλυτική μέθοδος Simpson)  
Εμβαδόν (Ε1) = 18.77 μ<sup>2</sup>  
Εμβαδόν (Ε2) = 97.71 μ<sup>2</sup>

**ΟΡΟΙ ΔΟΜΗΣΗΣ ΣΤΑΣΙΜΟΥ ΟΙΚΙΣΜΟΥ**  
ΓΕΝΙΚΟΙ ΟΡΟΙ ΔΟΜΗΣΗΣ Π.Δ. 6723-12-1982 (ΦΕΚ 688 Δ)  
ΚΑΤΑ ΚΑΝΟΝΑ:  
Αρμόδια: - Παρ. 1) Άρτια και οικοδομήσιμα θεμελιώνεται να γίνονται με ύψος διαστάσεως έναν κατά τη 15-8-82.  
- Παρ. 2) Επίσης θεμελιώνεται άρτια και οικοδομήσιμα τα γήπεδα ελαττωστού εμβαδού 500 μ<sup>2</sup> που δημιουργούνται μετά τη δημιουργία του διαστήματος αυτού από μεγαλύτερης εκτάσεως εφόσον μεταβιβάζονται σε μόνιμους κατοίκους του οικισμού ή Δημόσιες αρχές ή καταρτισμένους από τον οικισμό και δεν έχουν άλλη κατασκευή στη ζώνη των 800 μέτρων.  
- Παρ. 3) Κλίση: 60% , μέγιστη 200 μ<sup>2</sup>.  
Μέγιστη επιφάνεια κατασκευής: 200 μ<sup>2</sup>. Απόστασεως δ. 2,5 μ.  
- Παρ. 4) Μέγιστο ύψος 7,50 μέτρα. - Παρ. 4) β) (+) 1,50 μ. στέγη και κατά 1 μέτρο σε περίπτωση προεξέχουσας στέγης σε σχέση με οροφή που υπάρχει κατά τη δημιουργία του διατ.

**ΔΗΛΩΣΗ ΙΔΙΟΚΤΗΤΗ ΥΠΟΔΕΙΞΗΣ ΟΡΙΩΝ Ν. 4030/11**  
Ο υπογεγραμμένος ΚΑΤΡΙΤΣΕΑΣ ΒΑΣΙΛΕΙΟΣ, Ιδιοκτήτης των εμφανιζόμενων στο παρόν τοπογραφικό διάγραμμα αγροκτημάτων ευθείασ για την ακρίβεια των δηλωμένων αυτού ορίων,  
Καλιμάρι Ιωάννης 2018  
Ο ΔΗΛΩΝ ΙΔΙΟΚΤΗΤΗΣ

**ΥΠΕΥΘΥΝΗ ΔΗΛΩΣΗ ΠΑΡ. 5 ΑΡΘΡΟΥ 20 Ν. 3889/2010**  
Επίσης τελέσει με την παρ. 3 του αρθ. 142 του Ν. 4483/2017 (ΦΕΚ 107 Α)  
Δηλώνω υπεύθυνα σύμφωνα με το άρθρο 8 του ν. 1599/1986 (ΦΕΚ 75Α) ότι τα εμφανιζόμενα στο παρόν γλωσσικό βραχονατα είναι φρακτοστά σύμφωνα με τον μετρωτικό κριτήριο άρθρο 19 του Ν. 3889/2010 - Μεταρρυθμίσεως Ε.Κ. 31/08-2-18)  
Καλιμάρι Ιωάννης 2018  
Ο ΔΗΛΩΝ ΜΗΧΑΝΙΚΟΣ

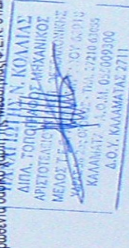

ΤΕΧΝΙΚΟ ΓΡΑΦΕΙΟ  
**ΚΩΜΙΑ Ν. ΠΑΝΑΓΙΩΤΗ**  
ΑΓΡ. ΤΟΠΟΓΡΑΦΟΣ ΜΗΧΑΝΙΚΟΣ Α.Π.Θ.

ΕΡΓΟ :

ΤΟΠΟΓΡΑΦΙΚΟ ΔΙΑΓΡΑΜΜΑ ΙΔΙΟΚΤΗΣΙΑΣ

ΕΡΓΟΔΟΤΗΣ :

ΚΑΤΡΙΤΣΕΑΣ ΒΑΣΙΛΕΙΟΣ

ΘΕΣΗ ΙΔΙΟΚΤΗΣΙΑΣ :

ΕΝΤΟΣ ΖΩΝΗΣ 800 μ. ΣΤΑΣΙΜΟΥ ΟΙΚΙΣΜΟΥ ΣΑΛΩΝΑΣ Δ.Ε. ΛΕΥΚΟΥΡΟΥ Δ.ΜΟΥ ΔΥΤΙΚΗΣ ΜΗΝΗΣ, ΤΟΠΟΓΝΩΜΟ - ΦΡΟΝΔΑ

ΚΑΙΜΑΚΑ: 1/100

ΚΑΛΑΜΑΤΑ ΙΟΥΝΙΟΣ 2018

ΘΕΜΑ ΣΧΕΔΙΟΥ :

ΑΡ. ΣΧΕΔ. : Α4

ΤΟΠΟΓΡΑΦΙΚΟ ΔΙΑΓΡΑΜΜΑ

ΣΦΡΑΓΙΔΑ-ΥΠΟΓΡΑΦΗ :

ΕΙΛΕΓΧΟΣ :

ΠΑΝΑΓΙΩΤΗΣ ΚΩΝΑΣ  
ΑΓΡ. ΤΟΠΟΓΡΑΦΟΣ ΜΗΧΑΝΙΚΟΣ  
ΑΡΙΣΤΟΤΕΛΕΙΟ ΠΑΝΕΠΙΣΤΗΜΙΟ  
ΘΕΣΣΑΛΟΝΙΚΗΣ  
ΜΕΛΟΣ Τ.Ε.Ε. Α.Σ. Τ.Π. 2710 0305  
ΚΑΛΑΜΑΤΑ Α.Φ.Μ. 035099300  
Δ.Ο.Υ. ΚΑΛΑΜΑΤΑΣ 2711