

ΟΔΟΠΟΡΙΚΟ ΣΧΗΜΑ ΑΕΡΟΦΩΤΟΓΡΑΦΙΑ

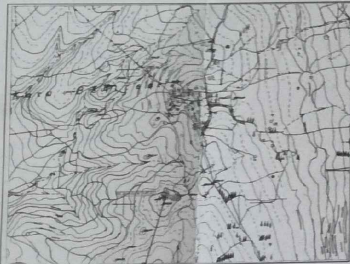

ΙΔ. Κωστόπουλος Νικόλαος της Κωνσταντίνης

ΑΠΟΣΠΑΣΜΑ ΧΑΡΤΗ Γ.Υ.Σ. 6253/5 ΚΑ: 1/5000



ΙΔ. Κωστόπουλος Νικόλαος της Κωνσταντίνης

ΜΕ ΤΗΝ ΒΟΗΘΕΙΑ ΤΩΝ
ΟΡΘΟΓΩΝΙΩΝ ΣΥΝΤΕΤΑΓΜΕΝΩΝ
ΚΑΤΑ ΕΣΤΙΑ 87 ΤΩΝ ΚΟΡΥΦΩΝ ΤΟΥ

	X	Y
Σ1	282914.27	4201796.05
Σ2	282902.08	4201794.67
Σ3	282888.99	4201793.79
Σ4	282875.31	4201793.49
Σ5	282875.82	4201793.98
Σ6	282871.72	4201774.68
Σ7	282864.72	4201774.39
Σ8	282852.69	4201774.44
Σ9	282850.25	4201773.62
Σ10	282844.16	4201782.15
Σ11	282837.99	4201787.53
Σ12	282812.27	4201776.13
Σ13	282802.31	4201800.99
Σ14	282813.91	4201806.69
Σ15	282817.41	4201812.47
Σ16	282822.63	4201816.96
Σ17	282824.76	4201818.20
Σ18	282832.76	4201808.54
Σ19	282838.10	4201795.51
Σ20	282852.57	4201797.62
Σ21	282872.10	4201802.92
Σ22	282874.81	4201797.48
Σ23	282888.81	4201797.79
Σ24	282901.72	4201796.65
Σ25	282912.30	4201799.85

$E=1/2 \Sigma (X_i + X_{i+1}) (Y_i - Y_{i+1})$
 $E = 1871.85 \text{ τ.μ.}$

ΔΗΛΩΣΗ ΤΟΥ ΙΔΙΟΚΤΗΤΗ / ΩΝ

Τα αναγραφόμενα στοιχεία για το εν λόγω οικοπέδο που είναι δικαιοκτησία μας είναι αποκλειστικά αληθή και δε φέρω τον οριστικό μου τίτλο των τεμάχων που παρουσιάζονται, και με την υπογραφή μου,

ΟΙ ΟΙ ΔΗΛΩΝ / ΟΥΝΤΕΣ

(Signature)

ΙΔ. ΚΑΗΡ
ΘΕΩΔΩΡΟΠΟΥΛΟΥ ΚΩΝΝΟΥ

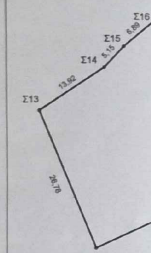

ΙΔ. ΚΑΗΡ
ΘΕΩΔΩΡΟΠΟΥΛΟΥ ΚΩΝΝΟΥ

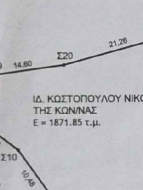

ΙΔ. ΚΑΗΡ
ΘΕΩΔΩΡΟΠΟΥΛΟΥ ΚΩΝΝΟΥ

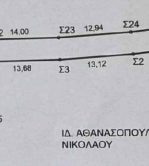

ΙΔ. ΚΩΣΤΟΠΟΥΛΟΥ ΝΙΚΟΛΑΟΥ
ΤΗΣ ΚΩΝΝΑΣ
E = 1871.85 τ.μ.

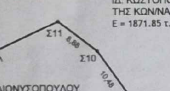

ΙΔ. ΔΙΟΝΥΣΟΠΟΥΛΟΥ
ΧΡΗΣΤΟΥ



ΙΔ. ΑΘΑΝΑΣΟΠΟΥΛΟΥ
ΝΙΚΟΛΑΟΥ



ΔΗΛΩΣΗ ΤΟΥ Ν. 651/77

Δηλώνεται ότι το οικοπέδο με όρια τα σημεία Σ1, Σ2, Σ3, Σ4, Σ5, Σ6, Σ7, Σ8, Σ9, Σ10, Σ11, Σ12, Σ13, Σ14, Σ15, Σ16, Σ17, Σ18, Σ19, Σ20, Σ21, Σ22, Σ23, Σ24, Σ25, Σ26, Σ27, Σ28, Σ29, Σ30, Σ31 και εμβαδού E = 1871.85 μ² δικαιοκτησίας ΚΩΣΤΟΠΟΥΛΟΥ ΝΙΚΟΛΑΟΥ της ΚΩΝΝΑΣ είναι εντός Οικισμού Κάτω Βελτισίων του Δήμου Λαρισαίου και είναι άρτιο και οικοδομήσιμο κατόπιν αδειοδότησής του.

Πάτρα ΙΟΥΝ 18
ο μηχανικός

(Signature)

02.03.2022
ΚΩΣΤΟΠΟΥΛΟΥ ΝΙΚΟΛΑΟΥ

ΕΡΓΟΔΟΤΗΣ	ΚΩΣΤΟΠΟΥΛΟΣ ΝΙΚΟΛΑΟΣ		
ΕΡΓΟ	ΟΙΚΙΣΜΟΣ ΚΑΤΩ ΒΕΛΤΙΣΙΩΝ		
ΘΕΣΗ	Τ.Κ ΒΕΛΤΙΣΙΩΝ Δ.Ε ΛΑΡΙΣΣΟΥ ΔΗΜΟΥ ΔΥΤΙΚΗΣ ΑΧΑΪΑΣ		
ΘΕΜΑ	ΤΟΠΟΓΡΑΦΙΚΟ ΔΙΑΓΡΑΜΜΑ		
ΚΛΙΜΑΚΑ	1:500	ΧΡΟΝΟΣ ΜΕΛΕΤΗΣ	ΙΟΥΝ 18
ΜΗΧΑΝΙΚΟΣ	ΓΕΩΡΓΑΚΟΠΟΥΛΟΣ ΠΑΝΑΓΙΩΤΗΣ ΠΟΛΙΤΙΚΟΣ ΜΗΧΑΝΙΚΟΣ Msc		
ΥΠΟΓΡΑΦΗ			ΣΦΡΑΓΙΔΑ
<p>ΓΕΩΡΓΑΚΟΠΟΥΛΟΣ Ν. ΠΑΝΑΓΙΩΤΗΣ ΔΙΠΛΩΜ. ΠΟΛΙΤΙΚΟΣ ΜΗΧΑΝΙΚΟΣ ΠΡΩΤΕΚΝΙΚΗΣ ΣΧΟΛΗΣ ΠΑΤΡΩΝ ΜΚΡΑΣΙ Τ.Ε.Ε. ΑΡΧΙΤΕΚΤΟΝΟΣ ΜΗΤΡΟΥ. 77867 ΕΟΚΥΒΑΙΩΝ 44 ΠΑΤΡΑ - ΤΗΛ. 2614 006 052</p>			