

ΠΙΝΑΚΙΣ ΣΥΝΤΕΤΑΓΜΕΝΩΝ

ΤΗΜΑΤΑ	X	Y
1	277169.607	4218499.165
2	277159.232	4218495.562
3	277161.683	4218448.314
4	277170.641	4218438.541
5	277178.884	4218429.921
6	277180.978	4218421.067
7	277194.783	4218415.506
8	277187.520	4218414.402
9	277207.656	4218422.197
10	277217.530	4218428.734
11	277224.872	4218433.992
12	277227.133	4218435.009
13	277237.406	4218445.769
14	277244.112	4218447.992
15	277243.603	4218445.292
16	277242.365	4218445.069
17	277238.815	4218445.069
18	277208.119	4218417.397
19	277233.553	4218478.068
20	277229.293	4218488.174
21	277227.684	4218488.119
22	277220.453	4218508.047
23	277218.900	4218500.637
24	277218.731	4218508.794
25	277217.395	4218510.003
26	277216.359	4218510.327
27	277215.210	4218511.170
28	277213.436	4218511.448
29	277211.644	4218511.324
30	277210.485	4218511.719
31	277207.589	4218509.031
32	277199.841	4218502.708
33	277179.957	4218493.794
34	277172.911	4218477.548
35	277167.646	4218472.102
36	277162.814	4218466.502
37	277159.299	4218463.026
A	277166.721	4218442.818
B	277169.693	4218474.25

β. Οι συντεταγμένες αναγράφονται στις κλίμακες 1:500.

γ. Η έδρα είναι στο Ε.Γ.Σ.Α. 97 περιφερειακά θέματα της Σελίδας Αναφοράς, του Βαθμού Πλάτους 1.

δ. ΣΤΟΙΧΙΑ ΓΕΩΤΕΜΑΧΙΟΥ  
 Ε1 με στοιχεία 1-2-3-4-5-6-7-8-9-10-11-12-23-34-35-36-37-11-1-3-291.562  
 Ε2 με στοιχεία 11-12-13-14-15-16-17-18-19-20-21-22-23-24-25-26-27-28-29-30-31-32-11-1-1.818.432

ε. ΤΙΤΛΟΣ ΓΕΩΓΡΑΦΙΚΩΝ  
 "Για την κατασκευή του έργου 'ΚΑΤΑΣΤΑΣΗ ΑΝΤΩΝΙΟΥΣ ΤΗΣ ΔΕΥΤΕΡΗΣ ΚΑΤΑΣΤΑΣΗΣ' στην Οδού Αρκαδίας, Δήμος Αιτωλικών, Περιφέρεια Πελοποννήσου, που έχει μετατραπεί στα βιβλία μεταγραφών του υποθηκώσιου βιβλίου, Έτους 1928, με αριθμό 59422, των οποίων ο αριθμός 20-1983 επιβεβαιώνεται με επιβεβαιωτικό βιβλίο, Έτους 1928, με αριθμό 1040, που έχει μετατραπεί στα βιβλία μεταγραφών του υποθηκώσιου βιβλίου στον τόμο 808 και με αριθμό 53641."

4. ΔΗΛΩΣΗ ΥΠΟΓΡΑΦΗΣ ΟΡΙΩΝ Η ΚΩΝΣΤΑΝΤΙΝΑ ΠΑΤΟΥΛΙΑ Σελ. 2  
 Ο κύριος υπογεγραμμένος διαβεβαιώνει τον πληθυσμό των παραγράφων προκειμένου  
 ΔΗΛΩΣΗ  
 ότι τα όρια υποστηρίχθηκαν με ακρίβεια από όλη την ομάδα, κατά πρόκληση στα πρώτα υπογεγραμμένα βιβλία.

Ο ΑΝΤΩΝΙΟΣ  
 Η.Α.

5. ΔΗΛΩΣΗ ΜΗ-ΚΑΤΑΚΕΥΗΣ ΤΟΥ Ν.65/177  
 Η κύρια υπογεγραμμένη Κωνσταντίνα Πατούλια Αρ. Τοπογράφος Μηχανικός, δηλώνει υπεύθυνα σύμφωνα με το άρθρο 5 του Ν.65/177 ότι  
 1. Το γεωμετρικό με στοιχεία Ε1 (1-2-3-4-5-6-7-8-9-10-11-12-23-34-35-36-37-11) και αριθμούς 2.291.562, διατείνεται, ήτοι μέλος του Αιτωλικού Δήμου του Τοπικού Αιτωλικών, του Δήμου Γκούριζας, της Τ.Κ. Φράγκα, Δ.Ε. Μάβρης, του Δήμου Δυτικής Αχαιας, Π.Ε. Αχαιας.  
 2. Το γεωμετρικό με στοιχεία Ε2 (11-12-13-14-15-16-17-18-19-20-21-22-23-24-25-26-27-28-29-30-31-32-11) και αριθμούς 1.818.432, διατείνεται ήτοι μέλος του Αιτωλικού Δήμου του Τοπικού Αιτωλικών, του Δήμου Γκούριζας, της Τ.Κ. Φράγκα, Δ.Ε. Μάβρης, του Δήμου Δυτικής Αχαιας, Π.Ε. Αχαιας.  
 3. Οι αναγόμενες διακρίσεις δεν εμπίπτουν στις διατάξεις του Ν.1337/83 περί κοινότητας σε ότι αν και αφορά.  
 4. Στην υπαρκτή περιοχή δεν ενοικιούνται άλλα μετρητά οικοδομήματα.  
 5. Οι αναγόμενες διακρίσεις εμπίπτουν σε περιοχή υπό έλεγχο του Εθνικού Κτηματολόγιου.  
 6. Σύμφωνα με την κτηνική κάρδα των αναγραφόμενων βοοειδών αριθμών 245 από -Καταβιβρακίου ΣΤΑ, οι οποίες είναι φερόμενες κατά το γράμμα της Ε1 με στοιχεία (Α.4-5-6-7-8-9-10-11-12-23-34-35) αριθμούς 5.078.162 και η Φωτοαερο Ε2, εμπίπτουν σε περιοχή της Δυτικής Αχαιας, σε περιοχή που ανήκει στην υπαρκτή περιοχή του γράμματος Ε1 με στοιχεία (1-2-3-4-5-6-35-36-37-11) αριθμούς 213.602 και εμπίπτουν στις διατάξεις της άρθρου 19α του Ν.1446/87 - ΕΚΔ. 0562/87 ΑΔΑ: Β540979-9-0461.  
 7. Επί του αναγόμενου διακρίσεων δεν διατρέχει καμία άλλη νομική ή άλλη άλλη σχέση ΑΔΜΗΕ, καθώς, επίσης, επίσης, επίσης, μέλος 1 (αδός) προσηγορίας του 1923.  
 8. Οι αναγόμενες διακρίσεις απεικονίζονται περίπου από 80%, από την κτηματολογική καταγραφή.  
 9. Η έκταση της υποθέσεως των ορίων των διακρίσεων που απεικονίζονται στο πρώτο υπογεγραμμένο βιβλίο, είναι στους διακρίσεις σύμφωνα με την παρ. 5 του άρθρου 2 του Ν. 321/2003 (Φ.Ε.Κ. 308/03-12-2003) & του παρ. 2 του άρθρου 9 του Ν. 4308/2011 (Φ.Ε.Κ. 246/03-11-2011).

ΚΩΝΣΤΑΝΤΙΝΑ ΦΩΤ. ΠΑΤΟΥΛΙΑ  
 ΑΠΛΗΝ ΑΡΧΙΤΕΚΤΟΝΙΚΟ ΓΡΑΦΕΙΟ ΜΗΧΑΝΙΚΩΣ  
 ΕΠΙΣΤΗΜΟΝΙΚΟ ΚΑΤΑΣΤΑΣΗ  
 Α.Δ.Μ. - 112237941 - Δ.Ο.Υ. Π. ΠΑΤΡΩΝ

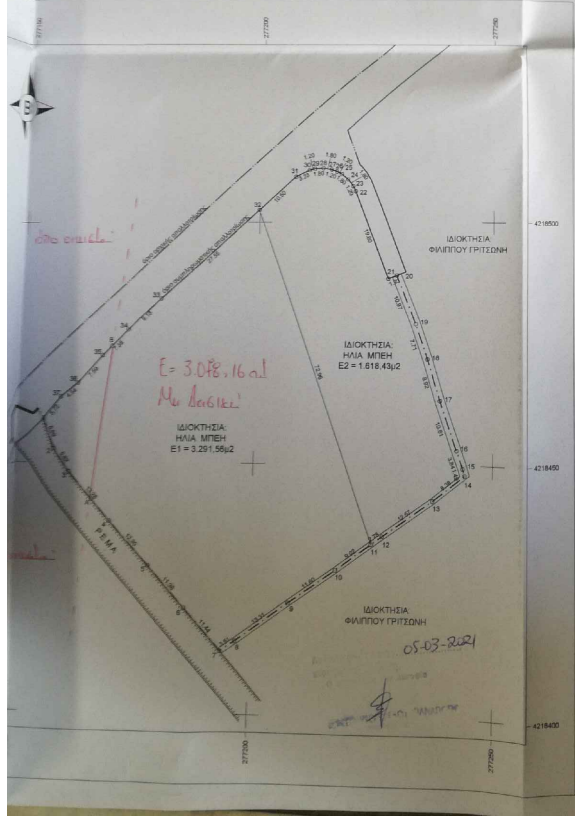

Γραφείο Τοπογραφικών Εφαρμογών  
 Κωνσταντίνα Πατούλια  
 Αρχιτέκτονας & Τοπογράφος Μηχανικός Ε.Μ.Π.  
 Ακτ. Υψηλάντου 218  
 Τ.Κ. 262 25 Πάτρα  
 ☎ 2610 328 526 9872 078 525  
 email: kpatoulia@eemail.gr

Εργοδότης  
 ΗΛΙΑΣ ΜΠΗΣ ΤΟΥ ΑΝΤΩΝΙΟΥ

Έργο  
 ΑΠΟΤΥΠΩΣΗ ΓΗΠΕΔΟΥ

Όση  
 "ΓΚΟΥΡΙΖΑ" Τσακωνικά της Τ.Κ Φράγκα,  
 Δ.Ε. Μάβρης, του Δήμου Δυτικής Αχαιας, Π.Ε. Αχαιας.

Θέμα Σχεδίου  
 Τοπογραφικό διάγραμμα

Κλίμακα  
 1 : 500

Χρονολογία  
 ΙΟΥΝΙΟΣ 2020

Η Μηχανικός  
 Η Υπηρεσία

ΚΩΝΣΤΑΝΤΙΝΑ ΦΩΤ. ΠΑΤΟΥΛΙΑ  
 ΑΠΛΗΝ ΑΡΧΙΤΕΚΤΟΝΙΚΟ ΓΡΑΦΕΙΟ ΜΗΧΑΝΙΚΩΣ  
 ΕΠΙΣΤΗΜΟΝΙΚΟ ΚΑΤΑΣΤΑΣΗ  
 Α.Δ.Μ. - 112237941 - Δ.Ο.Υ. Π. ΠΑΤΡΩΝ

Αριθμός Σχεδίου  
 T7