

ΠΡΟΒΛΕΨΗ ΤΟΠΟΓΡΑΦΙΚΟΥ ΣΧΕΔΙΟΥ  
 ΑΝΤΙΣΤΑΣΗ ΕΠΙΣΤΑΣΗΣ ΚΑΤΑΣΚΕΥΗΣ  
 ΚΑΙ ΑΝΤΙΣΤΑΣΗ ΕΠΙΣΤΑΣΗΣ ΚΑΤΑΣΚΕΥΗΣ  
 ΚΑΙ ΑΝΤΙΣΤΑΣΗ ΕΠΙΣΤΑΣΗΣ ΚΑΤΑΣΚΕΥΗΣ

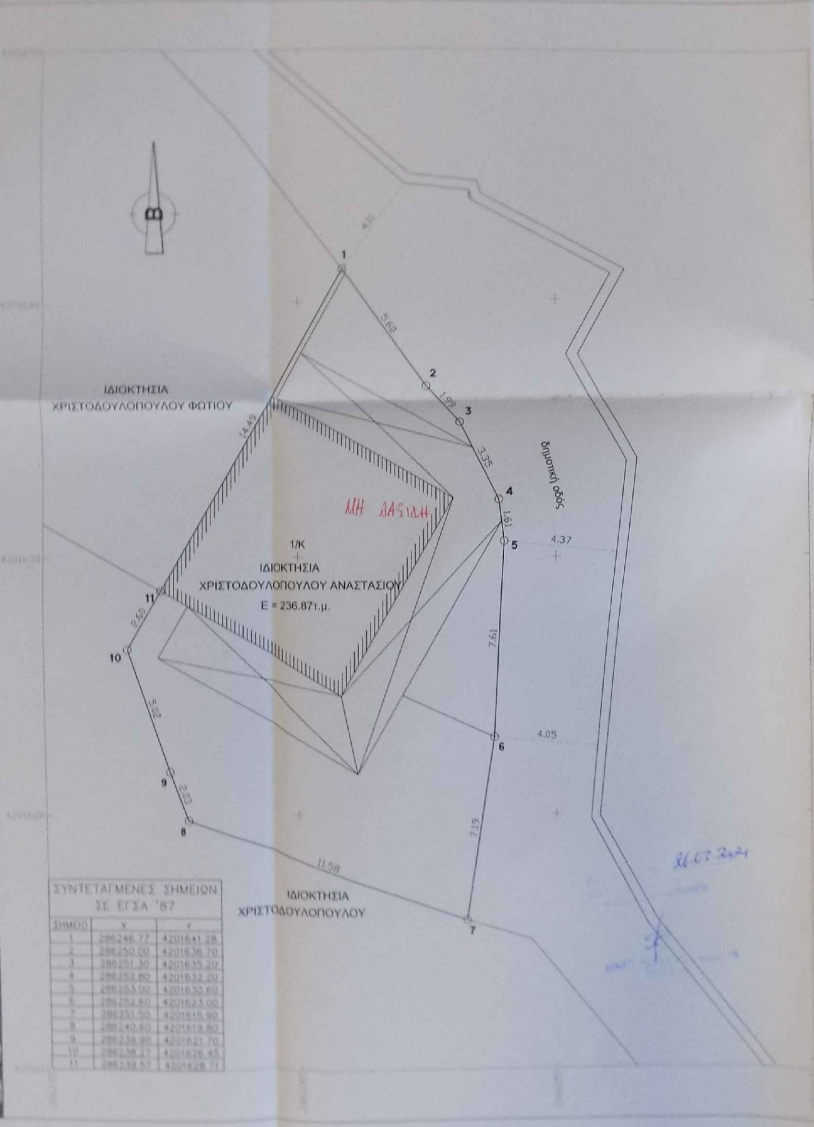
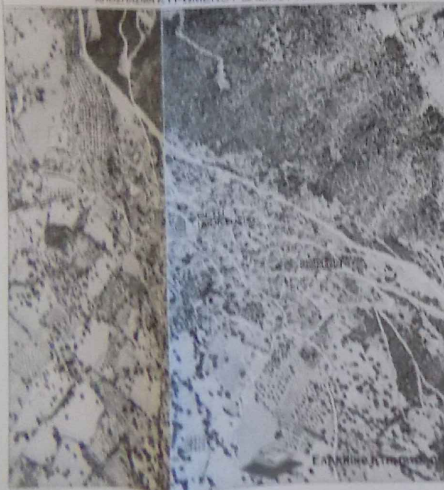

ΣΗΜΕΙΟ	X	Y
1	286246.77	4201841.28
2	286250.00	4201836.70
3	286251.30	4201833.20
4	286252.80	4201832.20
5	286253.00	4201830.60
6	286254.60	4201823.00
7	286251.30	4201815.90
8	286249.60	4201818.80
9	286239.90	4201821.70
10	286236.27	4201828.45
11	286238.57	4201828.71

ΔΗΛΩΣΗ ΙΔΙΟΚΤΗΣΙΩΝ Ν. 4036/2011  
 Οτι κτίσιμα υπογεγραμμένης, δηλώνω ότι:  
 - Τα όρια του γειτονικού με στοιχεία 1,2,3,4,5,6,7,8,9,10,11,1\* και υψοβάνη E = 236.87μ. που βρίσκεται στον οικισμό "Πάρτες" της τοπ. κοιν. Πάρτων Δημοτικής Ενότητας Ολένης, του Δήμου Δυτικής Αχαΐας, Π.Ε. Αχαΐας, υποδηλώνονται από κείμενο και  
 - Ευθύνωμαι για την ακρίβεια των δηλωσμένων ορίων των γειτονικών ΟΙΚΩΝ ΦΕΡΟΜΕΝΟΣ/ΙΔΙΟΚΤΗΤΗΣΕΩΣ

ΕΠΙΣΤΑΣΗ ΜΗΧΑΝΙΚΟΥ (N. 651/77)  
 Δηλώνω σύμφωνα με τον νόμο:  
 Το γειτονικό με στοιχεία 1,2,3,4,5,6,7,8,9,10,11,1\* και υψοβάνη E = 236.87μ. ιδιοκτησίας Χριστοδουλοπούλου Αναστάσιου που βρίσκεται στον οικισμό Πάρτες της τοπ. κοιν. Πάρτων, Δημοτικής Ενότητας Ολένης, του Δήμου Δυτικής Αχαΐας, Π.Ε. Αχαΐας:  
 α) είναι όριο κατά παράκληση και οικοδομήσιμα.  
 β) βρίσκεται εκτός σχεδίου πόλεως, εκτός (ΠΣ) και εκτός ΖΟΕ.  
 γ) δεν κυπιάει στις διαστάσεις του νόμου 1537/85 περί εφαρμογής σε γη και χρήσιμα.  
 δ) εντός αυτού δε διέχονται ενταξιακές γραμμές μεταφοράς υψηλής τάσης της ΔΕΗ ή αγωγός φυσικού αερίου.  
 ε) εντός αυτού και κατά μήκος του προσώπου δεν υπάρχουν δέντρα.  
 στ) το γειτονικό έχει απόσταση μεγαλύτερη των 800μ. από την θάλασσα.  
 ζ) εντός αυτού ή σε απόσταση μικρότερη των 20μ από αυτό δε διέχεται ρεύμα.  
 η) το γειτονικό είναι εκτός ανάρτησης του κυρμένου βασικού χάρτη ως εντός οικισμού.

Ο ΔΗΛΩΝ ΜΗΧΑΝΙΚΟΣ  
**ΠΕΤΡΟΠΟΥΛΟΣ ΝΙΚ. ΙΩΑΝΝΗΣ**  
 ΠΟΛΙΤΙΚΟΣ ΜΗΧΑΝΙΚΟΣ ΔΟΜΙΚΩΝ ΕΡΓΩΝ Τ.Ε.  
 ΠΝΥ - ΣΕΛΕΤΕ - ΑΡΧΙΤΕΚΤΟΝΙΚΟ ΕΡΓΕΙΟΝ ΜΗΧΕΣ  
 ΓΡΑΦΕΙΟΝ ΕΡΓΩΝ - 141 51 ΠΑΤΡΑ  
 ΤΗΛ. ΦΑΧ 262275233 - 262 8332 814790  
 Α.Φ.Μ. 06936591 - Δ.Ο.Υ. Γ. ΠΑΤΡΩΝ

**ΤΕΧΝΙΚΟ ΓΡΑΦΕΙΟ**  
**ΠΑΝΑΓΙΩΤΗΣ Β. ΤΣΙΡΩΝΗΣ**  
 ΠΟΛΙΤΙΚΟΣ ΜΗΧΑΝΙΚΟΣ - Ε.Δ.Ε  
**ΙΩΑΝΝΗΣ Ν. ΠΕΤΡΟΠΟΥΛΟΣ**  
 ΠΟΛΙΤΙΚΟΣ ΜΗΧΑΝΙΚΟΣ Τ.Ε.

**ΜΕΛΕΤΗ ΕΠΙΒΛΕΨΗ ΚΑΤΑΣΚΕΥΗ**

ΜΑΙΖΩΝΟΣ 124 ΠΑΤΡΑ  
 Κιν. 6987262378 & 6932814790  
 e-mail : panstirionis@teemall.gr  
 gpetropoulos@teemall.gr

<b>ΕΡΓΟΔΟΤΗΣ</b>	ΧΡΙΣΤΟΔΟΥΛΟΠΟΥΛΟΣ ΑΝΑΣΤΑΣΙΟΣ
<b>ΕΡΓΟ</b>	ΑΠΟΥΤΥΠΩΣΗ ΑΚΙΝΗΤΟΥ
<b>ΘΕΣΗ</b>	ΟΙΚΙΣΜΟΣ ΠΟΡΤΕΣ ΤΟΠ. ΚΟΙΝ. ΠΟΡΤΩΝ ΔΗΜ. ΕΝΟΤ. ΩΛΕΝΙΑΣ ΔΗΜΟΣ ΔΥΤΙΚΗΣ ΑΧΑΪΑΣ
<b>ΘΕΜΑ ΣΧΕΔΙΟΥ:</b>	ΤΟΠΟΓΡΑΦΙΚΟ ΔΙΑΓΡΑΜΜΑ
<b>ΚΛΙΜΑΚΑ:</b>	1/100
<b>ΧΡΟΝΟΣ ΜΕΛΕΤΗΣ:</b>	ΣΕΠΤΕΜΒΡΙΟΣ 2020
<b>ΥΠΟΓΡΑΦΗ-ΣΦΡΑΓΙΔΑ</b>	<b>ΕΛΕΓΧΟΣ</b>
<p>ΠΕΤΡΟΠΟΥΛΟΣ ΝΙΚ. ΙΩΑΝΝΗΣ          ΠΟΛΙΤΙΚΟΣ ΜΗΧΑΝΙΚΟΣ ΔΟΜΙΚΩΝ ΕΡΓΩΝ Τ.Ε.          ΠΝΥ - ΣΕΛΕΤΕ - ΑΡΧΙΤΕΚΤΟΝΙΚΟ ΕΡΓΕΙΟΝ ΜΗΧΕΣ          ΓΡΑΦΕΙΟΝ ΕΡΓΩΝ - 141 51 ΠΑΤΡΑ          ΤΗΛ. ΦΑΧ 262275233 - 262 8332 814790          Α.Φ.Μ. 06936591 - Δ.Ο.Υ. Γ. ΠΑΤΡΩΝ</p>	<p>ΕΛΕΓΧΟΣ          Ν.Π.</p>