

ΕΠΙΧΕΙΡΗΣΙΑΚΟ ΠΡΟΓΡΑΜΜΑ
 ΔΕΛΤΑ ΕΛΛΗΝΙΚΗΣ ΔΗΜΟΚΡΑΤΙΑΣ
 20-26-27-28-31-33-34-35-36-37-38-39-40-41-42-43-44-45-46-47-48-49-50-51-52-53-54-55-56-57-58-59-60-61-62-63-64-65-66-67-68-69-70-71-72-73-74-75-76-77-78-79-80-81-82-83-84-85-86-87-88-89-90-91-92-93-94-95-96-97-98-99-100

ΜΕΛΕΤΗ ΕΛΕΓΧΟΥ ΚΑΙ ΕΚΤΙΜΗΣΗΣ ΤΩΝ ΚΑΤΩΝ ΥΠΟΕΓΧΕΙΡΗΜΕΝΩΝ ΔΗΜΙΤΡΗΣ Θ. ΔΡΟΥΚΑΣ (ΠΟΛΙΤΙΚΟΣ ΜΗΧΑΝΙΚΟΣ ΔΕΛΤΑ)
 ΟΤΙ ΤΟ ΟΙΚΟΣΤΡΟΦΟ ΜΕ ΣΤΟΙΧΙΑ 1-2-3-4-5-6-7-8-9-10-11-12-13-14-15-16-17-18-19-20-21-22-23-24-25-26-27-28-29-30-31-32-33-34-35-36-37-38-39-40-41-42-43-44-45-46-47-48-49-50-51-52-53-54-55-56-57-58-59-60-61-62-63-64-65-66-67-68-69-70-71-72-73-74-75-76-77-78-79-80-81-82-83-84-85-86-87-88-89-90-91-92-93-94-95-96-97-98-99-100



ΜΕΛΕΤΗ ΕΛΕΓΧΟΥ ΚΑΙ ΕΚΤΙΜΗΣΗΣ ΤΩΝ ΚΑΤΩΝ ΥΠΟΕΓΧΕΙΡΗΜΕΝΩΝ ΔΗΜΙΤΡΗΣ Θ. ΔΡΟΥΚΑΣ (ΠΟΛΙΤΙΚΟΣ ΜΗΧΑΝΙΚΟΣ ΔΕΛΤΑ)
 ΟΤΙ ΤΟ ΟΙΚΟΣΤΡΟΦΟ ΜΕ ΣΤΟΙΧΙΑ 1-2-3-4-5-6-7-8-9-10-11-12-13-14-15-16-17-18-19-20-21-22-23-24-25-26-27-28-29-30-31-32-33-34-35-36-37-38-39-40-41-42-43-44-45-46-47-48-49-50-51-52-53-54-55-56-57-58-59-60-61-62-63-64-65-66-67-68-69-70-71-72-73-74-75-76-77-78-79-80-81-82-83-84-85-86-87-88-89-90-91-92-93-94-95-96-97-98-99-100

Ο ΜΗΧΑΝΙΚΟΣ
 ΔΗΜΙΤΡΗΣ Θ. ΔΡΟΥΚΑΣ
 ΠΡΟΣΤΑΣΙΑ ΤΕΧΝΙΚΗΣ ΜΗΧΑΝΙΚΗΣ
 ΚΑΤΑ ΤΗΝ ΕΚΤΙΜΗΣΗ ΤΩΝ ΚΑΤΩΝ ΥΠΟΕΓΧΕΙΡΗΜΕΝΩΝ
 ΜΕΤΕΤΕΛΕΣΕ ΤΗΝ ΑΡ. ΜΕΤΡ. ΤΟΥΣ
 2019/01/01/02/03/04/05/06/07/08/09/10/11/12/13/14/15/16/17/18/19/20/21/22/23/24/25/26/27/28/29/30/31/32/33/34/35/36/37/38/39/40/41/42/43/44/45/46/47/48/49/50/51/52/53/54/55/56/57/58/59/60/61/62/63/64/65/66/67/68/69/70/71/72/73/74/75/76/77/78/79/80/81/82/83/84/85/86/87/88/89/90/91/92/93/94/95/96/97/98/99/100

ΑΠΟΣΠΑΣΜΑ ΧΑΡΤΗΣ ΓΥΣ

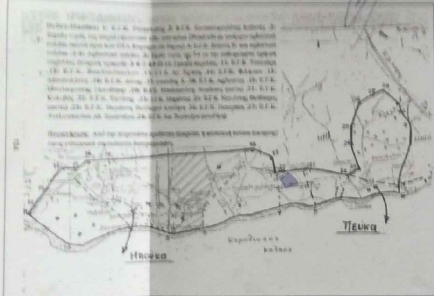

ΑΠΟΣΠΑΣΜΑ ΚΥΡΜΕΝΩΝ ΔΑΣΙΚΩΝ ΧΑΡΤΩΝ



Το έργο εκτελείται σύμφωνα με το πρόγραμμα εργασιών που έχει καταρτίσει ο αρμόδιος μηχανικός.
 Η μελέτη εκπονήθηκε σύμφωνα με το πρόγραμμα εργασιών που έχει καταρτίσει ο αρμόδιος μηχανικός.
 Η μελέτη εκπονήθηκε σύμφωνα με το πρόγραμμα εργασιών που έχει καταρτίσει ο αρμόδιος μηχανικός.

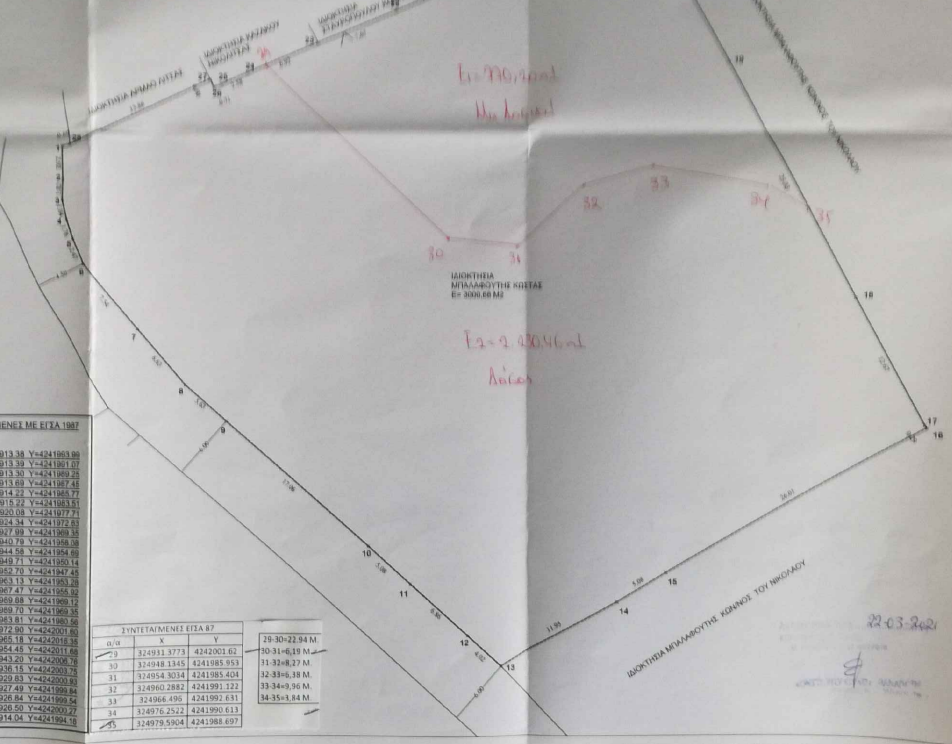

ΣΥΝΤΕΤΑΓΜΕΝΕΣ ΜΕ ΕΓΣΑ 1987

1	X=324913,38	Y=4241963,89
2	X=324913,39	Y=4241961,107
3	X=324913,30	Y=4241962,25
4	X=324913,69	Y=4241967,48
5	X=324914,22	Y=4241968,72
6	X=324915,22	Y=4241963,51
7	X=324920,08	Y=4241977,25
8	X=324924,24	Y=4241972,51
9	X=324927,89	Y=4241969,13
10	X=324940,79	Y=4241968,38
11	X=324944,68	Y=4241954,69
12	X=324949,71	Y=4241950,14
13	X=324952,70	Y=4241947,48
14	X=324953,13	Y=4241963,29
15	X=324967,47	Y=4241968,32
16	X=324969,68	Y=4241969,35
17	X=324989,70	Y=4241969,35
18	X=324983,87	Y=4241969,35
19	X=324972,90	Y=4242001,63
20	X=324962,18	Y=4242001,63
21	X=324954,65	Y=4242011,66
22	X=324943,20	Y=4242007,78
23	X=324938,15	Y=4242007,78
24	X=324929,83	Y=4242000,83
25	X=324927,49	Y=4241999,84
26	X=324926,84	Y=4241999,84
27	X=324926,50	Y=4242000,77
28	X=324914,04	Y=4241994,18

ΣΥΝΤΕΤΑΓΜΕΝΕΣ ΕΓΣΑ 87

α/α	X	Y
29	324931,3773	4242001,62
30	324948,1345	4241985,953
31	324954,3034	4241985,404
32	324961,2982	4241991,222
33	324964,490	4241992,631
34	324976,2512	4241990,613
35	324979,5904	4241988,697

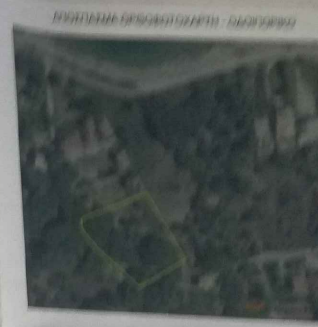

ΔΡΟΥΚΑΣ Θ. ΔΗΜΗΤΡΗΣ & ΣΥΝΕΡΓΑΤΕΣ

ΚΩΣΤΑΣ ΜΠΑΛΑΦΟΥΤΗΣ

ΑΠΟΤΥΠΩΣΗ ΟΙΚΟΣΤΡΟΦΟΥ

ΟΙΚΙΣΜΟΣ ΓΕΥΚΑ
 Τ.Κ. ΛΑΜΙΩΝ ΔΗΜΟΥ ΑΓΙΑΣ

ΔΡΟΥΚΑΣ Θ. ΔΗΜΗΤΡΗΣ
 ΠΟΛΙΤΙΚΟΣ ΜΗΧΑΝΙΚΟΣ

ΤΟΠΟΓΡΑΦΙΚΟ
 ΔΙΑΓΡΑΜΜΑ

1:200

ΝΟΕΜΒΡΙΟΣ 2020