

ΠΙΝΑΚΑΣ ΣΥΝΤΕΤΑΜΕΝΩΝ ΟΙΚΟΤΕΛΩΝ

ΣΥΜΦΩΝΑ ΜΕ ΤΟ Ε.Γ.Σ.Α ΤΟΥ 87

1	X=683068.2394	Y=4161585.6823
2	X=683063.7468	Y=4161586.2562
3	X=683051.1090	Y=4161570.8059
4	X=683036.9183	Y=4161578.0319
5	X=683053.4831	Y=4161595.3168
6	X=683039.1509	Y=4161641.7892
7	X=683052.6363	Y=4161630.8873
8	X=683051.4395	Y=4161630.8873
9	X=683053.5227	Y=4161627.9896
10	X=683055.3207	Y=4161607.0819
11	X=683058.5918	Y=4161607.2401
12	X=683058.4636	Y=4161608.6193
13	X=683070.0938	Y=4161609.3510
14	X=683076.2369	Y=4161601.2076
15	X=683062.5861	Y=4161592.1341
16	X=683069.5299	Y=4161583.1680
17	X=683071.2010	Y=4161584.7901
18	X=683076.4713	Y=4161579.3455
19	X=683073.7517	Y=4161573.6771

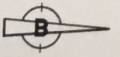

ΕΓΧΕΙΡΗΤ

- A1 683056.8425
- 4161568.7418
- A2 683061.5866
- 4161577.4771
- A3 683075.4176
- 4161577.1493

ΜΙΝΕΡΟ ΚΤΙΣΜΑ
+ ΑΠΙΛΑ (σε βλ. 152)

2 ΑΠΙΛΕΣ
(σε βλ. 152)

ΚΑΤΟΙΚΙΑ
ΚΑΝΟΝΙΣΤΙΚΗ

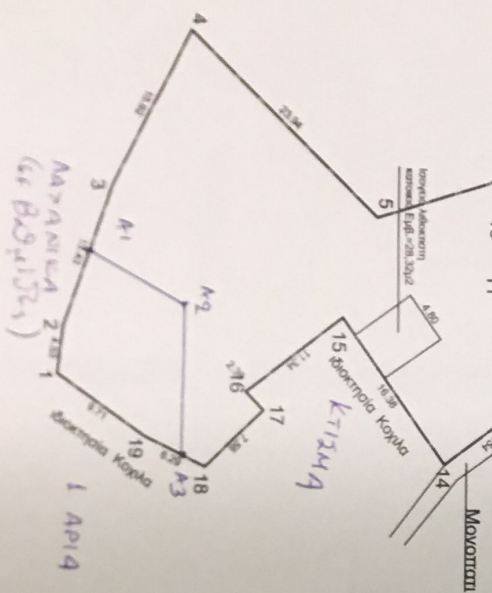

ΑΠΟΣΤΑΣΜΑ ΚΤΗΜΑΤΟΛΟΓΙΟΥ



ΑΠΟΣΤΑΣΜΑ ΧΑΡΤΗ Γ.Υ.Σ

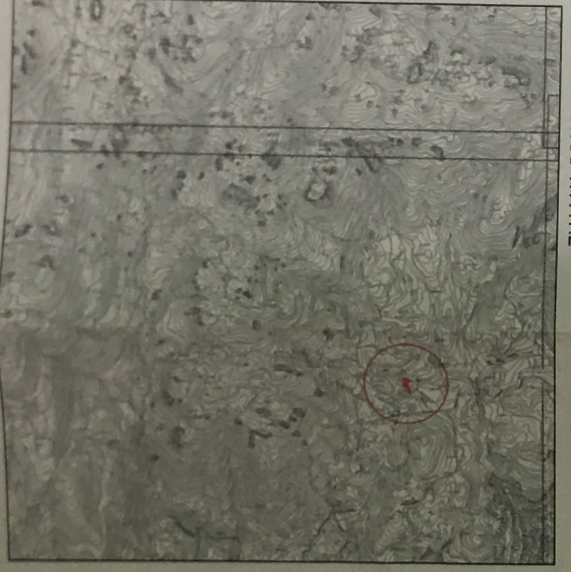

ΚΑΤΑΣΤΑΣΗ Γ.Υ.Σ
ΚΑΤΑΣΤΑΣΗ ΠΟΡΦ
ΔΑΙΜΟΝΙΟΙ

ΤΕΧΝΙΚΟ ΓΡΑΦΕΙΟ
ΜΕΛΕΤΩΝ - ΚΑΤΑΣΚΕΥΩΝ ΟΙΚΟΔΟΜΙΚΩΝ ΕΡΓΩΝ -
ΤΟΠΟΓΡΑΦΙΚΩΝ

ΤΟΠΟΓΡΑΦΙΚΟ ΔΙΑΓΡΑΜΜΑ

Οικόπεδο (1,2,3... 18, 19, 1) ιδιοκτησίας Σωτηρίου Κοχλά στην θέση Κορπές Δημοτικής Ενότητας Ροχών Δήμου Κορνηφίων Αττικής

Εμβαλ = 1274,64 μ²

ΚΑ1-1/500

ΔΗΛΩΣΗ ΜΗΧΑΝΙΚΟΥ (Ν.651/1977)

Δηλώνω σύμφωνα με το νόμο για το σκοπό με το στοιχείο (1,2,3... 18, 19, 1) και εμβαδόν 1274,64 μ² του βιοκλιματικού στην θέση Κορπές της Δημοτικής Ενότητας Ροχών του Δήμου Κορνηφίων Αττικής ότι:

- Είναι ορθο και οικοδομήσιμο μετά από έγκριση της Δομικής Υπηρεσίας
- Βρίσκεται εντός προσηλωμένων ορίων οικοπέδου σύμφωνα με την προταση του ΣΧΟΟΑΠ Κορνηφίων 08/2013 εκτός Γ.Π.Σ. και εκτός σχεδίου πόλεως.
- Αδεν εμπιπτε στις διατάξεις του Ν. 1337/83 περί παραρτηρ. σε γη και χρήση
- Εντός αυτού δε διέχονται ενέστιμες γεωμετρικές μεταβολές υπέρ της ΔΕΗ ή σφαλός φυσικού αερίου
- Εντός αυτού και κατά μήκος του προσώπου του εν θέμα υψαιτομετρικών δέν υψομέτρων δέκτηρα
- Η απόσταση από τη βόρεια είναι ... 0 μέτρα
- Αδεν έχει γίνει έλεγχος πλάτων βιοκλιματικός

Ο ΜΗΧΑΝΙΚΟΣ

ΔΗΛΩΣΗ ΙΔΙΟΚΤΗΤΗ (Ν.4030/2011)

Ο κτηνολογικός υποσηματωμένος Σωτηρίου Κοχλάς δηλώνω ότι:

- τα όρια του οικόπεδου με το στοιχείο (1,2,3... 18, 19, 1) και εμβαδόν 1274,64 μ² που βρίσκεται στην θέση Κορπές της Δημοτικής Ενότητας Ροχών του Δήμου Κορνηφίων Αττικής
- εμβαδόν για την κατασκευή των δημοτικών ορίων του υψαιτομετρικού και για την αγορά και την από του δικαιωμάτων που να ζητηθούν την έκδοση τοπογραφικού διαγράμματος.

ΕΜΒΑΔΩΝ ΓΕΩΤΕΜΑΧΙΟΥ

Εμβαλ (1,2,3... 18, 19, 1) : 1274,64 μ²

ΠΑΡΑΤΗΡΗΣΕΙΣ:
1. Το διαγράμμο είναι ενταχισμένο στο κράτος-οικόπεδο συντηρημένων ΕΓΧΑ. 87
2. Οι διαστάσεις και το εμβαδόν υπολογιστήσαν αναλυμένα από τις συνάξεις των κορυφών
3. Η έκδοση από το Ε.Γ.Σ.Α. 87 πραγματοποιήθηκε με την παρουσία του διευθυντή του Μπλο 2018 κτηνολογίας στην Στιούριου Αγοράς (ΚΑΡ) (Κορνηφί) του δήμου Κορνηφίων U.R.A.N.U.S της Εταιρείας TREE COMPANY CO. A.E.B.E το οποίο είναι προσηλωμένο από το κτηνολογικό Δελτίο της Στιούριου Α.Τ.Μ. του Ε.Μ.Π. με αριθμ. 14220/2018 (ΚΑΖ) = (700523.2352.4164179.1513.89.1990).

ΟΣΥΝΤΑΞΑΣ

ΕΠΙΛΟΓΟΣ ΚΟΝΣΤΑΝΤΙΝΟΣ

ΗΜΕΡΟΜΗΝΙΑ : ΜΑΙΟΣ 2018

ΣΤΑΝΟΣ Ι. ΚΟΝΣΤΑΝΤΙΝΟΣ
ΔΙΠΛ. ΑΡΧΙΤΕΚΤΟΝ ΜΗΧΑΝΙΚΟΣ
Ε.Μ.Σ.Α. de GRENOBLE
ΜΕΝΟΣ Τ.Ε.Ε. ΑΠΙΛΙΩΝ ΜΗΤΡΩΟΥ 131411
ΕΥΑΓΓΕΛΟΣ ΙΚΑΡΙΑΣ - ΤΗΛ. 22750 31331
Α.Φ.Μ. 300124240 - Δ.Ο.Υ. ΙΚΑΡΙΑΣ