

ΣΥΝΕΛΛΗΝΕΣ ΠΟΛΙΤΙΚΟΙ ΜΗΧΑΝΙΚΟΙ (ΕΤΑΒΤ)

Δ	884.452	Α	884.471
Β	884.453	Β	884.454
Γ	884.454	Γ	884.455
Δ	884.455	Δ	884.456
Ε	884.456	Ε	884.457
Ζ	884.457	Ζ	884.458
Η	884.458	Η	884.459
Θ	884.459	Θ	884.460
Ι	884.460	Ι	884.461
Κ	884.462	Κ	884.463

ΑΔΜΗΤΡΙΟΣ ΠΑΝ. ΧΑΛΑΤΣΗΣ
ΔΙΟΙΚΗΤΗΣ ΓΕΩΤΕΧΝΙΚΗΣ ΕΠΙΧΕΙΡΗΣΗΣ ΔΙΑΓΝΩΣΤΙΚΩΝ ΚΑΙ ΚΑΤΑΣΤΡΟΦΩΝ ΕΡΕΥΝΑΣ ΚΑΙ ΕΠΙΣΤΡΑΤΗΓΙΚΗΣ ΑΝΤΙΣΤΑΣΗΣ Τ.Ε.Α. ΚΑΡΑΪΟΥ
Κ. ΠΑΠΑΔΟΠΟΥΛΟΣ
Κ. ΠΑΠΑΔΟΠΟΥΛΟΣ

ΕΜΒΛΑΝΟΝ ΓΕΩΤΕΧΝΙΚΩΝ
ΕΑΡΧΕΣΤΕΘΗΚΑΝΤΟΝΟΜΟΤΗΤΑ = 953,81 Μ2
ΤΕΛΟΣ ΤΕΛΕΩΣΕΩΣ
Το σχέδιο των ορίων και των σημείων κατασκευής ΕΤΑΒΤ
Το σχέδιο και οι σημειώσεις είναι έργο των μελών ΕΤΑΒΤ
Το σχέδιο και οι σημειώσεις είναι έργο των μελών ΕΤΑΒΤ
Το σχέδιο και οι σημειώσεις είναι έργο των μελών ΕΤΑΒΤ

Διάγραμμα Ν 651/77
Το σχέδιο είναι έργο των μελών ΕΤΑΒΤ
Το σχέδιο και οι σημειώσεις είναι έργο των μελών ΕΤΑΒΤ
Το σχέδιο και οι σημειώσεις είναι έργο των μελών ΕΤΑΒΤ
Το σχέδιο και οι σημειώσεις είναι έργο των μελών ΕΤΑΒΤ

Το σχέδιο και οι σημειώσεις είναι έργο των μελών ΕΤΑΒΤ
Το σχέδιο και οι σημειώσεις είναι έργο των μελών ΕΤΑΒΤ
Το σχέδιο και οι σημειώσεις είναι έργο των μελών ΕΤΑΒΤ
Το σχέδιο και οι σημειώσεις είναι έργο των μελών ΕΤΑΒΤ

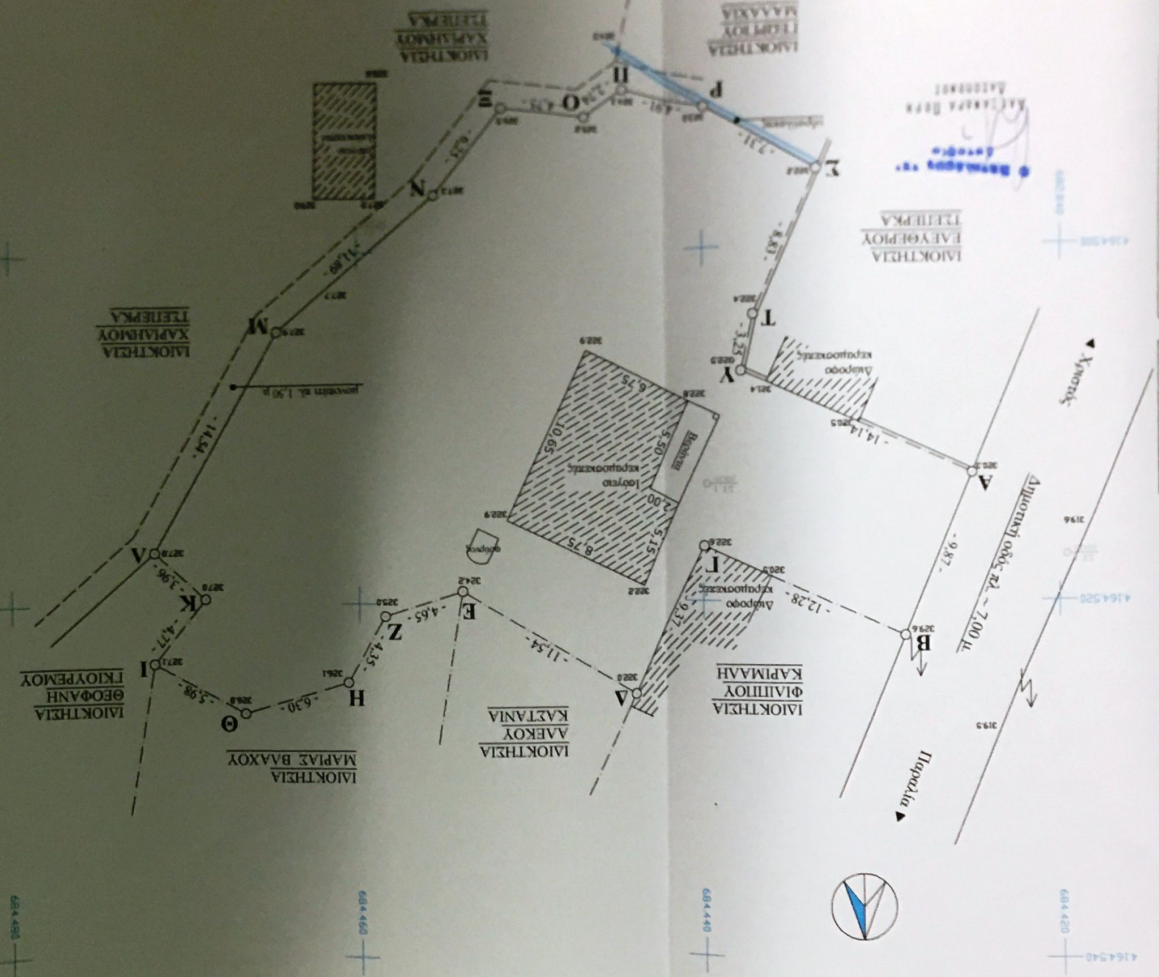

ΤΕΧΝΙΚΟ ΓΡΑΦΕΙΟ ΜΕΛΕΤΩΝ-ΚΑΤΑΣΚΕΥΩΝ
Κεντρική Πλατεία Πάφου και Ζωντανάς
Χριστός Παύλος Ικαρίας 22750-41586

ΕΠΛΟ ΑΠΟΤΥΠΩΣΗ ΟΙΚΟΓΕΝΕΩΣ
ΘΕΣΗ ΑΓΙΟΣ ΠΟΥΚΑΡΠΟΣ, ΔΕ ΡΑΧΩΝ
ΕΠΛΟΑΘΗΣ ΔΕΠΙΟΝΑ ΒΑΧΟΥ ΤΟΥ ΒΑΔΙΑΕΙΟΥ
ΙΑΙΟΚΤΗΤΗΣ ΔΕΠΙΟΝΑ ΒΑΧΟΥ ΤΟΥ ΒΑΔΙΑΕΙΟΥ

Επιβάδων Οικατόρων:
(Α-Β-Γ-Δ-Ε-Ζ-Η-Θ-Ι-Κ-Λ-Μ-Ν-Ξ-Ο-Π-Ρ-Σ-Τ-Υ-Α) = 953,81 Μ2
Ιούδια κατασκευή: 10,65x,75 + 5,15x2,00 = 82,19 Μ2
640-1/4

ΚΑΙΜΑΚΑ 1:200
ΧΡΟΝΟΣ ΜΕΛΕΤΗΣ : ΣΕΠΤΕΜΒΡΙΟΣ 2014

Ο ΣΥΝΤΑΞΑΣ
ΕΛΥΕΓΕΡΣΙΟΝ Ν. ΠΑΠΑΔΗΜΑΚΗΝ
ΠΤΥΧΟΛΟΓΗ ΜΟΝΟΤΕΚΝΗ ΜΗΧΑΝΙΚΗ Τ.Ε.
ΒΕΤΕΜ 21484
ΚΑΝ. 22750-41586

