

Η κατασκευή της
 Διοίκησης
 ΑΛΕΞΑΝΔΡΑ ΠΟΡΗ
 ΔΑΣΟΠΟΝΟΣ

ΠΙΝΑΚΑΣ ΣΥΝΤΗΤΩΝ ΚΟΡΥΦΩΝ στο ΕΓΣΑ '87

Εμβαδόν: 504,2090 μ

A:	X=691715.9354 / Y=4166882.5134
B:	X=691721.9893 / Y=4166867.5122
Γ:	X=691723.2986 / Y=4166860.6684
Δ:	X=691724.0889 / Y=4166855.2150
Ε:	X=691726.1801 / Y=4166844.2840
Ζ:	X=691731.5422 / Y=4166846.0284
Η:	X=691734.1004 / Y=4166847.2872
Θ:	X=691739.7019 / Y=4166850.5721
Ι:	X=691740.7035 / Y=4166852.1597
Κ:	X=691732.6885 / Y=4166858.9044
Λ:	X=691732.1749 / Y=4166861.9582
Μ:	X=691733.2148 / Y=4166870.8579
Ν:	X=691733.2795 / Y=4166876.1588
Ξ:	X=691730.8363 / Y=4166881.3860
Ο:	X=691730.0682 / Y=4166885.4773
Π:	X=691728.8406 / Y=4166886.4080
Ρ:	X=691723.7442 / Y=4166886.8294
Σ:	X=691718.8105 / Y=4166885.8573
Τ:	X=691715.0328 / Y=4166884.7499

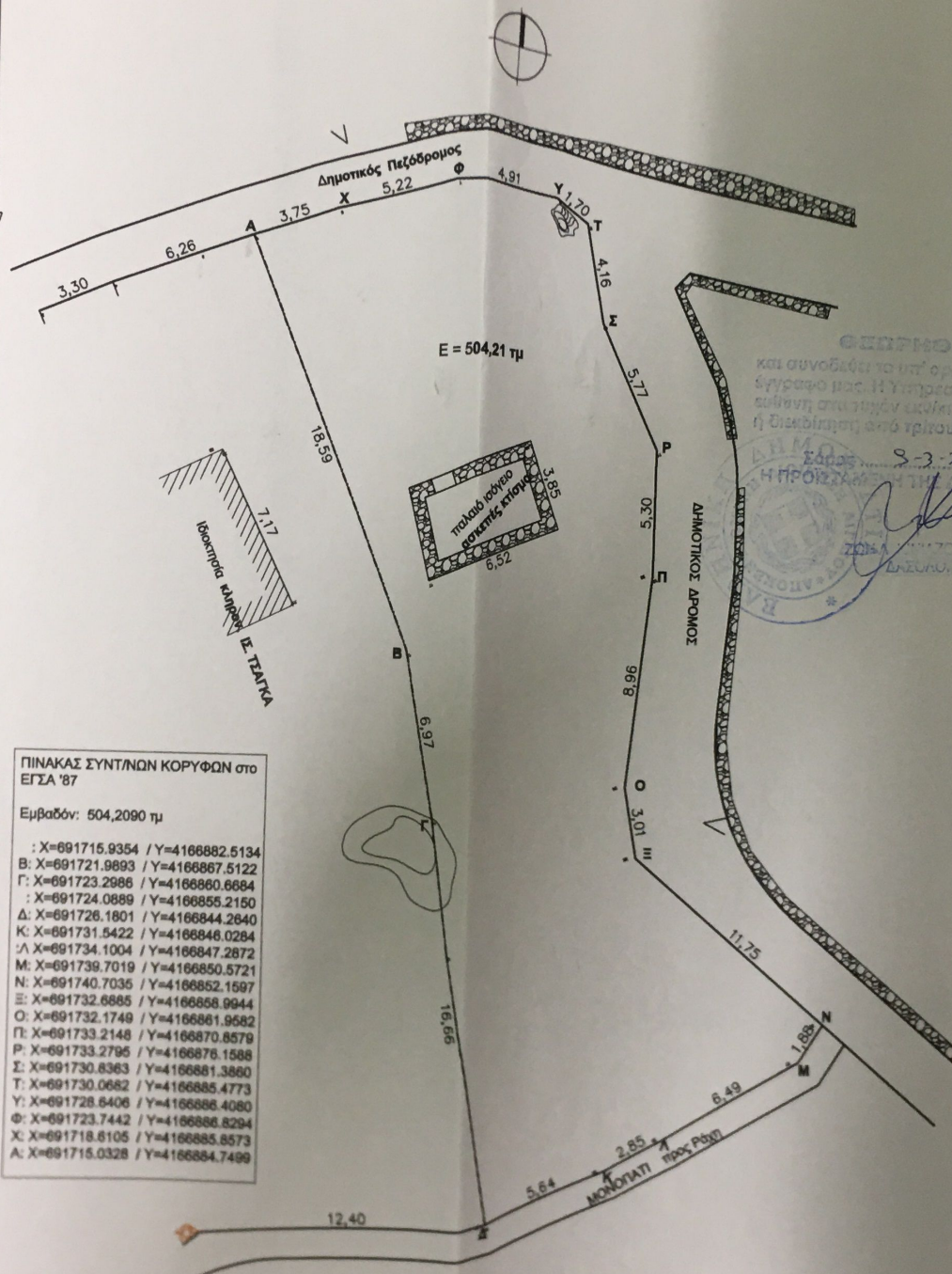

ΤΕΧΝΙΚΟ ΓΡΑΦΕΙΟ
 ΜΕΛΕΤΩΝ & ΚΑΤΑΣΚΕΥΩΝ
ΚΩΝ-ΝΟΥ Χ. ΡΑΠΤΗ
 ΕΥΔΗΛΟΣ - ΙΚΑΡΙΑ ΤΗΛ. 2275031315

ΤΟΠΟΓΡΑΦΙΚΟ ΔΙΑΓΡΑΜΜΑ
ΟΙΚΟΠΕΔΟΥ
 (ΑΒΓΔΚΛΜΝΟΠΡΣΤΥΦΧΑ)

Ιδιοκτήσιος
ΒΟΓΙΑΤΖΗ ΕΥΑΓΓΕΛΙΑΣ του ΓΕΩΡΓ.
 στη θέση " Νεάπολη "

ΕΥΔΗΛΟΣ - Δ.Ε ΕΥΔΗΛΟΥ - Δ. ΙΚΑΡΙΑΣ

Κλίμ: 1 / 200 Ε = 504,21 μ

Ημερομηνία : **ΙΟΥΝΙΟΣ 2018**

ΥΠΟΜΝΗΜΑ
Δήλωση Ν. 651/77
 1. Δηλώνω ότι το παρόν οικόπεδο βρίσκεται εντός των ορίων του οικισμού Εύδηλος - Δ.Ε Ευδήλου - Δ. Ικαρίας και είναι άρτο και οικοδομήσιμο, εφόσον δεν αποτελεί δασική έκταση.
 2. Απέχει από τη θάλασσα απόσταση 160 μ.
 3. Τα όρια τα υπέδειξε η ιδιοκτήτρια.

Ο ΜΗΧΑΝΙΚΟΣ
ΚΩΝΣΤΑΝΤΙΝΟΣ Χ. ΡΑΠΤΗΣ
 ΠΡΟΤΥΠΟΣ ΜΗΧΑΝΙΚΟΣ ΤΕ & Ε.Α.Ε.
 ΣΤΥΛΙΟΥΧΟΣ ΑΣΕΤΕΜ.ΙΣΒΑΕ.ΙΕ.
 ΚΑΡΑΒΟΥΣΙΑΣ Τ.Κ. 22750 ΕΥΔΗΛΟΣ
 ΔΕΛΦΙΝΑΚΙΑΣ ΑΤ. ΚΑΡΙΑΣ