

ΤΟΠΟΓΡΑΦΙΚΟ ΔΙΑΓΡΑΜΜΑ

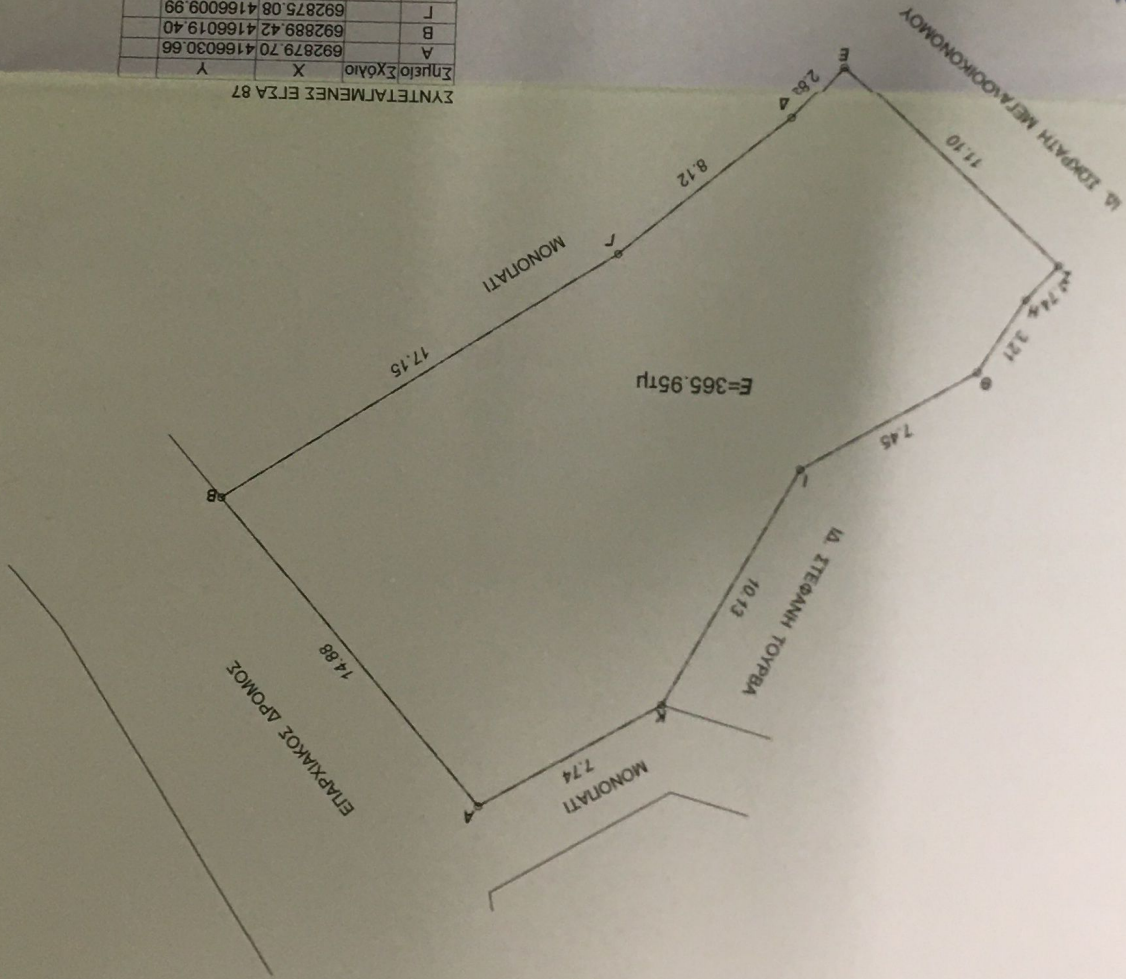

ΣΥΝΤΕΤΑΓΜΕΝΕΣ ΕΠΛΑ 87

Σημείο Σχόλιο	X	Y
A	692879,70	4166030,66
B	692889,42	4166019,40
T	692875,08	4166009,99
Δ	692868,92	4166004,69
E	692867,07	4166002,54
Z	692858,89	4166010,04
H	692860,05	4166011,33
Θ	692861,72	4166014,07
I	692868,13	4166017,87
K	692873,02	4166026,74

ΤΟΠΟΓΡΑΦΙΚΟ ΔΙΑΓΡΑΜΜΑ.

Κλίμακα: 1:200

Εμβαδόν: (Α.Β.Γ...Δ.Κ.Α) = 365,95 τμ

Ιδιοκτήτης: ΑΙΚΑΤΕΡΙΝΗ ΚΑΜΠΟΥΡΗ του ΙΩΑΝΝΗ

Όροι: ΚΕΡΑΜΕΙΟΝ ΕΥΔΗΛΟΥ Δ.Δ. ΕΥΔΗΛΟΥ Δ.Ε. ΕΥΔΗΛΟΥ

Δήμος: ΙΚΑΡΙΑΣ

ΥΠΕΥΘΥΝΗ ΔΗΛΩΣΗ ΤΟΥ Ν. 651/77

1 Το παρόν ακρότητο βρέχεται εντός ορίων οικισμού.

Είναι οικοδομήσιμο.

Δεν εμπίπτει στις διατάξεις του Ν. 1337/83

Εντός του δεν διέχονται εναέριες γραμμές μεταφοράς υψηλής τάσης

της ΔΕΗ, ογνώστου φυσικού αερίου, οδός προϋποτιθέμενη του 1923 ή πέριχ

και εντός των ορίων γεωγραφικών δεν υφίστανται διατηρήτέα κτίσματα.

2 Τα όρια με υπόγειη του ιδιοκτήτη επί τούτου.

3 Ανήκει στο ηθάσσο τμήμα των 400 η

ΑΡΧΙΜΕΤΡΟΣ 2020

Ο ΜΗΧΑΝΙΚΟΣ

ΔΑΝΙΗΛ Γ. ΚΑΡΝΑΒΑΣ
 ΓΕΩΜΕΤΡΙΚΟΣ ΜΗΧΑΝΙΚΟΣ
 ΑΡ. ΜΗΤΡΩΟΥ Τ.Ε.Ε. 85785
 ΠΛΑ. 31831
 6931069149888
 ΔΟΥ ΑΙ. ΚΗΡΥΝΟΥ

ΟΕΡΓΟΝΟΜΗΚΕ 16936
 Η Υπογραφή μας δεν φέρει
 κανένα νόμιμο ή νομιμοποιητικό
 χαρακτήρα και είναι εντελώς
 ανίσχυρη.

23-2021

ΚΑΤΑΣΤΑΣΗ ΠΡΩΤΗ
 ΔΙΑΤΑΞΗ
 18