

Ε.Γ.Σ.Α 87		
Σημεία	X	Y
A	683040.7850	4162269.1907
B	683033.9831	4162276.5210
Γ	683010.2070	4162305.9070
Δ	683028.2083	4162319.2380
E	683046.5815	4162307.9742
Z	683051.3975	4162305.0218
H	683067.2274	4162297.1032
Θ	683064.9918	4162283.6882
I	683055.2823	4162277.1601
K	683045.5728	4162270.6321

ΤΟΠΟΓΡΑΦΙΚΟ ΔΙΑΓΡΑΜΜΑ

Κλίμακα: 1/200

Εμβαδόν: (Α,Β,Γ,Δ,Ε,Ζ,Η,Θ,Ι,Κ,Λ) = 1527.00μ²

Τμήμα Ε1: (Α,Β,Γ,Δ,Ε,Γ,Κ,Λ) = 1018.00μ²

Τμήμα Ε2: (Ε,Ζ,Η,Θ,Ι,Ε) = 509.00μ²

Ιδιοκτήτες: ΚΟΧΛΙΑ ΓΕΡΠΤΟΥ και ΚΟΧΕΙΜΑ ΣΟΦΙΑ του Ι

Θέση: ΠΡΟΦΗΤΗ ΗΜΑΣ

Δήμος: ΔΗΜΟΤΙΚΗΣ ΕΝΟΤΗΤΑΣ ΡΑΧΩΝ

ΚΑΡΠΙΑΣ

ΥΠΕΥΘΥΝΗ ΔΗΛΩΣΗ ΤΟΥ Ν. 651/77

1. Τα παρόντα οικόπεδα που προορίζονται για την κοινή χρήση εντός ζώνης των 800μ από το κέντρο του οικισμού είναι και οικοδομήσιμο κατά κανόνα.

2. Τα όρια με Υπόδειξη των Ιδιοκτητών επί οδού

3. Απέχει από τη θάλασσα 800 μ. περίπου

ΙΟΥΛΙΟΣ 2011

Ο ΜΗΧΑΝΙΚΟΣ

ΙΩΑΝΝΗΣ Χ. ΜΑΝΩΛΗΣ  
ΑΡΧΙΤΕΚΤΟΝ ΜΗΧΑΝΙΚΟΣ  
ΑΡ. ΜΗΤΡΩΟΥ ΤΕΕ 22378  
ΑΦΜ 989555 ΔΟΥ ΑΠΟΚΑΤΑΣΤΑΣΗΣ ΕΛΛΑΔΑΣ  
ΤΗΛ. 992703583

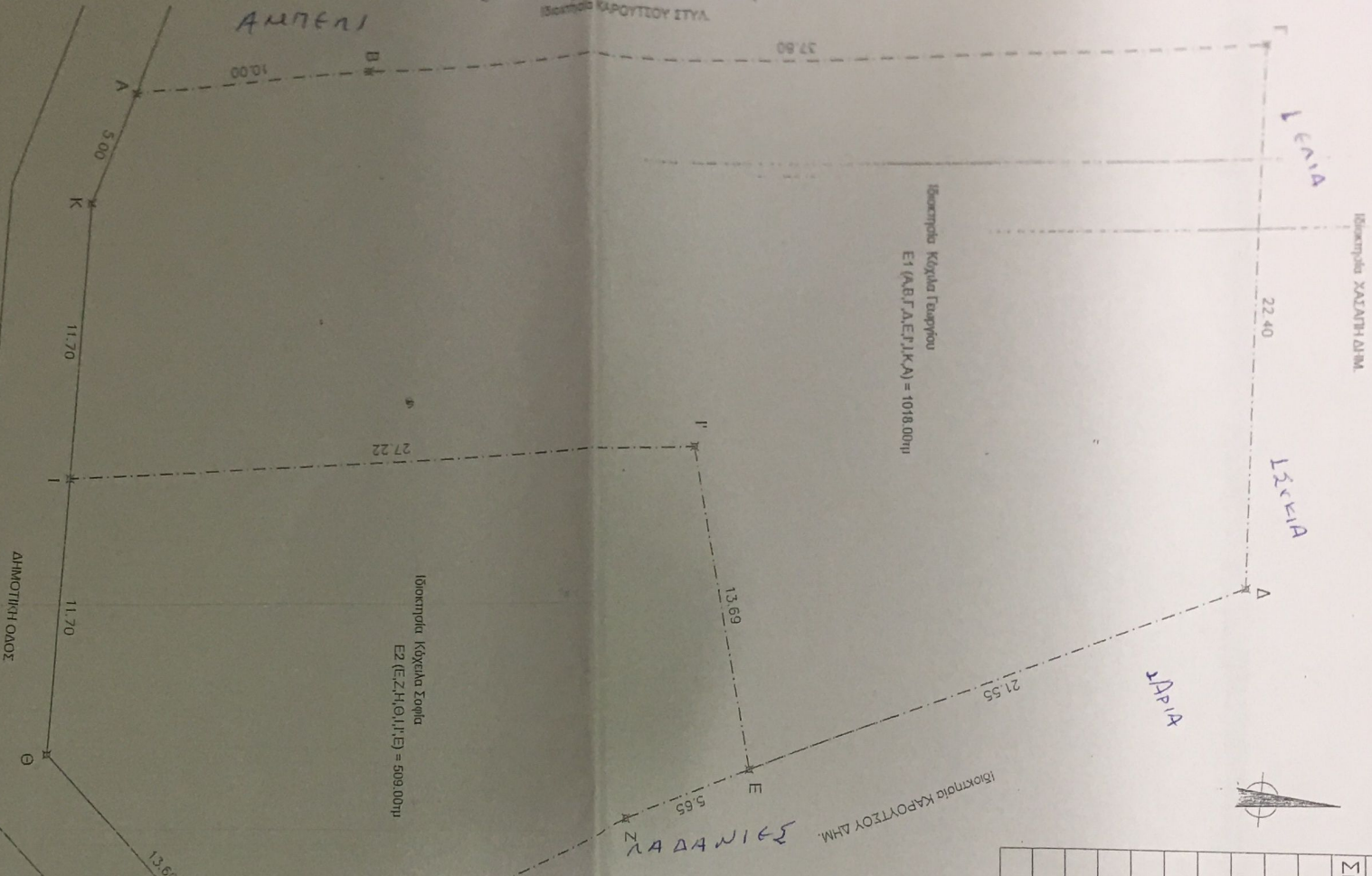

Ανεμόμετρο 180  
Ανεμός  
ΚΑΘΕΜΕΝΑ ΠΟΡΗ  
ΑΙΟΛΟΜΟΣ

ΕΛΙΕΣ ΣΥΛΙΕΣ  
(σε διαμείβω)

ΔΗΜΟΤΙΚΗ ΟΔΟΣ

ΕΓΧΡΩΜΗ ΦΩΤΟΓΡΑΦΙΑ  
ΜΕΤΡΗΣΗ ΚΑΙ ΔΙΑΓΡΑΜΜΑ  
ΤΗΣ ΕΠΙΣΤΑΣΗΣ  
ΤΗΣ ΟΙΚΟΜΕΝΗΣ ΚΑΙ ΤΗΣ  
ΕΠΙΣΤΑΣΗΣ ΤΗΣ ΟΙΚΟΜΕΝΗΣ  
ΑΠΟ ΤΗΝ ΟΔΟ

19.3.2021

13988

ΟΕΡΦΗΟΚΚΕ

