

ΕΜΒΑΑ
 Έκτος (Α01...Α08, Α01) = 336,00 τ.μ.
 ΠΑΡΑΤΗΡΗΣΕΙΣ
 1. Το έδαφος είναι εντογμένο στο κοινό σύστημα συντεταγμένων
 ΕΤΖΑ '87

2. Ο έδαφος και το έδαφος υπολογισμένα αναλυτικά από τις συνεν. των κορυφών
 3. Η έκταση από το ΕΤΖΑ '87 πραγματοποιήθηκε με σύστημα GPS και
 κόνιτος, χρήση του δικτύου Στοιχείων Ανορθωτός U.R.A.N.U.S
 ΟΡΘΟ ΔΟΜΗΣΗΣ
 ΦΕΚ 4588/23-12-1982 - Διάτρυμα 9
 ΦΕΚ Α.Α.Π.1980/4-06-2013 - Αριθμ. 15389/451/Φ ΣΧΟΟΛΤ.
 ΠΑΡΑΤΗΡΗΣΕΙΣ
 - Το γεωτεμάχιο βρίσκεται βόρεια του Αγίου. 15389/451/Φ ΣΧΟΟΛΤ - ΦΕΚ 198 Α.Α.Π.2013
 σε περιοχή ΠΟΑΑΑ εντός των προτεινόμενων ορίων του οικισμού Αγίου Πολυκάστρου.
 - Το γεωτεμάχιο δεν εμπίπτει βόρεια του χωριού Χρήστων γής του Αγίου. 15389/451/Φ ΣΧΟΟΛΤ / ΦΕΚ 198 Α.Α.Π.2013 σε καμία από τις περιοχές
 NATURA, SPA, αναθεωρείται ή αναθεωρήσει άλλη προτεινόμενη και διάφορα από διαφορετικά νομοθετικά μέτρα αυτών που αναφέρονται στους
 όρους, όρους.
 - Στην περιοχή δεν έχει αναρτηθεί διαρκής χρήση, ούτε έχει πραγματοποιηθεί πράξη χωροκατασκευαστική.
 - Το γεωτεμάχιο βρίσκεται σε απόσταση περίπου 1900 μ. από τη θάλασσα

Σημ.	X	Y
A01	684570,7244	4164718,7709
A02	684571,6417	4164717,5831
A03	684569,6912	4164707,6749
A04	684567,9542	4164704,7192
A05	684545,5137	4164704,6331
A06	684546,1865	4164707,2020
A07	684547,0470	4164715,1005
A08	684547,2834	4164718,2708

ΑΡΤΟΤΗΤΑ
 Όπως εμβαδόν και διαστάσεις με πρόσφατο σε κοινόχρηστο χώρο
 περί 15-09-1982 500 τ.μ. εφ'όσον μεταβιβάζονται σε μένιμο, κατοίκους ή δημόσιες ή κοινωφελείς από τον οικισμό και δεν έχουν άλλη κατοικία εντός
 αυτού

ΔΗΛΩΣΗ ΙΔΙΟΚΤΗΤΗ (N. 4030/2011)

Ο κτηνιάχος υποστηρικτής του γεωτεμαχίου που φαίνεται στο παρόν τοπογραφικό διάγραμμα, δηλώνουμε ότι:
 το όρα του γεωτεμαχίου με στοιχεία (Α01... Α08, Α01) και εμβαδόν 336,00 τ.μ. το οποίο βρίσκεται σε περιοχή ΠΟΑΑΑ εντός των προτεινόμενων ορίων του
 οικισμού Αγίου Πολυκάστρου της Δημοτικής Ενότητας Ραχών του Δήμου Ικαρίας Π.Ε. Ικαρίας, ότι:
 α) είναι όρα και οικοδομήσιμο ως προς το εμβαδόν και τις διαστάσεις κατά κανόνα σύμφωνα με τις τοκοδομικές διατάξεις που ισχύουν σήμερα και ως
 προϋπόθεση της 15-09-1982.
 β) βρίσκεται σε περιοχή ΠΟΑΑΑ εντός των προτεινόμενων ορίων του οικισμού Αγίου Πολυκάστρου της Δημοτικής Ενότητας Ραχών του Δήμου Ικαρίας
 Π.Ε. Ικαρίας (σεκρέτο),
 γ) δεν εμπίπτει στις διατάξεις του νόμου 1337/83 περί εισαγωγών σε γη και χρήση
 δ) εντός αυτού δεν διέγερται εκμετάλλευση, γηραιός, κυριότης, ιδιότης της ΔΕΗ, αγροτικής φυσικού αερίου, οδός, προληπτική του 1923 ή άλλη
 ε) εντός αυτού και κατά γήρας, του προσορίου του εν θέμα γεωτεμαχίου υπάρχουν κτίρια ναυπηγικής και όχι βιομηχανίας.
 ζ) εντός των όρων γεωτεμαχίου δεν υφίστανται διατηρητέα κτίσματα
 Η εντός Αγίου Ικαρίας δεν έχει γίνει κτηματογράφηση για τη συνταγή εθνικού κτηματολογίου και συνεπώς ο ιδιοκτήτης δεν έχει υποβάλει υποβολή
 δήλωσης ιδιοκτησίας, με βάση τον Ν.2308/95,
 η) στην περιοχή δεν έχει αναρτηθεί διαρκής χρήση, ούτε έχει πραγματοποιηθεί πράξη χωροκατασκευαστική,
 θ) εντός αυτού δεν υπάρχουν παροχές, κερπός (πηγάδι, πηγή ή άλλο)

ΔΗΛΩΣΗ ΜΗΧΑΝΙΚΟΥ (N. 6817/77)

Ο κτηνιάχος υποστηρικτής, Μηχανικός, συντάκτης του παρόντος τοπογραφικού διαγράμματος, δηλώνει σύμφωνα με το νόμο για το γεωτεμάχιο με
 στοιχεία (Α01... Α08, Α01) και εμβαδόν 336,00 τ.μ. το οποίο βρίσκεται σε περιοχή ΠΟΑΑΑ εντός των προτεινόμενων ορίων του οικισμού Αγίου
 Πολυκάστρου της Δημοτικής Ενότητας Ραχών του Δήμου Ικαρίας Π.Ε. Ικαρίας, ότι:
 α) είναι όρα και οικοδομήσιμο ως προς το εμβαδόν και τις διαστάσεις κατά κανόνα σύμφωνα με τις τοκοδομικές διατάξεις που ισχύουν σήμερα και ως
 προϋπόθεση της 15-09-1982.
 β) βρίσκεται σε περιοχή ΠΟΑΑΑ εντός των προτεινόμενων ορίων του οικισμού Αγίου Πολυκάστρου της Δημοτικής Ενότητας Ραχών του Δήμου Ικαρίας
 Π.Ε. Ικαρίας (σεκρέτο),
 γ) δεν εμπίπτει στις διατάξεις του νόμου 1337/83 περί εισαγωγών σε γη και χρήση
 δ) εντός αυτού δεν διέγερται εκμετάλλευση, γηραιός, κυριότης, ιδιότης της ΔΕΗ, αγροτικής φυσικού αερίου, οδός, προληπτική του 1923 ή άλλη
 ε) εντός αυτού και κατά γήρας, του προσορίου του εν θέμα γεωτεμαχίου υπάρχουν κτίρια ναυπηγικής και όχι βιομηχανίας.
 ζ) εντός των όρων γεωτεμαχίου δεν υφίστανται διατηρητέα κτίσματα
 Η εντός Αγίου Ικαρίας δεν έχει γίνει κτηματογράφηση για τη συνταγή εθνικού κτηματολογίου και συνεπώς ο ιδιοκτήτης δεν έχει υποβάλει υποβολή
 δήλωσης ιδιοκτησίας, με βάση τον Ν.2308/95,
 η) στην περιοχή δεν έχει αναρτηθεί διαρκής χρήση, ούτε έχει πραγματοποιηθεί πράξη χωροκατασκευαστική,
 θ) εντός αυτού δεν υπάρχουν παροχές, κερπός (πηγάδι, πηγή ή άλλο)

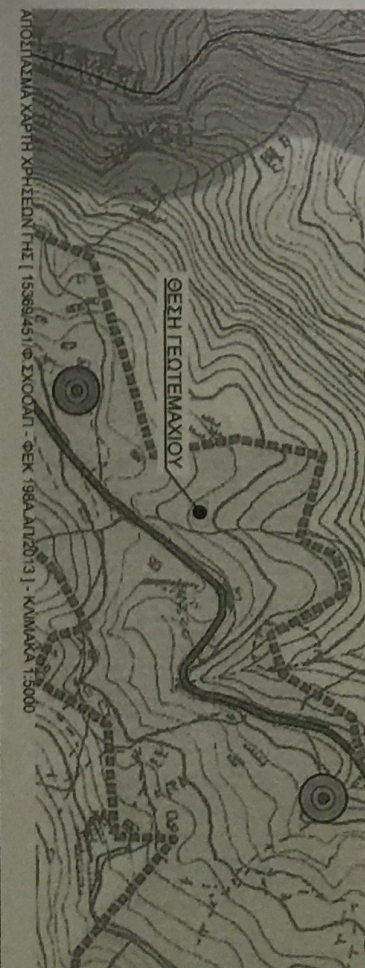
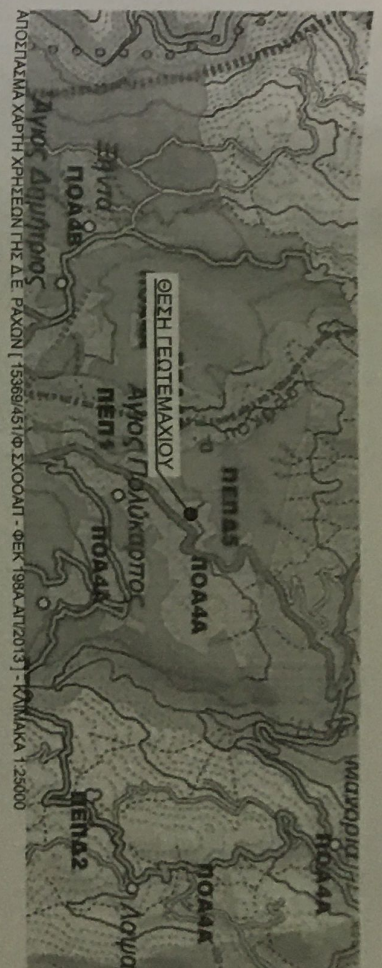
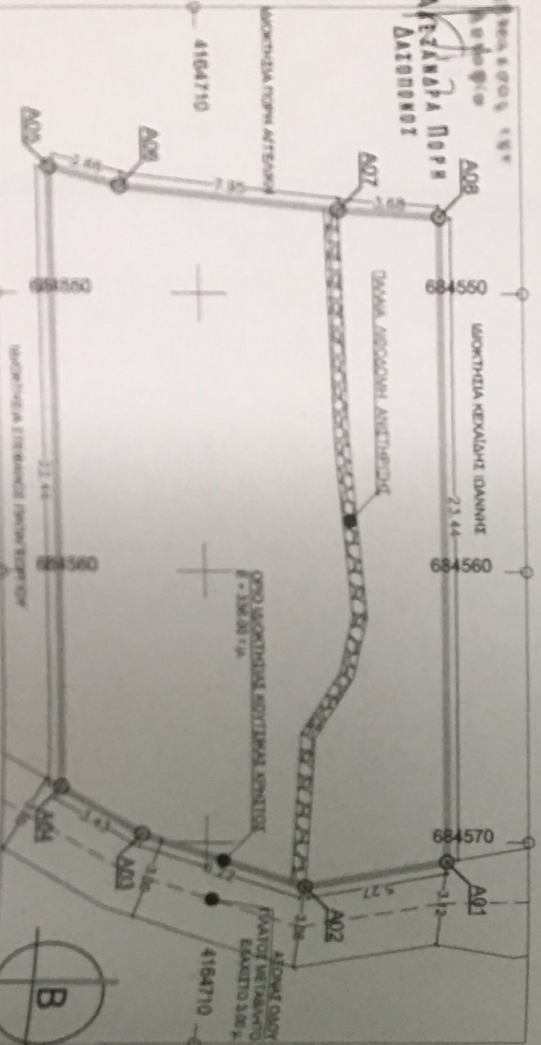

Εργοδοτές	ΚΟΥΤΣΙΚΑΣ ΧΡΗΣΤΟΣ
Έργο	ΤΟΠΟΓΡΑΦΙΣΗ ΓΕΩΤΕΜΑΧΙΟΥ
Θέση	Εντός ορίων οικισμού Αγίου Πολυκάστρου, Δ.Ε. Ραχών, Δήμος Ικαρίας, Π.Ε. Ικαρίας
Μελετητές	ΚΑΡΑΧΑΛΙΟΥ ΣΠΥΡΙΔΩΝ Πολιτικός Μηχανικός ΚΕΧΑΪΔΗΣ ΙΩΑΝΝΗΣ Αρχιτέκτων Μηχανικός ΒΑΛΑΝΙΔΟΥ ΔΗΜΗΤΡΑ Αρχιτέκτων Μηχανικός
Μελέτη	ΤΟΠΟΓΡΑΦΙΚΟ ΔΙΑΓΡΑΜΜΑ
Θέμα:	ΤΟΠΟΓΡΑΦΙΚΟ ΔΙΑΓΡΑΜΜΑ
Αρ. Σχεδ.	T01
Κλίμακα	1:200
Ημερομηνία	ΙΟΥΝΙΟΣ 2018

ΣΠΥΡΟΣ Ι. ΚΑΡΑΧΑΛΙΟΥ
 ΑΙΜΑ ΠΟΛΙΤΙΚΟΣ - ΜΗΧΑΝΙΚΟΣ
 ΑΝΕΞΑΡΤΗΤΑ ΔΙΕΥΣΤΗΡΙΟ ΣΕΙΣΜΟΚΑΘΕ
 ΜΕΛΟΣ Τ.Ε.Ε. Ε.Ε. 131930
 ΚΑΤΑΝΟΜΗ 35 ΣΥΝΟΛΑ ΤΗΛ 997742717
 Α.Φ.Μ. 140282108 - Α.Ο.Υ. ΧΑΛΚΙΔΑΣ

ΚΕΧΑΪΔΗΣ ΙΩΑΝΝΗΣ
 ΑΡΧΙΤΕΚΤΟΝ ΜΗΧΑΝΙΚΟΣ Α.Π.Θ.
 ΑΡ. ΜΗΤΡ. ΟΥ Τ.Ε.Ε. 131930
 ΚΑΤΑΝΟΜΗ 35 ΣΥΝΟΛΑ ΤΗΛ 997742717
 Α.Φ.Μ. 140282108 - Α.Ο.Υ. ΣΑΜΟΥ

