

ΕΠΙΣΤΡΟΦΗ
 1. 688 668,5099
 4164890,5836
 2. 688 678,9104
 4164874,6652

ΠΙΝΑΚΑΣ ΣΥΝΤΕΤΑΜΕΝΩΝ

α/α	X	Y
A	688729,18	4164884,96
B	688732,88	4164904,67
Γ	688722,56	4164913,27
Δ	688712,24	4164917,77
Ε	688700,73	4164918,69
Ζ	688669,12	4164904,80
Η	688670,31	4164901,50
Θ	688669,91	4164891,97
Ι	688655,89	4164877,02
Κ	688650,46	4164875,57
Λ	688637,50	4164859,03
Μ	688638,95	4164850,30
Ν	688645,17	4164857,84
Ξ	688655,62	4164864,98
Ο	688694,12	4164880,99
Π	688707,88	4164885,88
Ρ	688719,26	4164886,15

Ραβδών (ΑΒΓΔΕΖΗΘΙ,ΚΑΜΝΝΞΟΠΡΑ) = 2403,20 τ.μ.

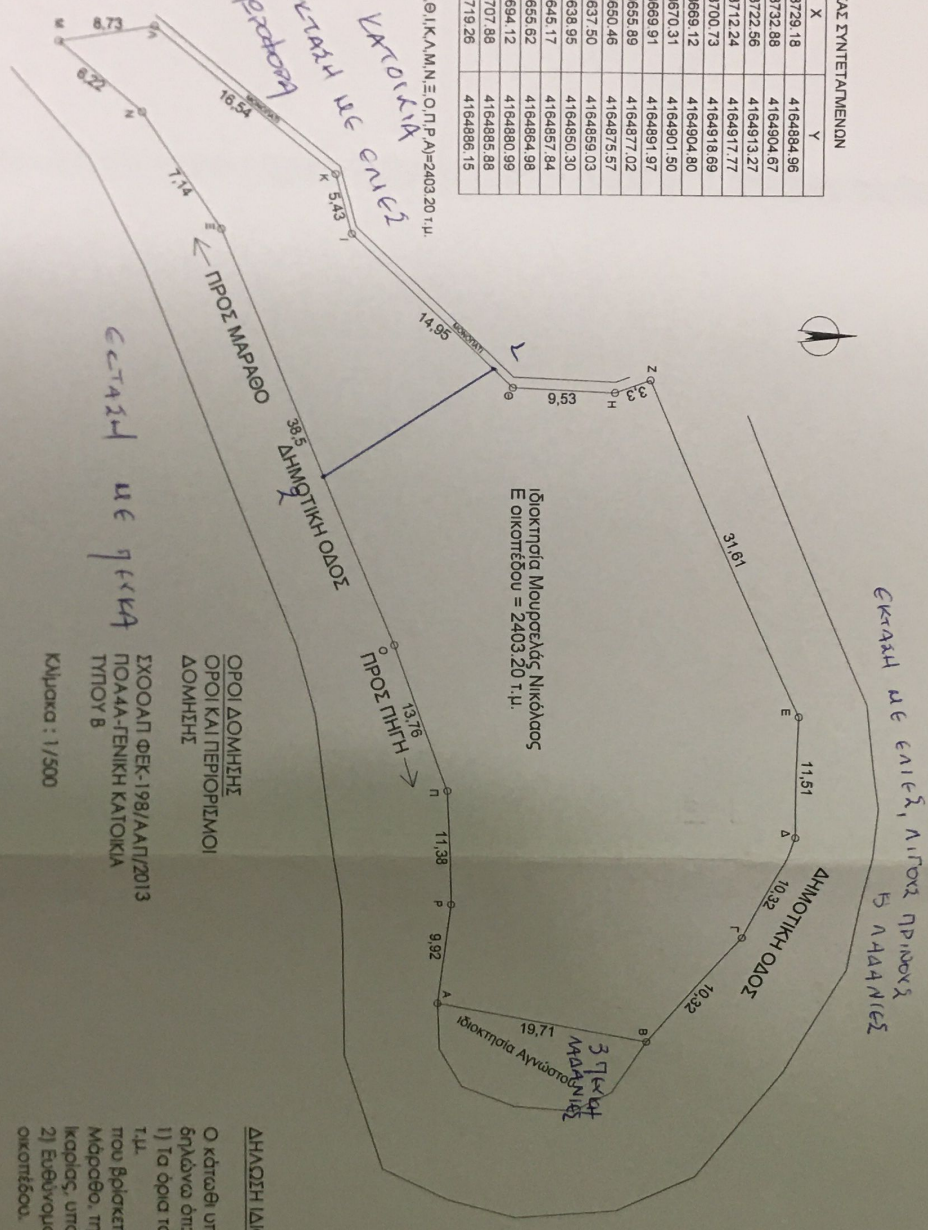

ΕΚΤΑΣΗ ΜΕ ΕΝΙΕΣ, ΛΙΓΟΡΑ ΠΡΙΒΟΛΕΣ Ή ΛΑΔΑΝΙΕΣ
 ΔΗΜΟΤΙΚΗ ΟΔΟΣ
 ΠΡΟΣ ΜΑΡΑΘΟ
 ΠΡΟΣ ΠΗΛΗ
 37 εκτάς Μαδάνας
 ΕΚΤΑΣΗ ΜΕ ΕΝΙΕΣ

ΣΧΟΛΙΑ ΦΕΚ-198/ΑΔΠ/2013
 ΠΟΔΑΔ-ΓΕΝΙΚΗ ΚΑΤΟΙΚΙΑ
 ΤΥΠΟΥ Β
 Κλίμακα : 1/500

ΑΝΕΞΑΡΤΗ ΠΟΡΗ
 ΔΑΤΟΛΟΓΟΣ

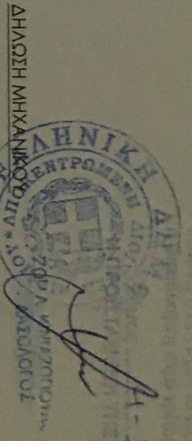

ΔΗΛΩΣΗ ΜΗΧΑΝΙΚΩΝ
 Αρχώνω σφύρανα με το νόμο για το γήπεδο με στοιχεία ΑΒΓ.....Α" και εμβαδό, 2403,20 τ.μ. τ.μ. που βρίσκεται εκτός σχεδίου εντός ορίων του οικισμού Μάραθο, της Δημοτικής Ενότητας Ευδήλου, του Δήμου Ικαρίας ότι:
 Α) Είναι άρριο και οικοδομήσιμο στο τμήμα που βρίσκεται στο ΠΕΠΔ2 κατοπιν εγκρίσεων και στο τμήμα που βρίσκεται στο ΠΕΠ8 απαγορεύεται η δόμηση, σύμφωνα με τις ισχύουσες πολεοδομικές διατάξεις
 Β) Δεν εφαρττεται στις διατάξεις του νόμου 1337/83 περί εισφορών σε γη και χρήση.
 Γ) Εντός αυτού δε διερχονται ενδοίριες γραμμές μεταφοράς υψηλής τάσης της ΔΕΗ ή σγωγός φυσικού αερίου.
 Δ) Εντός των ορίων οικισμών δεν υφίστανται διατηρητέα κτίρια.
 Ε) Απέχει από τη θάλασσα πάνω από 3300μ

Ο ΜΗΧΑΝΙΚΟΣ
ΙΩΑΝΝΗΣ ΧΡ. ΜΑΝΩΛΗΣ
 ΑΡΧΙΤΕΚΤΟΝ ΜΗΧΑΝΙΚΟΣ
 ΑΡ.ΜΗΤΡΩΟΥ 794
 14014 ΒΕΡΔΕΤΡΙΤΣΑΝ 90588
 69440030026755 ΔΟΥ
 69440030026755 ΔΟΥ
 69440030026755 ΔΟΥ
 69440030026755 ΔΟΥ

ΔΗΛΩΣΗ ΙΔΙΟΚΤΗΤΗ
 Ο κάτωθι υπογεγραμμένος, Μουρσελάς Νικόλαος, δηλώνω ότι:
 1) Τα όρια του γηπέδου "ΑΒΓ.....Α" και εμβαδόν 2403,20 τ.μ. που βρίσκεται εκτός σχεδίου, εντός ορίων του οικισμού Μάραθο, της Δημοτικής Ενότητας Ευδήλου, του Δήμου Ικαρίας, υποδείχθηκαν από μένα.
 2) Ευθύνομαι για την ακρίβεια των δηλωμένων ορίων του οικισέου.

Ο ΔΗΛΩΝ