

ΣΥΝΤΕΤΑΓΜΕΝΕΣ ΣΗΜΕΙΩΝ		
A/A	X	Y
1	355651.81	4054165.34
2	355653.14	4054164.32
3	355653.80	4054163.84
4	355654.53	4054162.42
5	355654.38	4054160.31
6	355648.55	4054159.58
7	355644.38	4054159.25
8	355641.32	4054159.03
9	355638.28	4054159.41
10	355633.01	4054160.24
11	355632.14	4054160.56
12	355631.01	4054160.77
13	355632.45	4054173.56
14	355641.05	4054172.85
15	355641.47	4054167.50
16	355644.45	4054167.75
17	355649.74	4054167.25
18	355650.62	4054166.81
19	355651.47	4054165.24

ΣΥΝΤΕΤΑΓΜΕΝΕΣ ΣΗΜΕΙΩΝ		
A/A	X	Y
20	355601.14	4054173.59
21	355593.04	4054173.58
22	355586.73	4054170.84
23	355583.47	4054171.08
24	355583.14	4054173.69
25	355581.69	4054177.94
26	355581.18	4054181.36
27	355584.37	4054181.01
28	355583.76	4054187.42
29	355583.86	4054196.07
30	355584.27	4054198.47
31	355591.06	4054199.28
32	355599.89	4054199.20
33	355600.88	4054187.09
34	355601.54	4054179.36



ΑΠΟΣΠΑΣΜΑ ΧΑΡΤΗ

ΔΙΟΔΟΣ ΑΡ.ΑΠΟΦ 28/2018 ΕΙΡΗΝΟΔΙΚΕΙΟΥ ΓΥΘΕΙΟΥ

ΣΥΝΤΕΤΑΓΜΕΝΕΣ ΣΗΜΕΙΩΝ		
A/A	X	Y
13	355632.45	4054173.56
β	355632.17	4054171.10
20	355601.14	4054173.59
α	355601.31	4054176.05

ΙΔΙΟΚΤΗΣΙΑ ΝΙΚΟΛΑΟΥ & ΔΙΟΝΥΣΙΟΥ ΠΟΥΛΑΝΤΖΑ

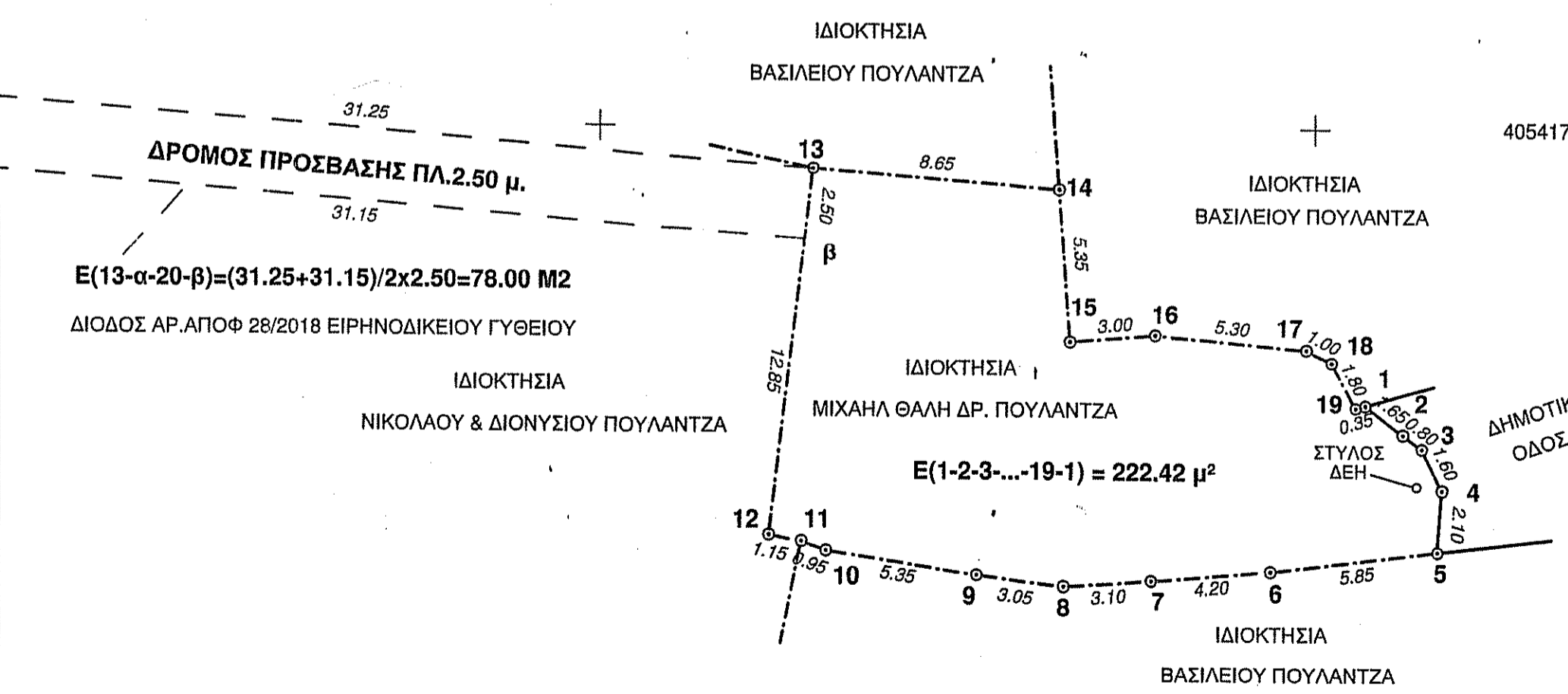

ΔΡΟΜΟΣ ΠΡΟΣΒΑΣΗΣ ΠΛ.2.50 μ.

$E(13-\alpha-20-\beta) = (31.25 + 31.15) / 2 \times 2.50 = 78.00 \text{ M}^2$

ΔΙΟΔΟΣ ΑΡ.ΑΠΟΦ 28/2018 ΕΙΡΗΝΟΔΙΚΕΙΟΥ ΓΥΘΕΙΟΥ

$E(1-2-3-\dots-19-1) = 222.42 \text{ μ}^2$

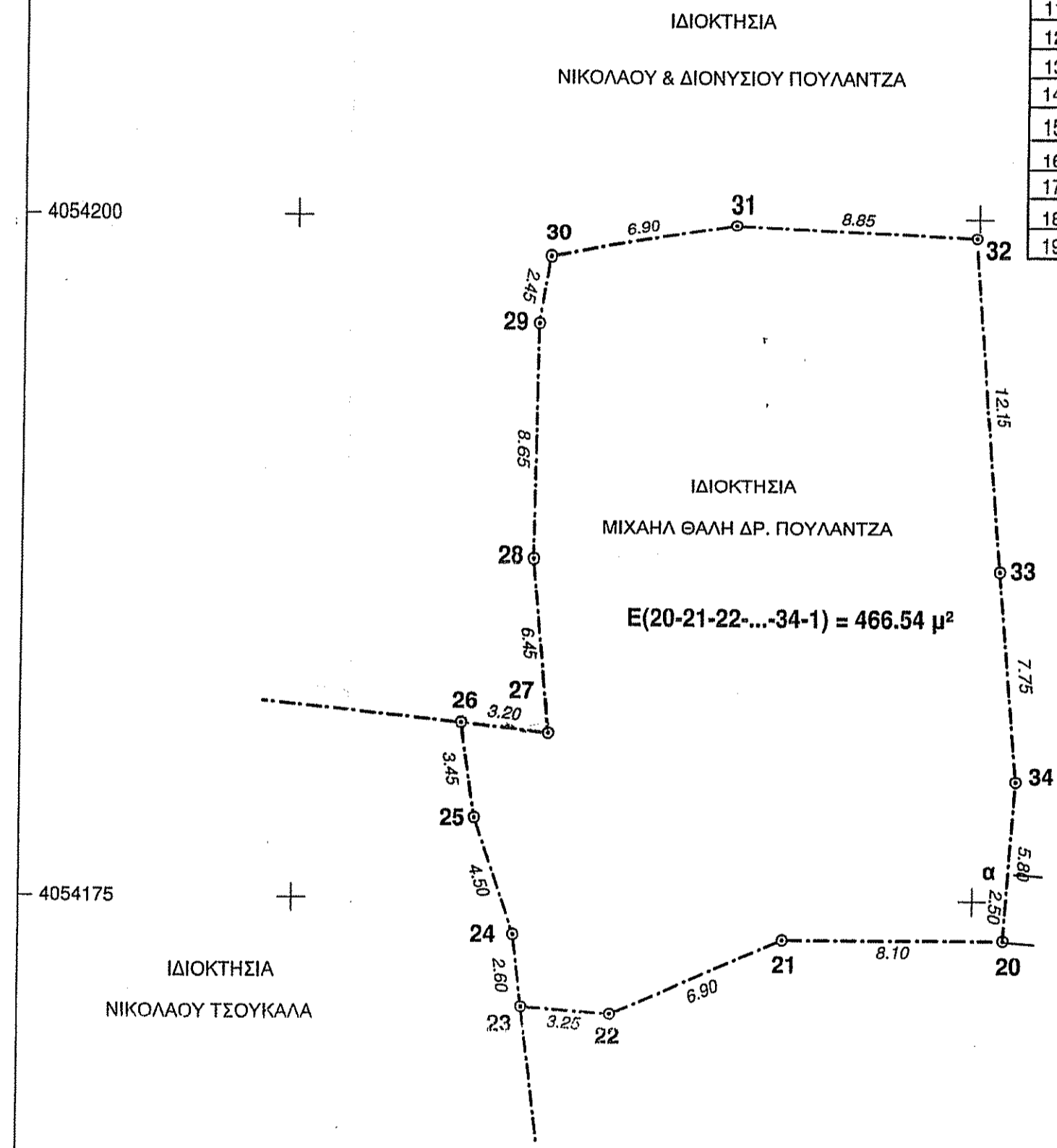

$E(20-21-22-\dots-34-1) = 466.54 \text{ μ}^2$

ΙΔΙΟΚΤΗΣΙΑ ΜΙΧΑΗΛ ΘΑΛΗ ΔΡ. ΠΟΥΛΑΝΤΖΑ

ΙΔΙΟΚΤΗΣΙΑ ΝΙΚΟΛΑΟΥ ΤΣΟΥΚΑΛΑ

ΤΟΠΟΓΡΑΦΙΚΟ ΔΙΑΓΡΑΜΜΑ ΓΗΠΕΔΟΥ

ΙΔΙΟΚΤΗΤΗΣ : ΜΙΧΑΗΛ ΘΑΛΗΣ ΠΟΥΛΑΝΤΖΑΣ  
 ΟΙΚΙΣΜΟΣ : ΠΥΡΓΟΣ ΔΙΡΟΥ (ΕΚΤΟΣ ΟΡΙΩΝ)  
 ΘΕΣΗ : ΚΛΑΝΙΑΝΙΚΑ  
 ΔΗΜΟΣ : ΑΝΑΤΟΛΙΚΗΣ ΜΑΝΗΣ - ΛΑΚΩΝΙΑΣ  
 ΚΛΙΜΑΚΑ : 1:200

ΕΜΒΑΔΟ ΓΗΠΕΔΟΥ

$E(20-21-22-\dots-34-1) = 466.54 \text{ μ}^2$

ΟΡΟΙ ΔΟΜΗΣΗΣ

ΝΟΜΟΣ 3937/2011 ΦΕΚ 60 Α / 31.3.2011 αρθρ.9  
 ΠΔ 24.5.85 ΦΕΚ 270 Δ / 31.5.1985  
 ΠΔ 20.9.93 ΦΕΚ 1218 Δ / 30.9.1993  
 Ν. 3212/2003 ΦΕΚ 308 Α / 31.12.2003 αρθ.10  
 E= 10000 ΚΑΤΑ ΚΑΝΟΝΑ  
 E= 25/4000 ΚΑΤΑ ΠΑΡΕΚΚΛΙΣΗ ΠΡΟ 31.3.2011  
 E= 4000 ΚΑΤΑ ΠΑΡΕΚΚΛΙΣΗ ΠΡΟ 31.12.2003  
 Π/Β/E=45/50/4000 ΚΑΤΑ ΠΑΡΕΚΚΛΙΣΗ (Γήπεδα με πρόσωπο σε Διεθνείς, Εθνικές, Επαρχιακές, Δημοτικές Κοινοτικές οδούς).

ΚΑΛΥΨΗ: 0.07  
 ΔΟΜΗΣΗ: 0.10  
 ΟΡΟΦΟΙ: 2 - ΥΨΟΣ : 7.50 μ  
 ΕΓΚΡΙΣΗ ΔΑΣΑΡΧΕΙΟΥ  
 ΕΓΚΡΙΣΗ ΑΡΧΑΙΟΛΟΓΙΑΣ

ΔΗΛΩΣΗ Ν. 651/77

ΔΗΛΩΝΕΤΑΙ ΥΠΕΥΘΥΝΑ ΟΤΙ ΤΟ ΠΑΡΟΝ ΓΗΠΕΔΟ ΕΜΒΑΔΟΥ  $E(20-21-22-\dots-34-1) = 466.54 \text{ μ}^2$  ΒΡΙΣΚΕΤΑΙ ΕΚΤΟΣ ΤΩΝ ΟΡΙΩΝ ΤΟΥ ΟΙΚΙΣΜΟΥ ΠΥΡΓΟΥ ΔΙΡΟΥ, ΤΟΥ ΔΗΜΟΥ ΑΝΑΤΟΛΙΚΗΣ ΜΑΝΗΣ ΛΑΚΩΝΙΑΣ ΚΑΙ ΔΕΝ ΕΙΝΑΙ ΑΡΤΙΟ ΚΑΙ ΟΙΚΟΔΟΜΗΣΙΜΟ ΣΥΜΦΩΝΑ ΜΕ ΤΙΣ ΚΕΙΜΕΝΕΣ ΠΟΛΕΟΔΟΜΙΚΕΣ ΔΙΑΤΑΞΕΙΣ. ΔΕΝ ΥΠΑΓΕΤΑΙ ΣΤΙΣ ΔΙΑΤΑΞΕΙΣ ΤΟΥ Ν.1337/83 ΚΑΙ ΔΕΝ ΥΠΟΧΡΕΟΥΤΑΙ ΣΕ ΕΙΣΦΟΡΑ ΓΗΣ η ΧΡΗΜΑΤΟΣ.

ΑΡΕΟΠΟΛΗ ΔΕΚΕΜΒΡΙΟΣ 2014  
**ΓΕΩΡΓΙΑ ΑΛΕΒΙΖΑΚΟΥ**  
 ΔΙΠΛΩΜ. ΠΟΛΙΤΙΚΩΝ ΜΗΧΑΝΙΚΩΣ  
 ΕΘΝΙΚΟΥ ΜΕΤΣΟΒΙΟΥ ΠΟΛΥΤΕΧΝΕΙΟΥ  
 ΜΕΛΟΣ Τ.Ε.Ε. - ΑΡΙΘΜΟΣ ΠΡΩΤΟΚΟΛΛΟΥ: 48979  
 ΠΟΥΛΩΡΙΔΟΥ 3 - ΗΛΙΟΥΠΟΛΙΣ - Τ.Κ. 210 9958909  
 ΑΡΕΟΠΟΛΗ - ΤΗΛ: 2730051542, 51083

ΔΗΛΩΣΗ ΥΛΟΠΟΙΗΣΗΣ ΟΡΙΩΝ

Ο ΚΑΤΩΘΙ ΥΠΟΓΡΑΦΗΜΕΝΟΣ ΙΔΙΟΚΤΗΤΗΣ ΔΗΛΩΝΩ ΥΠΕΥΘΥΝΑ ΟΤΙ ΤΑ ΟΡΙΑ ΠΟΥ ΕΧΩ ΥΛΟΠΟΙΗΣΕΙ ΚΑΙ ΦΑΙΝΟΝΤΑΙ ΣΤΟ ΠΑΡΟΝ ΤΟΠΟΓΡΑΦΙΚΟ ΔΙΑΓΡΑΜΜΑ ΕΙΝΑΙ ΤΑ ΟΡΘΑ. ΤΟ ΓΗΠΕΔΟ ΥΦΙΣΤΑΤΑΙ ΜΕ ΤΑ ΑΥΤΑ ΟΡΙΑ ΠΡΟ 12.11.1962.

Ο ΔΗΛΩΝ