

ΕΡΓΟΔΟΤΗΣ	ΠΑΝΑΓΙΩΤΗΣ ΠΑΠΠΑΣ
ΕΡΓΟ	ΑΠΟΤΥΠΩΣΗ ΓΗΠΕΔΩΝ
ΘΕΣΗ ΕΡΓΟΥ	ΝΟΜΟΣ ΤΡΙΚΑΛΩΝ ΔΗΜΟΣ ΠΥΛΗΣ ΟΙΚΙΣΜΟΣ ΠΥΡΓΟΣ ΜΥΡΦΟΒΙΛΩΝ
ΜΕΛΕΤΗΤΗΣ	ΝΤΙΝΟΣ ΚΩΝ/ΝΟΣ
ΘΕΜΑ ΣΧΕΔΙΟΥ	ΤΟΠΟΓΡΑΦΙΚΟ ΔΙΑΓΡΑΜΜΑ
ΑΡΙΘΜΟΣ ΣΧΕΔΙΟΥ	1
ΚΑΙΜΑΚΑ	1 : 500
ΠΡΟΒΟΛΗ ΦΥΛΩ ΧΑΡΤΗ	Ε.Γ.Σ.Α '87
ΧΡΟΝΟΣ ΜΕΛΕΤΗΣ	ΝΟΕΜΒΡΙΟΣ 2014
	ΣΦΡΑΓΙΔΑ-ΥΠΟΓΡΑΦΗ

ΚΩΝΙΝΟΣ Γ. ΝΤΙΝΟΣ
 ΑΡΧΙΤΕΚΤΟΝΟΣ
 ΜΕΛΟΣ ΤΕΕ-ΑΡΧΙΤΕΚΤΟΝΩΝ
 ΚΑΛΑΜΑΤΑ 5 - ΤΡΙΚΑΛΑ Τ.Κ. 42100
 ΤΗΛ. 2431300697 - ΚΩΔ. 6977712784
 ΔΩΜ. 102259428 - ΔΟΥ ΤΡΙΚΑΛΩΝ

Ελέγχθηκε
 ΤΡΙΚΑΛΑ 15-3-2021
 ΤΣΙΑΝΑ ΑΝΝΑ
 ΔΑΣΟΛΟΓΟΣ

59918/15-3-2021
 Εγγραφο με αριθμό 59918/15-3-2021
 ΤΡΙΚΑΛΑ
 Ο ΔΑΣΑΡΧΗΣ

Καθημερινός Χρυσός
 Δασολόγος με Α Βαθμό

Πίνακας Συντεταγμένων των κορυφών του Α1-Α2.....Α18-Α1

Εμβαδόν τετραγώνου = 3878,90 τ.μ.

σημείο	X	Y	Αποστάσεις
A1	267456,65	4360962,58	---
A2	267452,65	4360964,39	A1 - A2: 9,11
A3	267408,96	4360964,92	A2 - A3: 59,59
A4	267373,16	4361014,86	A3 - A4: 40,96
A5	267361,05	4361024,10	A4 - A5: 15,23
A6	267360,28	4361044,41	A5 - A6: 23,00
A7	267346,46	4361100,96	A6 - A7: 56,58
A8	267371,59	4361101,35	A7 - A8: 23,13
A9	267374,26	4361039,16	A8 - A9: 62,25
A10	267379,07	4361020,12	A9 - A10: 10,24
A11	267392,63	4361020,75	A10 - A11: 16,48
A12	267415,64	4361021,71	A11 - A12: 23,03
A13	267419,69	4361020,78	A12 - A13: 4,15
A14	267417,60	4361013,77	A13 - A14: 7,32
A15	267426,14	4361005,22	A14 - A15: 12,09
A16	267435,40	4360999,29	A15 - A16: 10,39
A17	267464,45	4360972,24	A16 - A17: 39,69
A18	267458,76	4360965,56	A17 - A18: 8,48
A1	267456,65	4360962,58	A18 - A1: 3,98

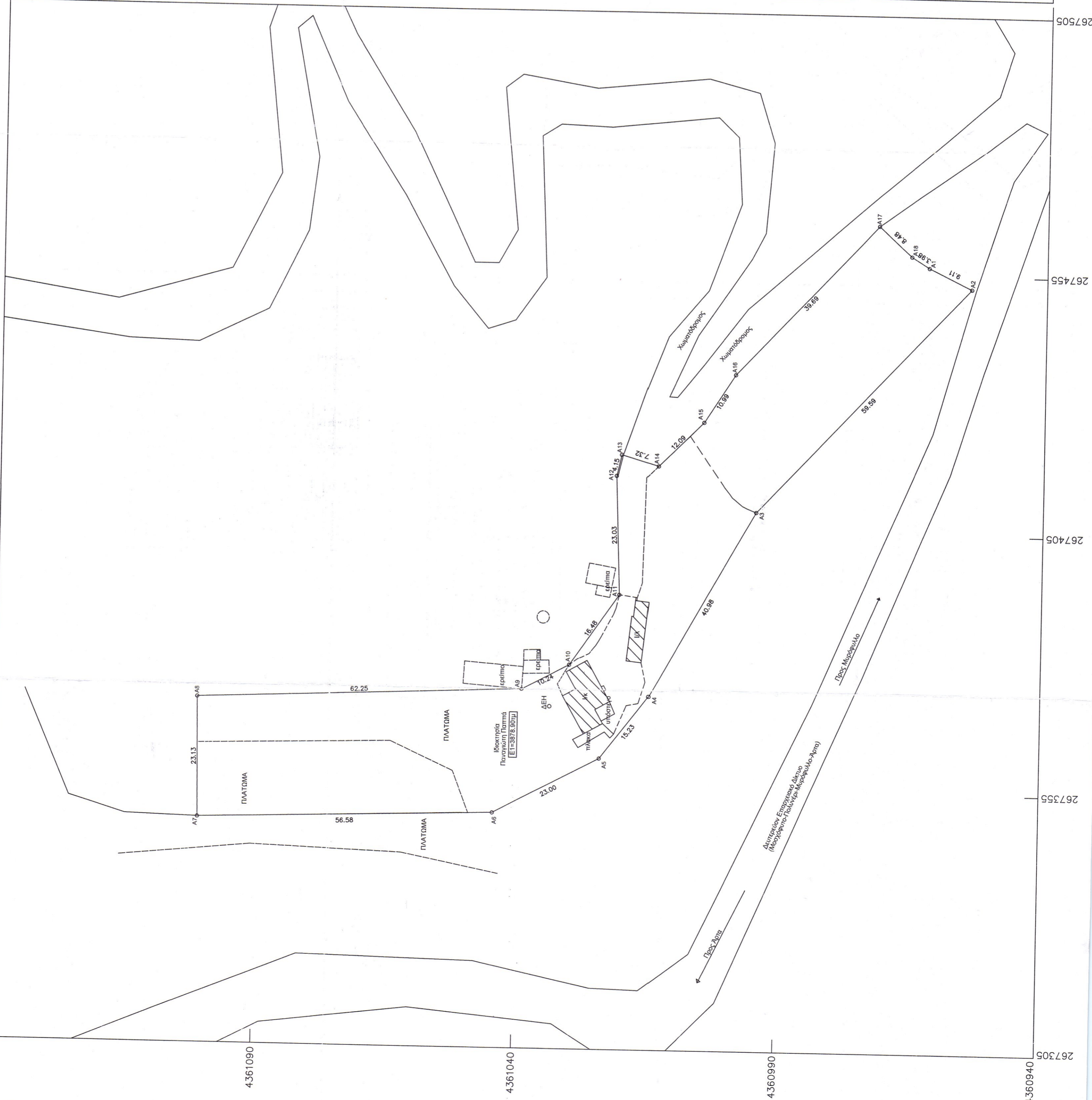

ΥΠΕΥΘΥΝΗ ΔΙΑΔΕΙΧΗ ΜΕΧΑΛΗΚΟΥ Ν.651/77

Ο υπεργολαβός Ντίνος Κωνσταντίνος Τσιανόπουλος Μήτσας δηλώνει υπεύθυνα σύμφωνα με τον νόμο ότι το γνήσιο του παρόντος διαγράμματος είναι το ίδιο με το αντίστοιχο που βρίσκεται στον Πύργο Μυρφοβίων, στον Δήμο Πύλης του Νομού Τρικάλων και ότι:

α) βρίσκεται εντός της ακτής των 800μ του κέντρου (ακτίς Κ. Φαίητος) του οικισμού Πύργος Μυρφοβίων όπως αυτό ορίστηκε με την υπ.απ. 1548/022.11.83 επί της Νομόταξη Τρικάλων.

β) είναι σύμφωνα με τις προδιαγραφές της 1598/1982 σύμφωνα με την δήλωση του ιδιοκτήτη και αφού υπάρχει άδεια τήρησης κτισμάτων που εκδόθηκε από τον αρμόδιο φορέα.

γ) επίσης είναι οικοδομήσιμη εφόσον δεν εμπόδισσε στις διατάξεις της 1598/1982 και των εκτελεστικών αρχών δηλαδή εφόσον από την αρμόδια αρχή σχετικά με τυχόν τμήματα που μπορεί να βρίσκονται σε δικαστική εκδίκαση.

δ) το σωστό γνήσιο βρίσκεται σε περιοχή στην οποία υπάρχει σε εξέλιξη η μελέτη ΣΧΟΔΑΠ ΔΗΜΟΥ ΠΗΛΕΩΝ σύμφωνα με τις προδιαγραφές της 1598/1982 και των εκτελεστικών αρχών δηλαδή εφόσον από τον αρμόδιο φορέα.

ε) δεν εμπόδισσε στις διατάξεις του Ν1337/1983 περί εισφοράς σε γη και κτίρια.

ς) ένας από τον διευκρινιστικό γραμμές με παρόμοιο αριθμό της ΔΕΗ ή ομοίως φυσικού αερίου.

ζ) ένας από τον διευκρινιστικό γραμμές με παρόμοιο αριθμό της ΔΕΗ ή ομοίως φυσικού αερίου.

Ο Μπας/κος
ΚΩΝΙΝΟΣ Γ. ΝΤΙΝΟΣ
 ΑΡΧΙΤΕΚΤΟΝΟΣ-ΤΟΠΟΓΡΑΦΟΣ ΜΗΧΑΝΙΚΟΣ Α.Π.Θ.
 ΜΕΛΟΣ ΤΕΕ-ΑΡΧΙΤΕΚΤΟΝΩΝ
 ΚΑΛΑΜΑΤΑ 5 - ΤΡΙΚΑΛΑ Τ.Κ. 42100
 ΤΗΛ. 2431300697 - ΚΩΔ. 6977712784
 ΔΩΜ. 102259428 - ΔΟΥ ΤΡΙΚΑΛΩΝ

ΟΡΟΙ ΔΟΜΗΣΗΣ
ΔΟΜΗΣΗΣ ΣΕ ΟΙΚΙΣΜΟ ΜΕ ΚΕΝΤΡΟ.

Π.Δ. 62/23.12.1982, 2615/68/Α/23.12.1982, περί όρων και προδιαγραφών δόμησης οικισμών και με την υπ.απ. 1548/022.11.83 Αρμόδια Νομόταξη Τρικάλων με την οποία ορίζονται οι αναρτήσεις με κέντρο και ακτίνα 800μ.

ΔΙΑΔΕΙΧΗ ΔΙΟΙΚΗΤΗ

Ο Κώστας υπογράφοντας Πανοσιότις Πρωτοδότης δηλώνει υπεύθυνα και βάσει των συνεπειών Α1-Α2-Α18, ότι είναι κάτοχος του γηπέδου Ε-4878.90μ, με στοιχεία Α1-Α2-Α18, που αντιστοιχούν στο εμβαδόν και τις διαστάσεις που φαίνονται στο παρόν τοπογραφικό διάγραμμα, πριν από την 15/9/1982.

Ο Ιδιοκτήτης