

ΣΗΜΕΙΩΣΗ
 ΤΟ ΠΑΡΟΝ Τ.Δ. ΕΙΝΑΙ ΕΞΑΡΤΗΜΕΝΟ ΑΠΟ ΤΟ ΚΡΑΤΙΚΟ ΣΥΣΤΗΜΑ ΣΥΝΤΕΤΑΓΜΕΝΩΝ ΕΓΣΑ 87. Η ΕΞΑΡΤΗΣΗ ΠΡΑΓΜΑΤΟΠΟΙΗΘΗΚΕ ΜΕ ΤΟ ΣΥΣΤΗΜΑ GRS-1N GNSS ΤΟΥ ΔΙΚΤΥΟΥ URANUS ΤΗΣ TOPCON ΣΥΜΦΩΝΑ ΜΕ ΤΟ ΕΛΛΗΝΙΚΟ ΣΥΣΤΗΜΑ ΕΝΤΟΠΙΣΜΟΥ HEPOS ΜΕ ΤΗ ΧΡΗΣΗ GPS ΚΑΙ GLONASS.

ΔΗΛΩΣΗ Ν.651/77
 Ο ΠΑΡΑΚΑΤΩ ΥΠΟΓΡΑΦΩΝ ΜΠΑΛΚΑΜΟΣ ΕΥΓΕΝΙΟΣ Π-Μ ΔΗΛΩΝΩ ΥΠΕΥΘΥΝΑ ΟΤΙ ΤΟ ΟΙΚΟΠΕΔΟ ΠΟΥ ΦΑΙΝΕΤΑΙ ΣΤΟ ΠΑΡΟΝ ΤΟΠΟΓΡΑΦΙΚΟ ΔΙΑΓΡΑΜΜΑ ΔΕΝ ΕΙΝΑΙ ΑΡΤΙΟ ΚΑΙ ΟΙΚΟΔΟΜΗΣΙΜΟ ΣΥΜΦΩΝΑ ΜΕ ΤΙΣ ΚΕΙΜΕΝΕΣ ΔΙΑΤΑΞΕΙΣ

ΕΜΒΑΔΑ-ΟΡΟΙ ΔΟΜΗΣΗΣ-ΑΡΤΙΟΤΗΤΑ
 $E3=(1,2,\dots,26,1)=4517.04 \text{ M}^2$

ΔΗΛΩΝΕΤΑΙ ΥΠΕΥΘΥΝΑ ΟΤΙ ΤΟ ΟΙΚΟΠΕΔΟ ΠΟΥ ΑΠΕΙΚΟΝΙΖΕΤΑΙ ΣΤΟ ΠΑΡΟΝ ΤΟΠΟΓΡΑΦΙΚΟ ΔΙΑΓΡΑΜΜΑ ΒΡΙΣΚΕΤΑΙ ΕΝΤΟΣ ΤΗΣ ΖΩΝΗΣ ΤΩΝ 800 Μ ΑΠΟ ΤΟ ΚΕΝΤΡΟ ΤΟΥ ΣΤΑΣΙΜΟΥ ΟΙΚΙΣΜΟΥ <ΟΙΝΗ> ΤΗΣ Τ/Κ ΟΙΝΗΣ Δ/Ε ΠΗΝΕΙΑΣ ΤΟΥ ΔΗΜΟΥ ΗΛΙΑΔΑΣ ΚΑΙ ΩΣ ΕΚ ΤΟΥΤΟΥ ΕΙΝΑΙ ΣΕ ΠΕΡΙΟΧΗ ΕΚΤΟΣ ΑΝΑΡΤΗΣΗΣ ΤΩΝ ΔΑΣΙΚΩΝ ΧΑΡΤΩΝ. ΠΡΟΚΕΙΜΕΝΟΥ ΝΑ ΒΕΒΑΙΩΘΕΙ Η ΑΡΤΙΟΤΗΤΑ ΚΑΙ ΟΙΚΟΔΟΜΗΣΙΜΟΤΗΤΑ ΤΟΥ ΟΙΚΟΠΕΔΟΥ ΑΠΑΙΤΕΙΤΑΙ Η ΣΧΕΤΙΚΗ ΒΕΒΑΙΩΣΗ ΤΗΣ ΑΡΜΟΔΙΑΣ ΔΑΣΙΚΗΣ ΥΠΗΡΕΣΙΑΣ. ΕΙΔΙΚΟΤΕΡΑ ΘΑ ΠΡΕΠΕΙ ΝΑ ΕΞΕΤΑΣΘΕΙ Ο ΔΑΣΙΚΟΣ ΧΑΡΑΚΤΗΡΑΣ ΤΟΥ ΤΜΗΜΑΤΟΣ: (20,254,255,256,16,\dots,20)

ΤΙΤΛΟΙ
 ΣΥΜΒΟΛΑΙΟ 13549/16.09.1991/Ν. ΠΑΝΑΓΙΩΤΟΠΟΥΛΟΥ/ΑΜΑΛΙΑΔΑ

ΔΗΛΩΣΗ ΟΡΙΩΝ
 ΤΑ ΟΡΙΑ ΥΠΟΔΕΙΧΤΗΚΑΝ ΜΕ ΑΠΟΚΛΕΙΣΤΙΚΗ ΕΥΘΥΝΗ ΤΟΥ ΙΔΙΟΚΤΗΤΗ ΚΑΙ ΥΛΟΠΟΙΗΘΗΚΑΝ ΣΩΣΤΑ ΠΑΝΩ ΣΤΟ ΕΔΑΦΟΣ.

εργοδοτης: ΜΙΧΑΛΟΠΟΥΛΟΣ Ν. ΜΙΧΑΗΛ

εργο: ΑΠΟΤΥΠΩΣΗ ΓΕΩΤΕΜΑΧΙΟΥ

τοποθεσία:
 ΑΓΡΟΤΙΚΗ ΠΕΡΙΟΧΗ [ΚΟΚΑΛΙΑΡΑ]
 ΕΝΤΟΣ ΤΩΝ ΟΡΙΩΝ ΤΟΥ ΟΙΚΙΣΜΟΥ ΟΙΝΗ Τ/ΚΟΙΝΗΣ Δ/Ε ΠΗΝΕΙΑΣ ΔΗΜΟΥ ΗΛΙΑΔΑΣ

μελετητες: ΜΠΑΛΚΑΜΟΣ ΕΥΓΕΝΙΟΣ ΠΟΛ-ΜΗΧ

θεμα σχεδίου:
 ΤΟΠΟΓΡΑΦΙΚΟ ΔΙΑΓΡΑΜΜΑ ΟΙΚΟΠΕΔΟΥ

αριθμος σχεδίου: Τ1

κωδικος μελετης: TG-MIXALN

κλίμακες: 1/500

υπογραφή:
 ΕΥΓΕΝΙΟΣ Ν ΜΠΑΛΚΑΜΟΣ
 ΔΙΠΛΩΜ. ΠΟΛΙΤΙΚΟΣ ΜΗΧΑΝΙΚΟΣ
 ΜΕΛΟΣ Τ.Ε.Ε. - ΑΡΙΘΜΟΣ ΜΗΤΡΩΟΥ 37414
 ΚΑΛΑΒΡΥΤΩΝ ΑΜΑΛΙΑΔΑ
 ΤΗΛ. (0622) 23.079

ημερομηνία: 17.04.2018

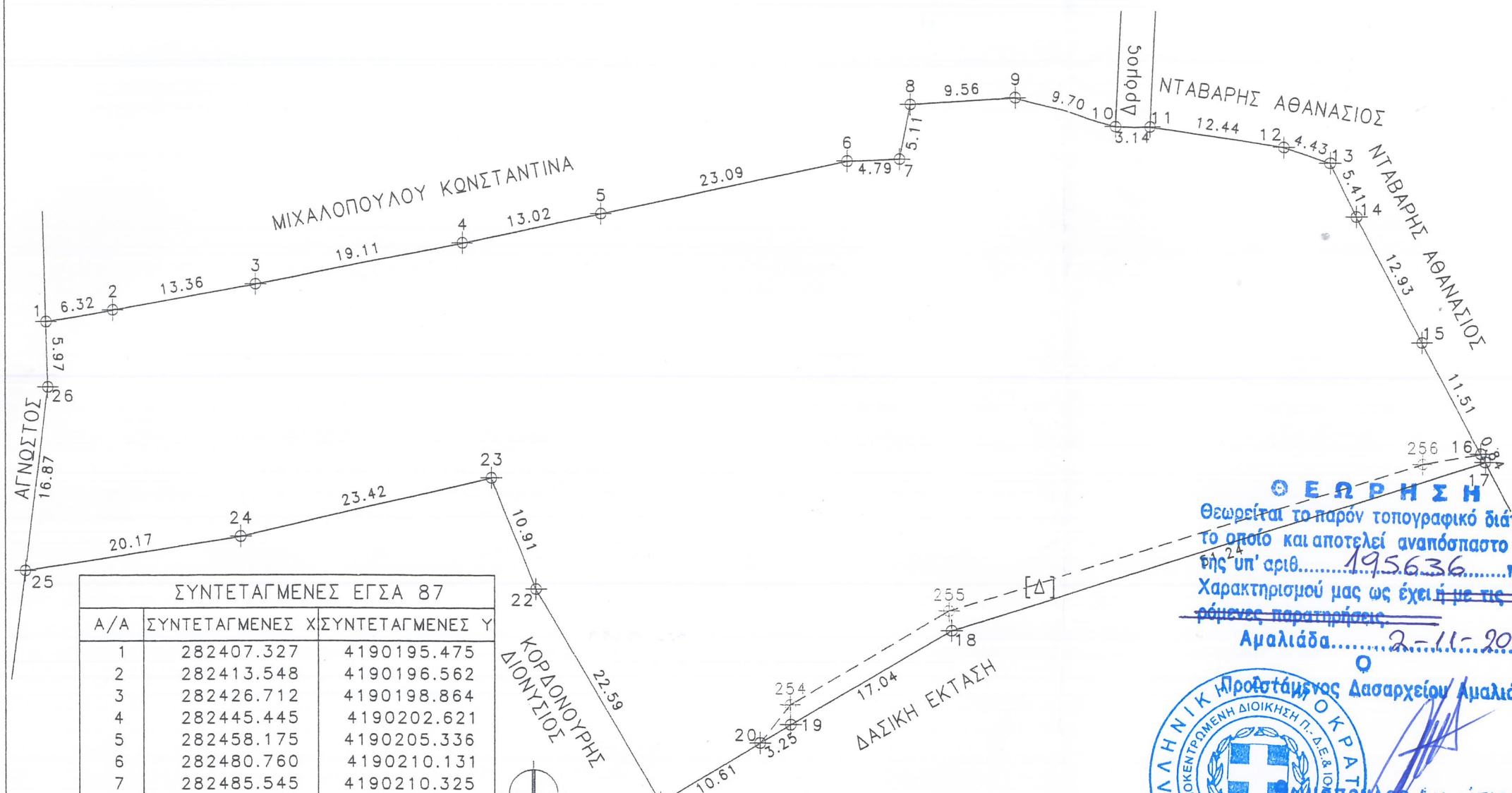

ΣΥΝΤΕΤΑΓΜΕΝΕΣ ΕΓΣΑ 87		
A/A	ΣΥΝΤΕΤΑΓΜΕΝΕΣ Χ	ΣΥΝΤΕΤΑΓΜΕΝΕΣ Υ
1	282407.327	4190195.475
2	282413.548	4190196.562
3	282426.712	4190198.864
4	282445.445	4190202.621
5	282458.175	4190205.336
6	282480.760	4190210.131
7	282485.545	4190210.325
8	282486.535	4190215.341
9	282496.071	4190216.058
10	282505.426	4190213.474
11	282508.564	4190213.413
12	282520.857	4190211.481
13	282525.042	4190210.036
14	282527.399	4190205.172
15	282533.367	4190193.700
16	282538.784	4190183.543
17	282539.180	4190182.801
18	282490.313	4190167.373
19	282475.593	4190158.784
20	282472.802	4190157.116
21	282463.690	4190151.670
22	282452.211	4190171.121
23	282448.121	4190181.231
24	282425.321	4190175.880
25	282405.391	4190172.765
26	282407.490	4190189.507

ΟΙΚΙΣΜΟΣ: ΟΙΝΗ Τ/Κ ΟΙΝΗΣ Δ/Ε ΠΗΝΕΙΑΣ ΔΗΜΟΥ ΗΛΙΑΔΑΣ
 ΑΠΟΦΑΣΗ ΝΟΜΑΡΧΗ ΗΛΕΙΑΣ
 Αριθ. οικ. 3918 ΦΕΚ 719 Δ/24.12.1990
 ΑΡΤΙΟΤΗΤΑ
 1. ΚΑΤΑ ΚΑΝΟΝΑ
 $E=500.00 \text{ M}^2$
 ΠΡΟΣΩΠΟ
 Α. 10.00 Μ για $E_{οικ}<500.00 \text{ M}^2$
 Β. 15.00 Μ για $E_{οικ}>500.00 \text{ M}^2$
 Γ. 12.00 Μ για οσα δημιουργηθηκαν προ της 04.11.2011
 2. ΚΑΤΑ ΠΑΡΕΚΚΛΙΣΗ
 οποιοδήποτε εμβαδον και διαστασεις προ της 03.05.1985
 ΟΡΟΙ ΔΟΜΗΣΗΣ
 Π.Δ 24.04.85 ΦΕΚ 181 Δ/03.05.85
 Π.Δ 14.02.87 ΦΕΚ 133 Δ/23.02.87
 Π.Δ 04.11.11 ΦΕΚ 289 ΑΑΠ/2011
 ΚΑΤΗΓΟΡΙΑ ΟΙΚΙΣΜΟΥ Β3.1
 ΚΑΛΥΨΗ:
 Π.Κ=0.60
 Π.Κ=0.60 εως 0.70 για $E_{οικ}<200.00 \text{ M}^2$
 ΣΥΝΤΕΛΕΣΤΗΣ ΔΟΜΗΣΗΣ:
 1. $E_{\text{max}}=240.00 \text{ M}^2+40.00 \text{ M}^2$ παταρι ξηρας δομησης για $E_{οικ}<700.00 \text{ M}^2$
 2. $E_{\text{max}}=400.00 \text{ M}^2$ για $E_{οικ}>700.00 \text{ M}^2$
 3. $\Sigma.\Delta=1$ και $E_{\text{max}}=200.00 \text{ M}^2$ για $E_{οικ}<200.00 \text{ M}^2$
 $\Delta=2.50 \text{ M}$, $H_{\text{max}}=7.50 \text{ M}$ +ΣΤΕΓΗ