

ΑΠΟΣΤΑΣΙΑ ΧΑΡΤΗ Ζ.Ο.Ε. Ν. ΗΛΕΙΑΣ
ΚΛΙΜΑΚΑ 1/25000

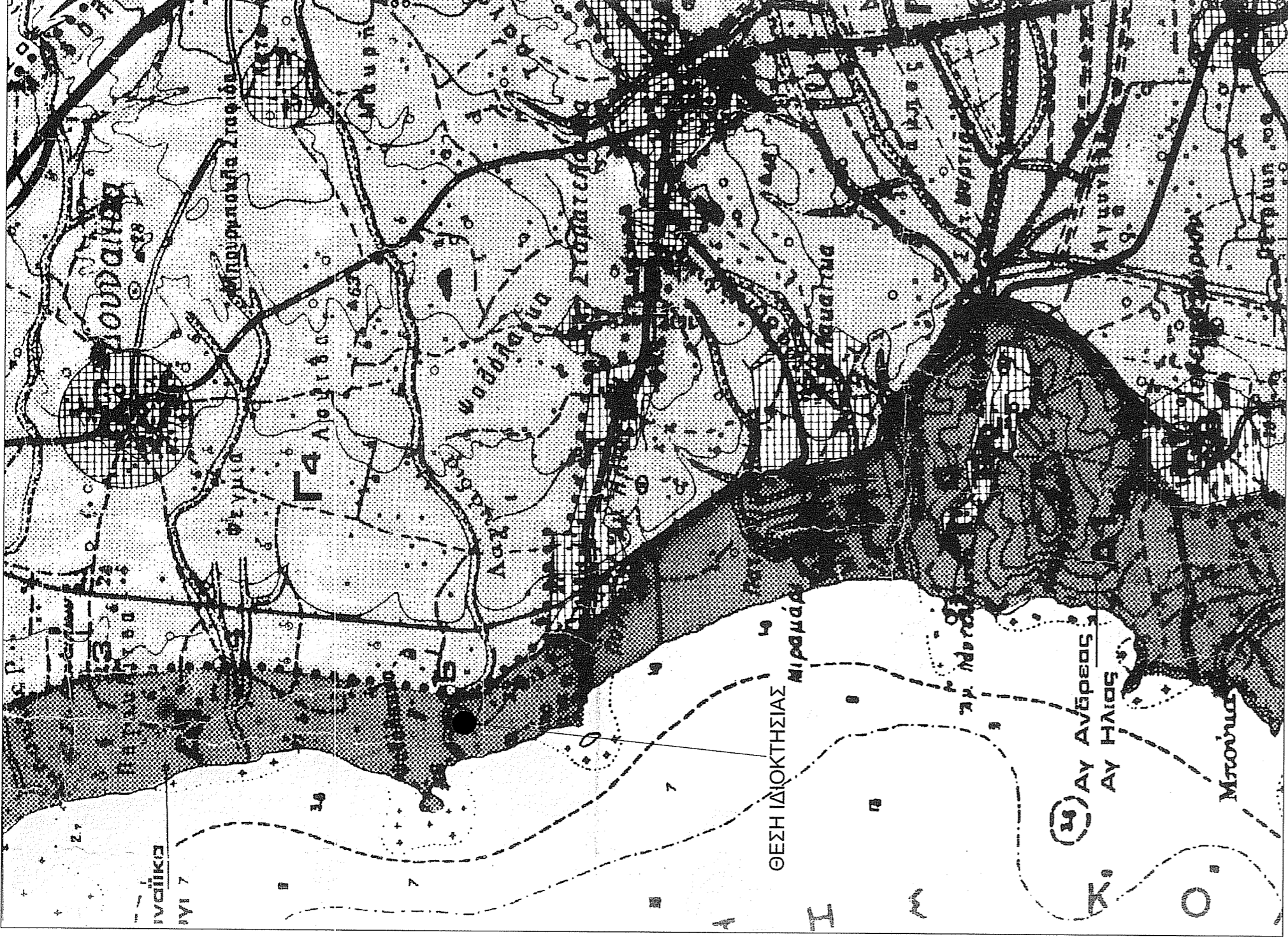

ΠΙΝΑΚΑΣ ΣΥΝΤΕΤΑΓΜΕΝΩΝ ΟΡΙΩΝ ΙΔΙΟΚΤΗΣΙΑΣ ΣΕ ΠΡΟΒΟΛΗ ΕΓΣΑ 87

01	X=262725.7170	Y=4178395.0800
02	X=262730.6620	Y=4178396.2270
03	X=262736.4690	Y=4178397.3710
04	X=262742.4170	Y=4178398.3640
05	X=262743.3660	Y=4178398.2250
06	X=262751.9110	Y=4178371.9130
07	X=262750.9969	Y=4178371.1410
08	X=262736.2350	Y=4178366.1170
09	X=262733.2820	Y=4178374.0790
10	X=262731.2640	Y=4178379.7610
11	X=262729.8620	Y=4178383.6730
12	X=262728.5040	Y=4178387.6010
13	X=262726.4700	Y=4178389.2840
14	X=262726.0680	Y=4178394.1960

Η εξάρτηση από το ΕΓΣΑ 87 πραγματοποιήθηκε με παρατηρήσεις που διεξήχθησαν με χρήση του ιδιωτικού δικτύου SmartNet της εταιρίας Metraica Α.Ε., με συντεταγμένες (X,Y,H)=(276051,203,4172917,831,31,191)

ΥΠΟΜΝΗΜΑ

- **ΕΜΒΛΑΔΟΝ ΙΔΙΟΚΤΗΣΙΑΣ:** Ε(1,2,3,4,5...13,14,1) = 500,34 Μ2

- **ΕΜΒΛΑΔΟΝ ΥΦΙΣΤΑΜΕΝΩΝ ΚΤΙΣΜΑΤΩΝ:**

- Εμβλδών ισόγειας αποθήκης (1) : 14,86 Μ2
- Εμβλδών ισόγειας αποθήκης (2) : 10,98 Μ2

- **ΟΡΟΙ ΔΟΜΗΣΗΣ:** 1) Π.Δ. της 24 / 31.5.1985 ΦΕΚ 270 Δ' & 2) Π.Δ. της 3.9.1993 "Περί καθορισμού ορίων Ζ.Ο.Ε. Ν. Ηλείας" ΦΕΚ 1161 Δ (ΣΣΗ Α1)

- **Αρτόστis:** 4000 Μ2

- **ΤΙΤΛΟΙ ΙΔΙΟΚΤΗΣΙΑΣ:** Χρηστικότητα πέραν της τριακονταετίας

- **ΔΗΛΩΣΗ ΥΠΟΔΕΙΞΗΣ ΟΡΙΩΝ:**

Η κάτωθι υπογεγραμμένη Καλαποθάκη Μαρία του Γεωργίου, δηλώνω ότι τα όρια της ιδιοκτησίας που περιγράφεται με τα στοιχεία (1,2,3,4,5...13,14,1), τα οποία ενώ υπέδειξα, είναι και τα ακριβή.

Μάρτιος 2021

Η Δημόσια

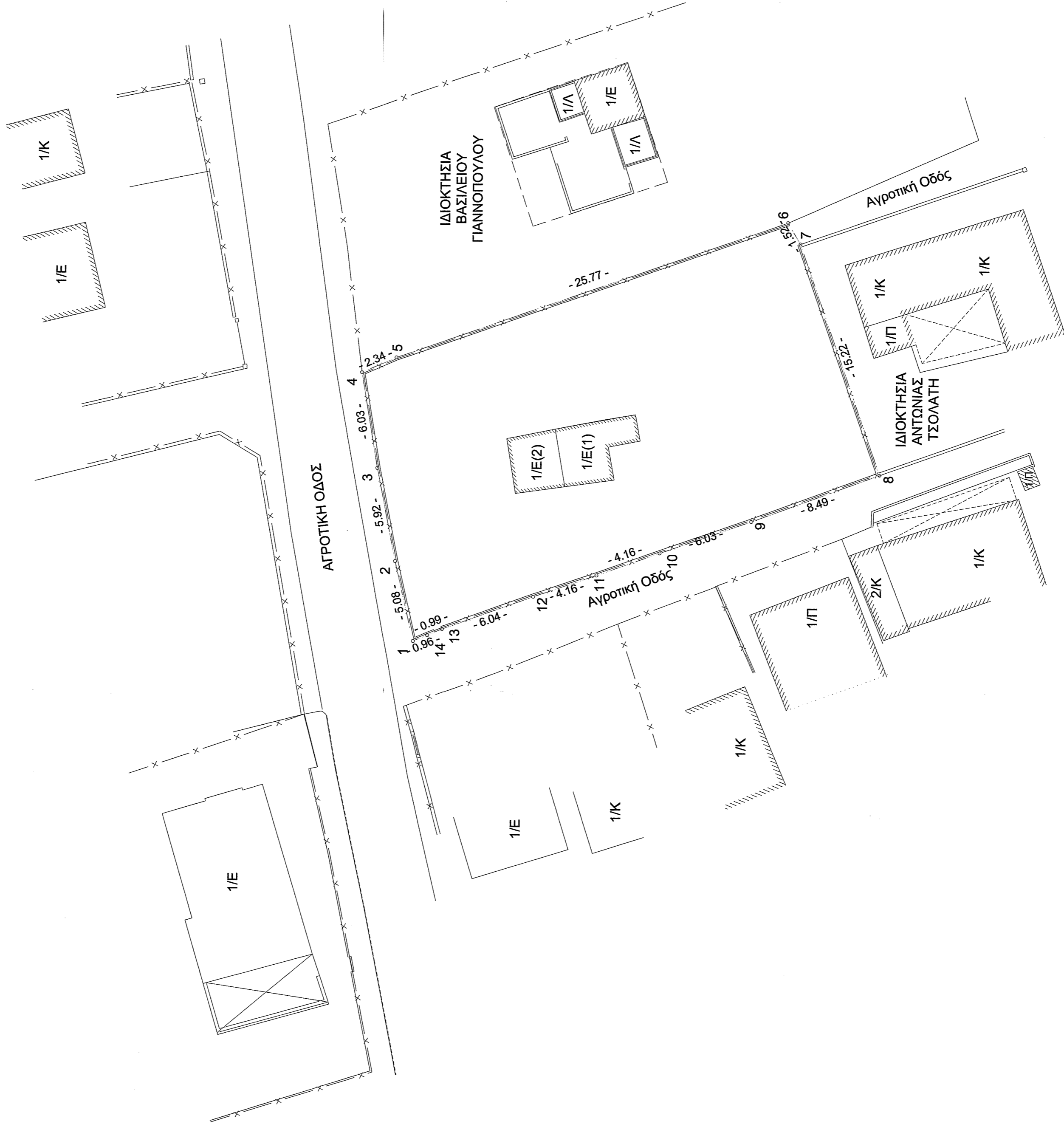
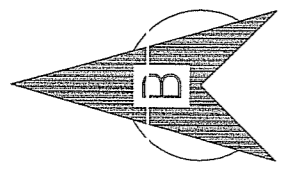

**ΤΕΧΝΙΚΟ ΓΡΑΦΕΙΟ
ΔΗΜ. ΔΗΜΗΤΡΑΚΟΠΟΥΛΟΣ & ΣΥΝΕΡΓΑΤΕΣ**

ΛΟΥΡΑΗ 5 - ΠΥΡΓΟΣ ΗΛΕΙΑΣ
ΤΗΛ. : 26210 26186
FAX : 26210 30807

ΕΡΓΟΔΟΤΗΣ: ΜΑΡΙΑ ΚΑΛΑΠΟΘΑΚΗ ΤΟΥ ΓΕΩΡΓΙΟΥ

ΕΡΓΟ: ΑΠΟΤΥΠΩΣΗ ΙΔΙΟΚΤΗΣΙΑΣ

ΘΕΣΗ: "ΠΟΥΡΝΑΡΙ ΤΗ ΨΑΘΟΛΑΚΚΑ" ΑΓΡ. ΠΕΡΙΟΧΗ ΑΓΙΟΥ ΗΛΙΑΣ
ΔΗΜΟΥ ΠΥΡΓΟΥ Π.Ε. ΗΛΕΙΑΣ

ΘΕΜΑ ΣΧΕΔΙΟΥ :

ΤΟΠΟΓΡΑΦΙΚΟ ΔΙΑΓΡΑΜΜΑ

1:1

ΚΛΙΜΑΚΑ : 1:200

ΧΡΟΝΟΣ ΕΚΠΟΝΗΣΗΣ : ΜΑΡΤΙΟΣ 2021

ΔΗΜΗΤΡΙΟΣ ΙΩΑΝ. ΔΗΜΗΤΡΑΚΟΠΟΥΛΟΣ
ΑΓΡ. ΤΟΠΟΓΡΑΦΟΣ ΜΗΧΑΝΙΚΟΣ Ε.Μ.Π.
Α.Μ.Τ.Ε.Ε. 22716-Δ.Ο.Π. 0745688 Δ.Β.Υ. ΠΥΡΓΟΥ
ΛΟΥΡΑΗ 5 - ΤΗΛ. 0821 / 26.186 / 30.807
ΠΥΡΓΟΣ ΗΛΕΙΑΣ

Π.Ρ.Α.Ε.Η
Το παρόν τοπογραφικό διάγραμμα συντάχθηκε με τη βοήθεια του δικτύου SmartNet της εταιρίας Metraica Α.Ε.
ΜΑΡΙΑ ΚΑΛΑΠΟΘΑΚΗ ΤΟΥ ΓΕΩΡΓΙΟΥ
ΑΓΡΟΤΙΚΗ ΟΔΟΣ