

ΑΝΟΙΓΜΑ ΚΑΘΗ ΗΜΕΡΑ ΚΑΤΑ ΤΗΝ ΕΠΙΣΤΑΣΗ ΚΑΙ 1:50.000

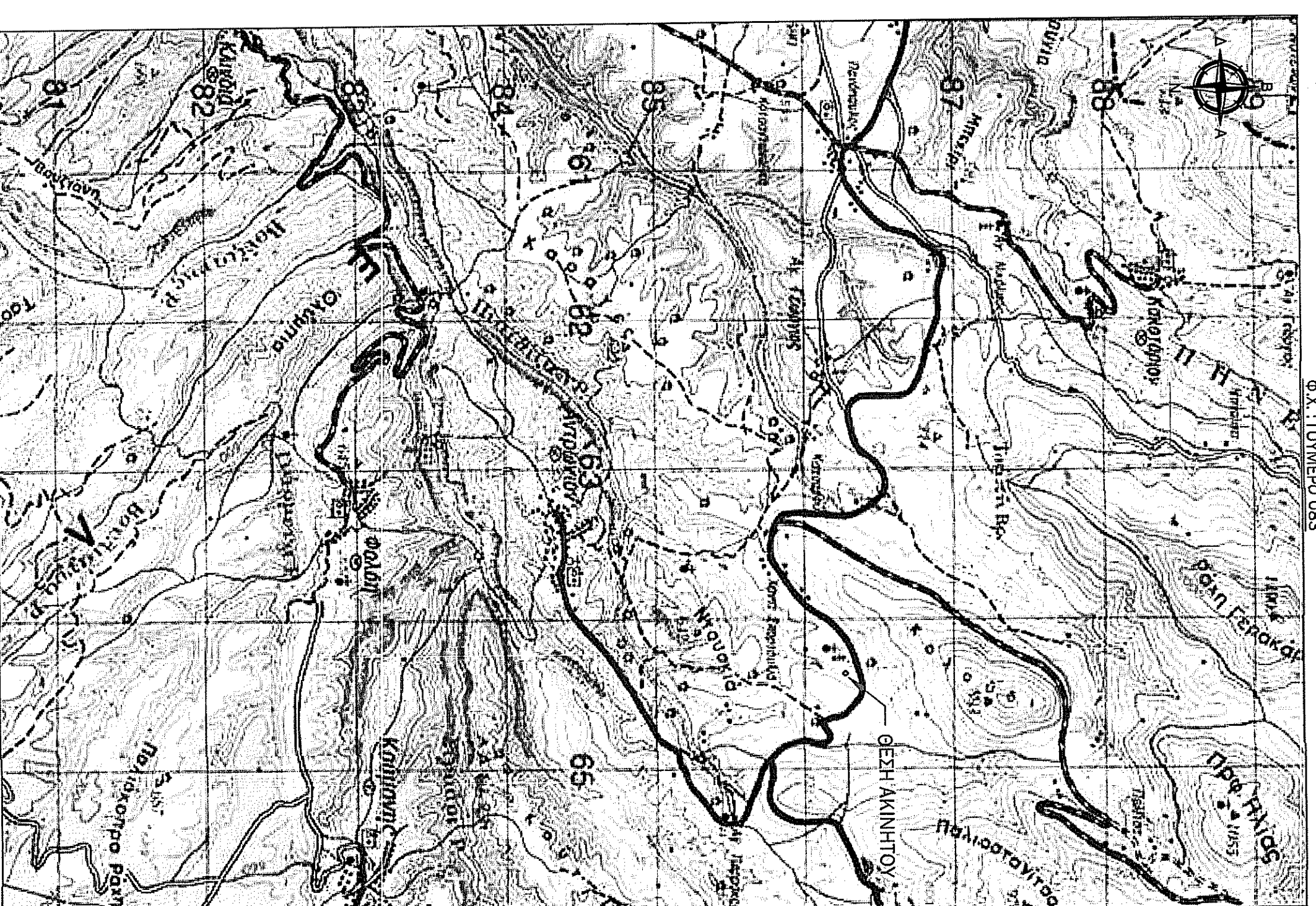

Αρ. 3000 μ. 211 - 11.07.2019 7.5
Ερ. 299.989,99 - 11.87.988,89

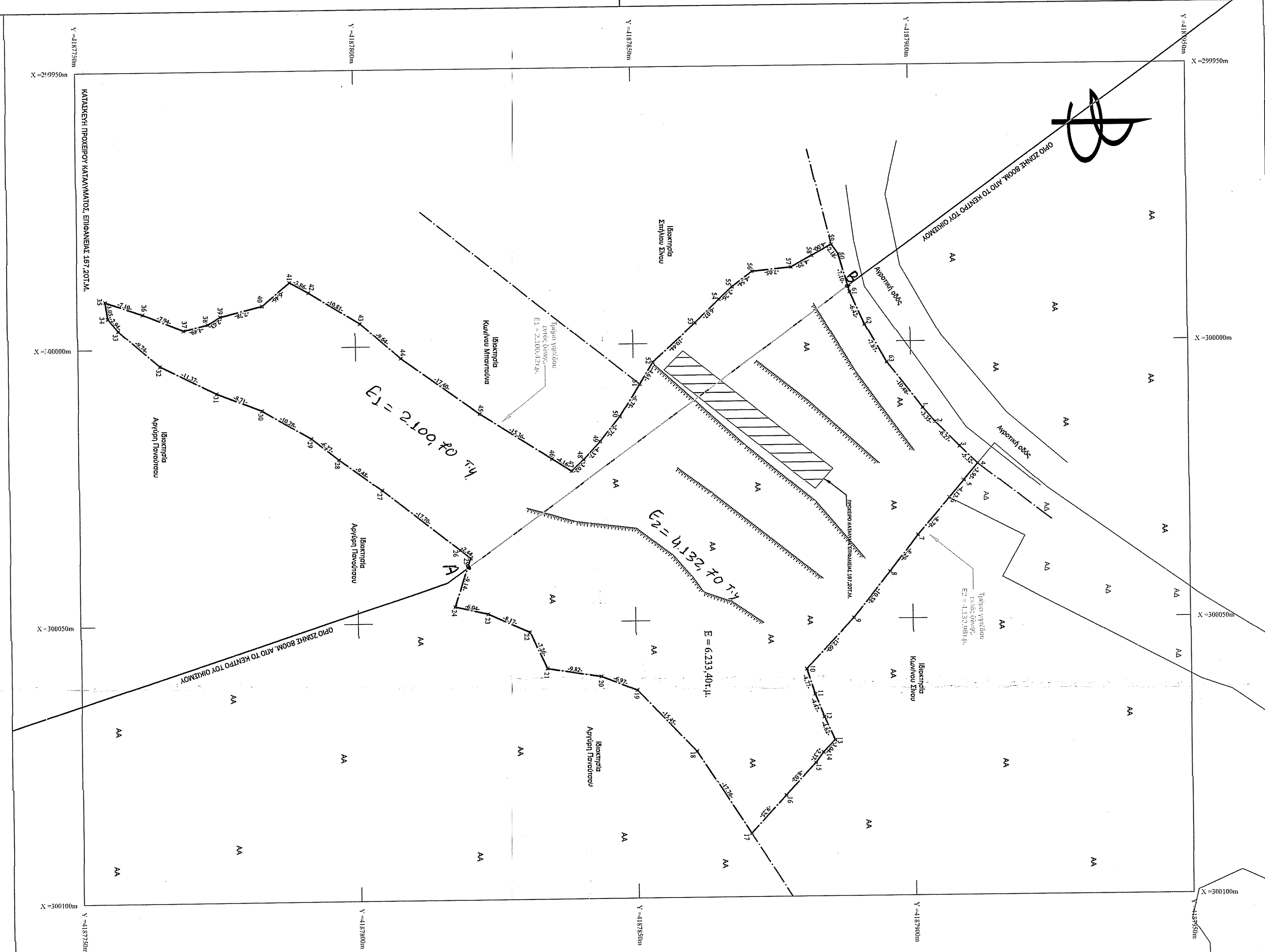

ΕΜΒΛΟΜΕΤΡΗΣΗ ΠΛΗΘΕΥΣ

Α/Α	X (m)	Y (m)	ΕΜΜΕΤΡΟ
1	300012,00	4187902,14	3,35
2	300014,54	4187904,32	6,27
3	300019,02	4187908,70	5,32
4	300022,18	4187911,92	3,95
5	300025,32	4187915,12	4,12
6	300028,46	4187918,32	8,78
7	300031,60	4187921,52	8,29
8	300034,74	4187924,72	10,58
9	300037,88	4187927,92	14,00
10	300041,02	4187931,12	4,47
11	300044,16	4187934,32	4,62
12	300047,30	4187937,52	3,04
13	300050,44	4187940,72	2,17
14	300053,58	4187943,92	8,02
15	300056,72	4187947,12	9,25
16	300059,86	4187950,32	17,76
17	300063,00	4187953,52	16,97
18	300066,14	4187956,72	9,82
19	300069,28	4187960,00	10,28
20	300072,42	4187963,20	8,27
21	300075,56	4187966,40	7,26
22	300078,70	4187969,60	8,17
23	300081,84	4187972,80	6,04
24	300085,00	4187976,00	9,14
25	300088,14	4187979,20	2,44
26	300091,28	4187982,40	17,40
27	300094,42	4187985,60	9,48
28	300097,56	4187988,80	9,48
29	300100,70	4187992,00	10,28
30	300103,84	4187995,20	8,27
31	300107,00	4187998,40	11,37
32	300110,14	4188001,60	9,74
33	300113,28	4188004,80	2,94
34	300116,42	4188011,00	3,05
35	300119,56	4188017,20	7,10
36	300122,70	4188023,40	4,94
37	300125,84	4188029,60	6,46
38	300129,00	4188035,80	2,63
39	300132,14	4188042,00	7,78
40	300135,28	4188048,20	6,46
41	300138,42	4188054,40	3,86
42	300141,56	4188060,60	10,81
43	300144,70	4188066,80	2,94
44	300147,84	4188073,00	9,64
45	300151,00	4188079,20	17,40
46	300154,14	4188085,40	15,36
47	300157,28	4188091,60	3,10
48	300160,42	4188097,80	4,37
49	300163,56	4188104,00	5,75
50	300166,70	4188110,20	6,78
51	300170,00	4188116,40	4,61
52	300173,14	4188122,60	10,44
53	300176,28	4188128,80	6,07
54	300179,42	4188135,00	2,26
55	300182,56	4188141,20	7,87
56	300185,70	4188147,40	7,14
57	300188,84	4188153,60	4,29
58	300192,00	4188159,80	4,00
59	300195,14	4188166,00	2,18
60	300198,28	4188172,20	7,10
61	300201,42	4188178,40	6,42
62	300204,56	4188184,60	7,87
63	300207,70	4188190,80	8,87
64	300210,84	4188197,00	10,88

ΥΠΟΜΝΗΜΑ
ΥΠΟΜΝΗΜΑ ΣΥΜΒΟΛΩΝ
ΥΠΟΜΝΗΜΑ ΣΥΜΒΟΛΩΝ
ΥΠΟΜΝΗΜΑ ΣΥΜΒΟΛΩΝ

ΠΛΗΚΑΔΙ ΑΠΟΤΙΤΛΕΩΝ	ΑΠΟΤΙΤΛΗ
ΧΑΡΑΚΤΗΡΙΣΤΙΚΑ ΣΗΜΕΙΑ	ΑΠΟΤΙΤΛΗ
1. ΕΙΣΟΔΟΙ ΚΑΙ ΕΠΑΡΧΙΑΚΟΙ ΟΔΟΙ	< 6 μ. - χωρίς απώλεια
2. ΣΤΑΘΟΡΑΦΙΚΕΣ ΟΔΟΙ	> 6 μ. - χωρίς απώλεια
3. ΠΟΤΑΜΙΑ ΕΥΧΕΟΥΣ ΡΟΗΣ	> 50μ.
4. ΑΚΤΕΣ	> 200μ.
5. ΑΡΧΙΚΟΝ ΚΑΙ ΤΟΥΡΚΙΚΟΝ ΧΩΡΟΝ	> 300μ.
6. ΑΡΧΙΚΟΝ ΚΑΙ ΤΟΥΡΚΙΚΟΝ ΧΩΡΟΝ	> 300μ.
7. ΕΠΑΓΓΕΛΜΑΤΙΑ	> 400μ.
8. ΕΠΑΓΓΕΛΜΑΤΙΑ	> 400μ.
9. ΕΞΟΧΙΚΕΣ ΕΠΙΣΤΑΣΕΙΣ	> 500μ.
10. ΚΑΤΑΚΗΝΗΤΙΚΟΝ ΧΩΡΟΝ	> 500μ.
11. ΒΙΟΤΕΧΝΙΕΣ	> 500μ.
12. ΒΙΟΤΕΧΝΙΕΣ ΜΕ ΥΠΕΙΘΗΚΗ ΠΡΟΤΙΤΑΣΙΑ	χωρίς απώλεια
13. ΜΟΝΑΣΤΗΡΙΑ	> 100μ. - χωρίς απώλεια
14. ΔΗΜΟΤΙΚΟ ΔΙΑΜΕΡΙΣΜΑ ΑΝΤΙΠΟΛΙΟΥ	> 100μ. - χωρίς απώλεια

ΕΜΒΛΟΜΕΤΡΗΣΗ
ΕΜΒΛΟΜΕΤΡΗΣΗ
ΕΜΒΛΟΜΕΤΡΗΣΗ

ΟΡΟΛΟΓΙΑΚΗ ΕΠΙΣΤΑΣΗ
ΟΡΟΛΟΓΙΑΚΗ ΕΠΙΣΤΑΣΗ
ΟΡΟΛΟΓΙΑΚΗ ΕΠΙΣΤΑΣΗ

ΑΝΑΦΟΡΑ
ΑΝΑΦΟΡΑ
ΑΝΑΦΟΡΑ

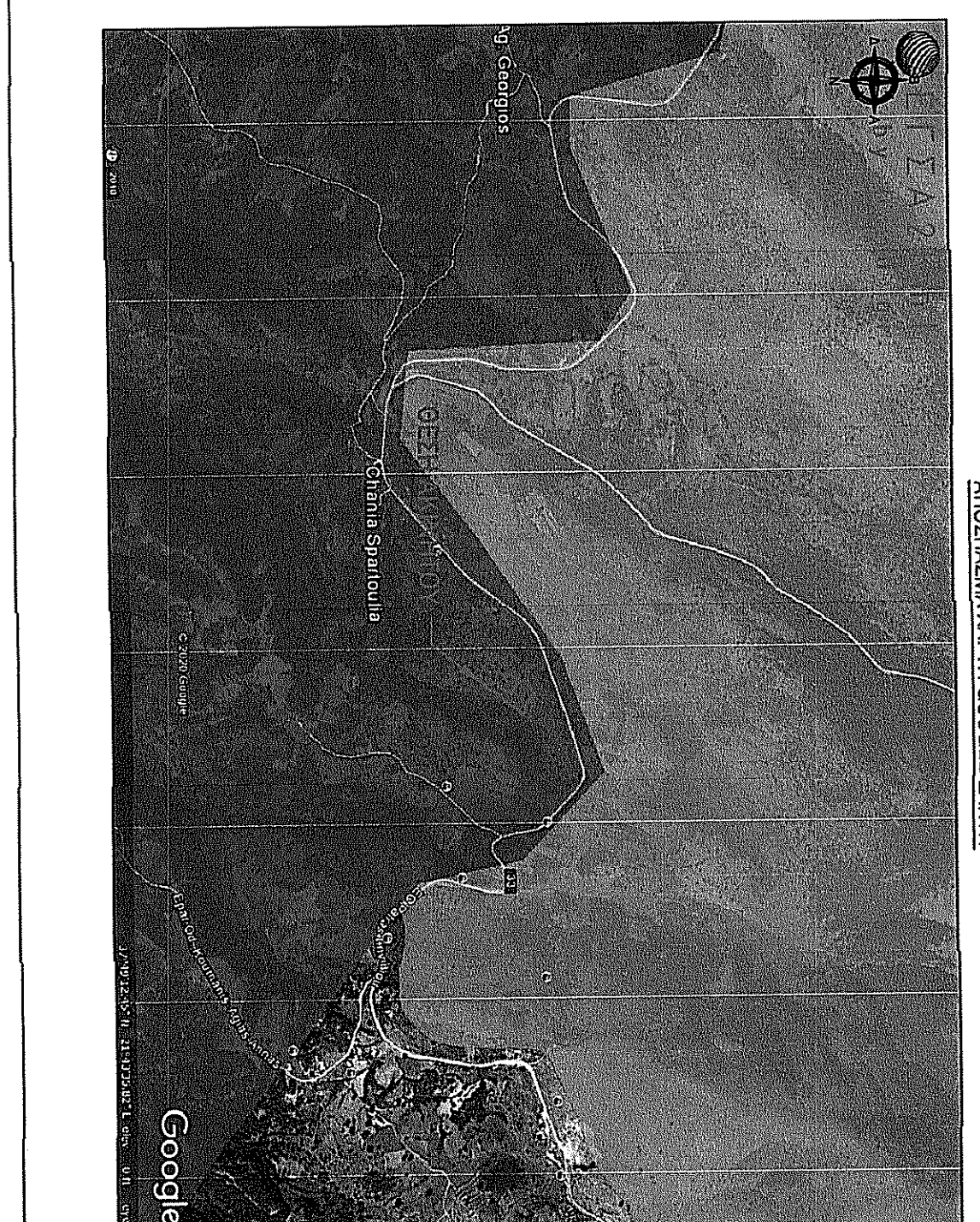

ΤΕΧΝΙΚΟ ΓΡΑΦΕΙΟ
ΔΗΜΗΤΡΙΟΣ ΜΠΑΚΑΛΗΣ ΤΟΥ ΑΡΧΑΝΔΟΥ
ΔΕΛΤΑ ΕΚΚΑΤΑΣΤΑΣΗΣ ΚΤΗΝΟΠΡΟΦΙΚΗΣ ΕΚΚΑΤΑΣΤΑΣΗΣ
ΕΠΙΧΕΙΡΗΣΙΑΚΟ ΠΡΟΓΡΑΜΜΑ
ΕΠΙΧΕΙΡΗΣΙΑΚΟ ΠΡΟΓΡΑΜΜΑ

ΕΛΛΗΝΙΚΗ ΠΑΝΑΤΙΤΑΚΟΠΟΛΙΤΙΚΗ
ΕΛΛΗΝΙΚΗ ΠΑΝΑΤΙΤΑΚΟΠΟΛΙΤΙΚΗ
ΕΛΛΗΝΙΚΗ ΠΑΝΑΤΙΤΑΚΟΠΟΛΙΤΙΚΗ