

ΜΕΘΟΔΟΛΟΓΙΑ ΕΞΑΡΤΗΣΗΣ ΤΟΠΟΓΡΑΦΙΚΟΥ ΔΙΑΓΡΑΜΜΑΤΟΣ

(άρθρο 3, παράγραφος γ, Ν.4178/13)
 Η εξάρτηση από το ΕΓΣΑ 87 πραγματοποιήθηκε με παρατηρήσεις που διεξήχθησαν την 12/8/2016 με χρήση του σταθμού ΡΥΚ6(0032) του ιδιωτικού δικτύου SmartNet της εταιρίας "Metra Α.Ε.", με συντεταγμένες (X,Y)=(276051.199,4172917.832)

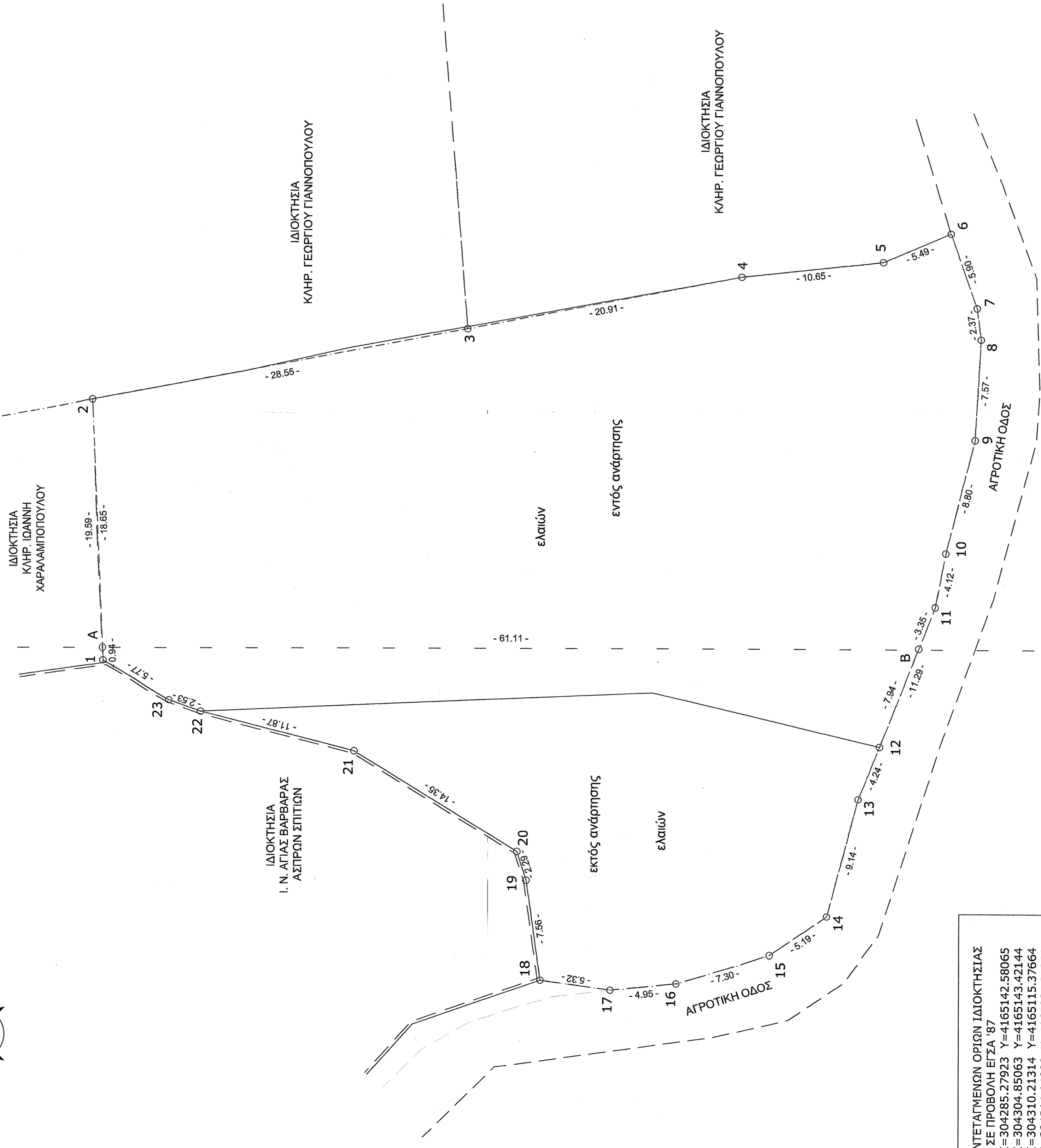
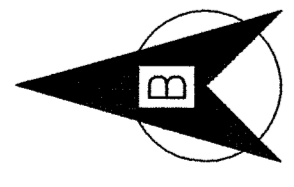

ΠΙΝΑΚΑΣ ΣΥΝΤΕΤΑΓΜΕΝΩΝ ΟΡΙΩΝ ΙΔΙΟΚΤΗΣΙΑΣ ΣΕ ΠΡΟΒΟΛΗ ΕΓΣΑ 87

01	X=304285.27923	Y=4165142.58065
02	X=304304.95963	Y=4165143.42144
03	X=304310.21314	Y=4165115.37664
04	X=304314.14000	Y=4165094.84000
05	X=304315.29000	Y=4165084.25000
06	X=304317.44299	Y=4165079.19456
07	X=304311.88000	Y=4165077.23000
08	X=304309.53000	Y=4165076.92000
09	X=304301.97000	Y=4165077.34000
10	X=304293.44000	Y=4165079.50000
11	X=304289.39000	Y=4165080.28000
12	X=304278.88000	Y=4165084.41000
13	X=304274.95000	Y=4165085.99000
14	X=304266.11000	Y=4165088.31000
15	X=304263.16000	Y=4165092.58000
16	X=304261.05000	Y=4165099.57000
17	X=304260.56000	Y=4165104.50000
18	X=304261.30000	Y=4165109.77000
19	X=304268.78000	Y=4165110.84000
20	X=304270.96000	Y=4165111.54000
21	X=304278.48000	Y=4165123.76000
22	X=304281.44000	Y=4165135.26000
23	X=304282.30000	Y=4165142.61940
A	X=304286.21774	Y=4165142.61940
B	X=304286.26827	Y=4165081.50671

Όμο ανάδρασης δασικών χαρτών Ν. Ηλείας

ΑΠΟΣΠΑΣΜΑ ΧΑΡΤΗ Γ.Υ.Σ. 1/5.000

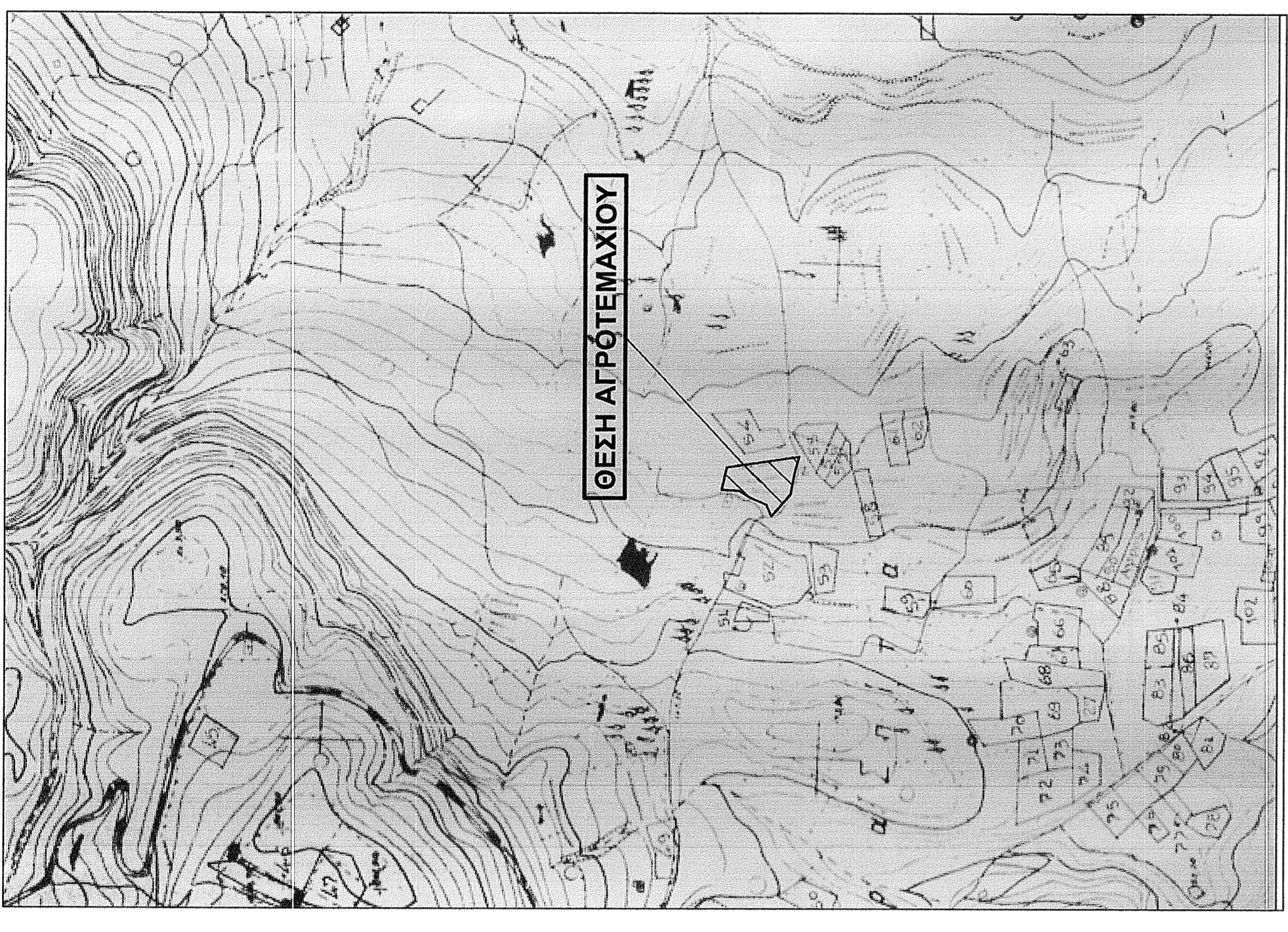

ΥΠΟΜΝΗΜΑ

- **ΕΜΒΑΔΟΝ ΙΔΙΟΚΤΗΣΙΑΣ:**
 - Εμβαδόν ιδιοκτησίας : Ε (1.2.3.4...21.22.23.1.) = 2.451,86 Μ2
 - Τμήμα ιδιοκτησίας εντός περιοχής ανάδρασης δασικών χαρτών Ν. Ηλείας Ε(Α.2.3...10.11.Β.Α.) = 1800,47Μ2
 - Τμήμα ιδιοκτησίας εκτός περιοχής ανάδρασης δασικών χαρτών Ν. Ηλείας Ε(Β.12.13...22.23.1.Α.Β.) = 851,39Μ2
- **ΧΡΗΣΗ ΑΓΡΟΤΕΜΑΧΙΟΥ:** - Ελαιών
- **ΟΡΟΣ ΔΟΜΗΣΗΣ:** Π.Δ. της 24 /31.5.1985 ΦΕΚ 270 Δ'
 - Αρμόδια: 4.000 Μ2
- **ΤΙΤΛΟΙ ΙΔΙΟΚΤΗΣΙΑΣ:** Πρόξη αποδοχής κληρονομιάς υπ' αριθμ. 13091/19-12-2016 Συμβολαιογράφος Πύργου Μαρία Χριστοπούλου

ΔΗΛΩΣΗ ΥΠΟΔΕΙΞΗΣ ΟΡΙΩΝ:

Ο κάτωθι υπογεγραμμένος Βασίλειος Σουράδος του Κωνσταντίνου, δηλώνει ότι τα όρια της ιδιοκτησίας που περιγράφεται με τα στοιχεία (1.2.3.4...21.22.23.1.) τα οποία εγώ υπέδειξα, είναι και τα ακριβή.

Ιούλιος 2018

Ο Δηλών

-ΔΗΛΩΣΗ Ν. 651/77
 Ο κάτωθι υπογεγραμμένος Δημήτριος Δημητριάδουλος Τοπογράφος Μηχανικός, δηλώνει ότι η ιδιοκτησία Βασιλείου Κωνσταντίνου Σουράδου που περιγράφεται με τα στοιχεία (1.2.3.4...21.22.23.1.), βρίσκεται στη θέση "Αγία Βαρόβαρα" ανατολική περιοχή της Τ.Κ. Ασπρωών Σπιτών Δήμου Αρχαίας Ολυμπίας Π.Ε. Ηλείας, εκτός σχεδίων πόλεων και οικισμών, εκτός ζώνης σχεδίων πόλεων και οικισμών, εκτός Γ.Π.Σ., εκτός Ζ.Ο.Ε. Ν. Ηλείας και εκτός αναδρομικού, είναι δε μη όρπη και μη οικοδομήσιμος, βάσει του Π.Δ. της 24 /31.5.1985 ΦΕΚ 270 Δ' και των λοιπών ισχυουσών πολεοδομικών διατάξεων.
 Επίσης δηλώνει ότι η αναφερόμενη ιδιοκτησία απέχει από την ακτογραμμή (θάλασσα) απόσταση μεγαλύτερη των 5 χιλιομέτρων, δεν είναι υπόχρεη εισφοράς σε μη και χρήσιμα και τέλος, εντός της ιδιοκτησίας δε διέρχεται ενάερα γραμμή υψηλής τάσης της Δ.Ε.Η.

Ιούλιος 2018

Ο Μηχανικός

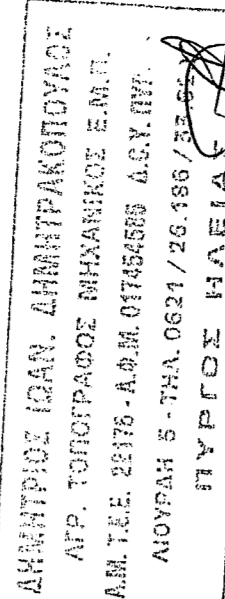

ΤΕΧΝΙΚΟ ΓΡΑΦΕΙΟ ΔΗΜ. ΔΗΜΗΤΡΑΚΟΠΟΥΛΟΣ & ΣΥΝΕΡΓΑΤΕΣ

ΛΙΟΥΡΑΗ 5 - ΠΥΡΓΟΣ ΗΛΕΙΑΣ ΤΗΛ. : 26210 26186 FAX : 26210 30807

ΕΡΓΟΛΟΠΗΣ: ΒΑΣΙΛΕΙΟΣ ΣΟΥΡΑΔΟΣ ΤΟΥ ΚΩΝ/ΝΙΟΥ

ΕΡΓΟ: ΑΠΟΤΥΠΩΣΗ ΙΔΙΟΚΤΗΣΙΑΣ

ΘΕΣΗ: ΘΕΣΗ "ΑΓΙΑ ΒΑΡΒΑΡΑ" ΑΓΡΟΤΙΚΗ ΠΕΡΙΟΧΗ ΑΣΠΡΩΝ ΣΠΙΤΩΝ Τ.Κ. ΑΣΠΡΩΝ ΣΠΙΤΩΝ ΔΗΜΟΥ ΑΡΧ. ΟΛΥΜΠΙΑΣ Π.Ε. ΗΛΕΙΑΣ

ΘΕΜΑ ΣΧΕΔΙΟΥ: ΔΡ. ΣΧΕΔΙΟΥ : ΣΠ

ΤΟΠΟΓΡΑΦΙΚΟ ΔΙΑΓΡΑΜΜΑ

ΚΑΙΜΑΚΑ: 1 : 200

ΧΡΟΝΟΣ ΕΚΘΙΣΗΣ: ΙΟΥΛΙΟΣ 2018

