

296980 4169220

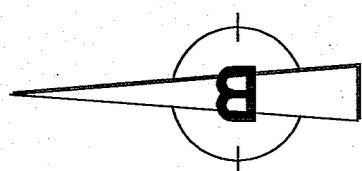

297000 4169220

297040 4169220

ΣΗΜΕΙΟ	X	Y	ΜΗΚΟΣ
1	296988,262	4169195,187	4,63
2	296983,701	4169195,963	2,72
3	296982,088	4169193,774	10,20
4	296977,177	4169184,839	2,64
5	296976,396	4169182,319	33,70
6	297010,095	4169181,827	17,60
7	297027,612	4169183,489	16,98
8	297011,621	4169189,205	16,98
1	296988,262	4169195,187	24,11

$E = \sqrt{1/2 \sum (X_i - X_{i+1})^2 + \sum (Y_i - Y_{i+1})^2}$
E = 413,50 τ.μ.

ΥΠΟΜΗΝΗΜΑ	ΑΡΙΘΜΟΣ
Ν ΔΕΗ	1
Ν ΟΤΕ	1
* ΦΩΤΙΣΜΟΣ	1
ΚΟΚ	1
Λ ΟΣΕ	1

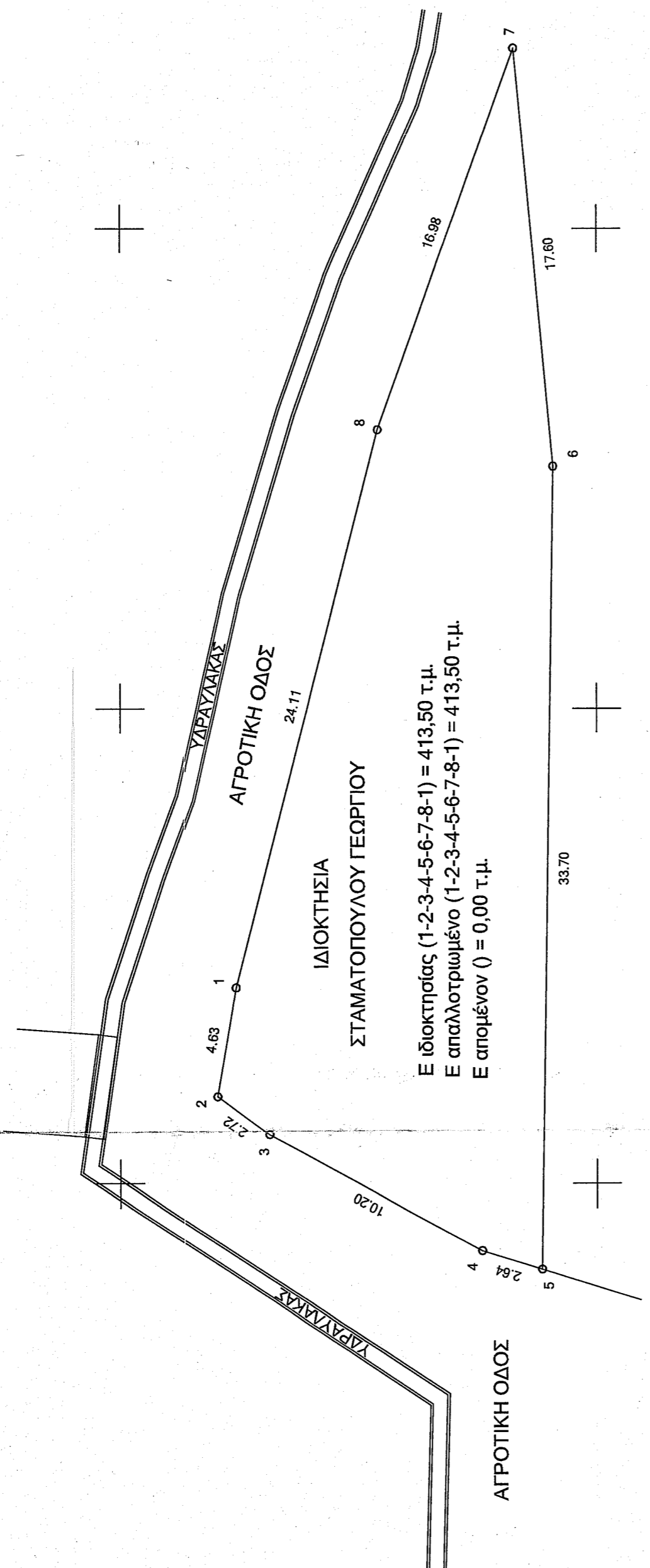

Ε ιδιοκτησίας (1-2-3-4-5-6-7-8-1) = 413,50 τ.μ.
 Ε απαλλοτριωμένο (1-2-3-4-5-6-7-8-1) = 413,50 τ.μ.
 Ε απομένον () = 0,00 τ.μ.

ΔΗΜΟΣΙΑ ΕΚΤΑΣΗ

ΔΗΜΟΣΙΑ ΕΚΤΑΣΗ

ΑΠΟΣΤΑΣΙΑ ΧΑΡΤΗ ΓΥΣ - ΚΛ. 1/5000

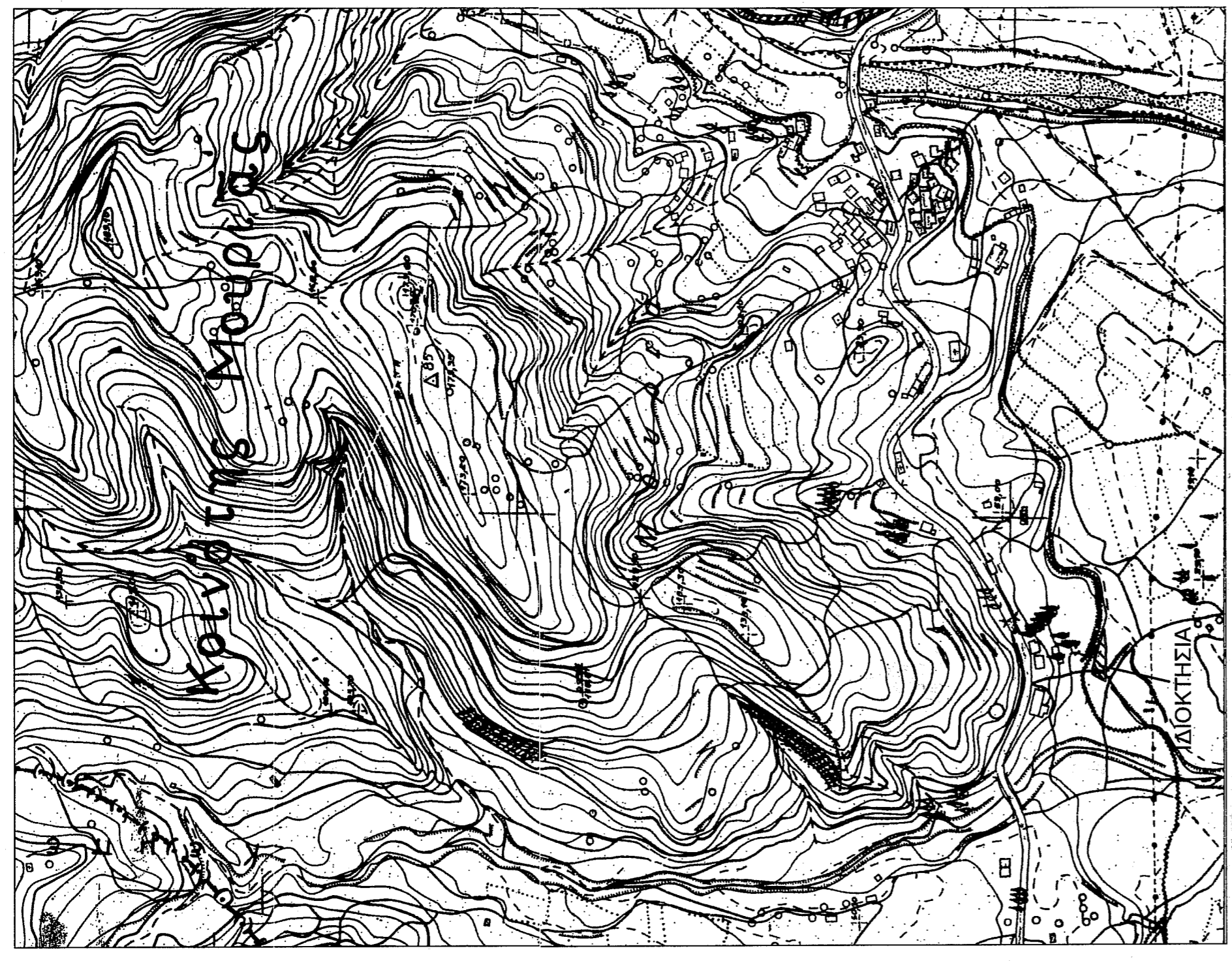

ΑΘΑΝΑΣΙΟΣ ΙΩΑΝ. ΜΑΡΟΥΔΑΣ
 ΔΙΠΛ. ΠΟΛΥΤΕΧΝΟΣ ΜΗΧΑΝΙΚΟΣ
 ΠΑΝ. ΣΦΟΔΡΩΝ ΑΡΧΑΙΑΣ ΟΛΥΜΠΙΑΣ Τ.Ε.Ε. 102138
 ΜΑΝΟΛΟΠΟΥΛΟΥ 46 - ΠΥΡΓΟΣ
 Α.Φ.Μ. 134513265 - Δ.Ο.Υ. ΠΥΡΓΟΥ

ΥΠΕΥΘΥΝΗ ΔΗΛΩΣΗ ΜΗΧΑΝΙΚΟΥ (άρθρο 8, ν. 1599/1986)
 Ο κάτωθι υπογεγραμμένος Αθανάσιος Μαρούδας, Διπλωματούχος Πολιτικός Μηχανικός, δηλώνω ότι το σκόνδεδο με στοιχεία (1-2-3-4-5-6-7-8-1) και με εμβαδόν 413,50 τ.μ., βρίσκεται εκτός αναρτησης δασικού χάρτη (αρ. πρωτ. 7104/13-01-2017 του Τμήματος Δασικών Χαρτογραφιών της Διεύθυνσης Δασών Ηλείας) και εκτός μερικής κύρωσης δασικού χάρτη (ΦΕΚ 39/Δ/09-02-2018).

Ο ΜΗΧΑΝΙΚΟΣ

ΕΘΝΙΚΗ ΟΔΟΣ ΒΥΤΙΝΑΣ - ΑΡΧΑΙΑΣ ΟΛΥΜΠΙΑΣ

297040 4169180

297040 4169180

297040 4169180

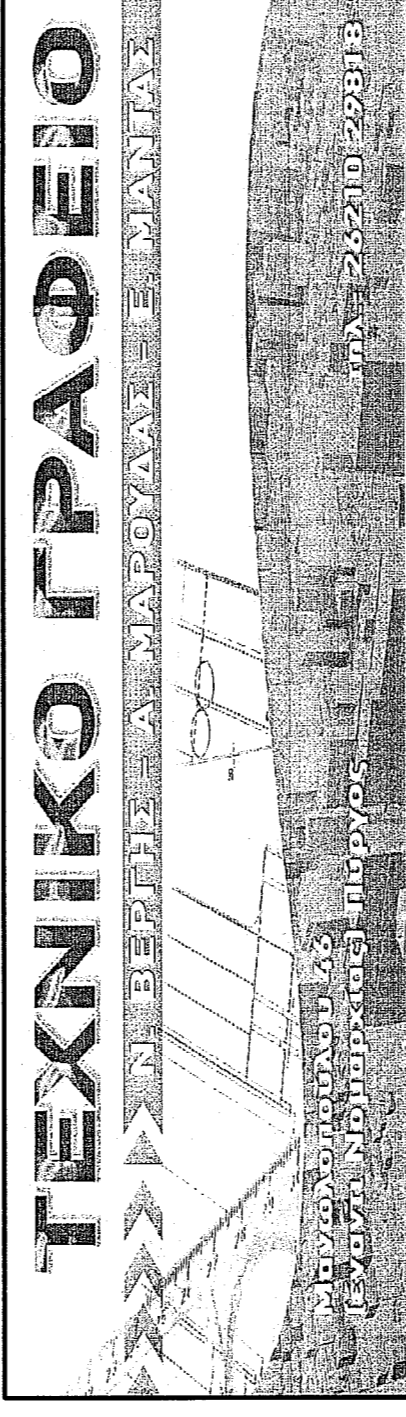

εργοδότης :	ΣΤΑΜΑΤΟΠΟΥΛΟΣ ΓΕΩΡΓΙΟΣ
έργο :	ΑΠΟΤΥΠΩΣΗ ΙΔΙΟΚΤΗΣΙΑΣ
θέση :	ΕΝΤΟΣ ΑΚΤΙΝΙΑΣ 800Μ. ΤΟΥ ΟΙΚΙΣΜΟΥ ΜΟΥΡΙΑΣ- ΘΕΣΗ "ΒΑΡΚΟΥΛΑ" Τ.Κ. ΜΟΥΡΙΑΣ - Δ.Ε. ΑΡΧΑΙΑΣ ΟΛΥΜΠΙΑΣ ΔΗΜΟΣ ΑΡΧΑΙΑΣ ΟΛΥΜΠΙΑΣ - Π.Ε. ΗΛΕΙΑΣ
μελετητές :	Ν. ΒΕΡΓΗΣ (πολιτικός μηχανικός) Α. ΜΑΡΟΥΔΑΣ (πολιτικός μηχανικός) Ε. ΜΑΝΤΑΣ (πολιτικός μηχανικός Τ.Ε.Ε.)
θέμα σχεδίου :	ΤΟΠΟΓΡΑΦΙΚΟ ΔΙΑΓΡΑΜΜΑ
κλίμακα :	1/200
αριθμός σχεδίου :	T1
χρόνος μελέτης :	ΜΑΡΤΙΟΣ 2021
σφραγίδα μηχανικού	ΑΘΑΝΑΣΙΟΣ ΙΩΑΝ. ΜΑΡΟΥΔΑΣ ΔΙΠΛ. ΠΟΛΥΤΕΧΝΟΣ ΜΗΧΑΝΙΚΟΣ ΠΑΝ. ΣΦΟΔΡΩΝ ΑΡΧΑΙΑΣ ΟΛΥΜΠΙΑΣ Τ.Ε.Ε. 102138 ΜΑΝΟΛΟΠΟΥΛΟΥ 46 - ΠΥΡΓΟΣ Α.Φ.Μ. 134513265 - Δ.Ο.Υ. ΠΥΡΓΟΥ

ΔΗΛΩΣΗ ΜΗΧΑΝΙΚΟΥ (Ν.65/177)

Ο κάτωθι υπογεγραμμένος Αθανάσιος Μαρούδας, Διπλωματούχος Πολιτικός Μηχανικός, δηλώνω ότι τα στοιχεία (1-2-3-4-5-6-7-8-1) και με εμβαδόν 413,50 τ.μ., ιδιοκτησίας ΣΤΑΜΑΤΟΠΟΥΛΟΥ ΓΕΩΡΓΙΟΥ, που βρίσκεται στη θέση "Βαρκούλα", εντός ακτίνας 800,00μ. του οικισμού Μουριάς, εκτός σχεδίου πόλεως, εκτός Γ.Π.Σ., εκτός αναρτημένου και εκτός οριοθετημένων περιοχών του δικτύου Natura 2000, της τοπικής κοινότητας Μουριάς, της δημοτικής ενότητας Αρχαίας Ολυμπίας, του δήμου Αρχαίας Ολυμπίας, της περιφερειακής ενότητας Ηλείας,
 α) είναι μη γάρτο και μη οικοδομήσιμο, σύμφωνα με τις ισχύουσες πολεοδομικές διατάξεις,
 β) βρίσκεται εντός ακτίνας 800,00μ. του οικισμού Μουριάς,
 γ) δεν εμπίπτει στις διατάξεις του νόμου 1337/83 και δεν οφείλει εισφορά σε γη και χρέη και απέχει από τη θάλασσα πλέον των 800,00μ.,
 δ) εντός του οικόπεδου δε διέρχονται ενάερες γραμμές μεταφοράς υψηλής τάσης της ΔΕΗ, αερίων φυσικού αερίου, ρέμα ή οδός, προϋφιστάμενη του έτους 1923.

ΑΘΑΝΑΣΙΟΣ ΙΩΑΝ. ΜΑΡΟΥΔΑΣ
 ΔΙΠΛ. ΠΟΛΥΤΕΧΝΟΣ ΜΗΧΑΝΙΚΟΣ
 ΠΑΝ. ΣΦΟΔΡΩΝ ΑΡΧΑΙΑΣ ΟΛΥΜΠΙΑΣ Τ.Ε.Ε. 102138
 ΜΑΝΟΛΟΠΟΥΛΟΥ 46 - ΠΥΡΓΟΣ
 Α.Φ.Μ. 134513265 - Δ.Ο.Υ. ΠΥΡΓΟΥ

Ο ΜΗΧΑΝΙΚΟΣ

ΔΗΛΩΣΗ ΜΗΧΑΝΙΚΟΥ (Ν.65/177)

Ο κάτωθι υπογεγραμμένος Αθανάσιος Μαρούδας, Διπλωματούχος Πολιτικός Μηχανικός, δηλώνω ότι τα στοιχεία (1-2-3-4-5-6-7-8-1) και με εμβαδόν 413,50 τ.μ., που βρίσκεται εντός ακτίνας 800,00μ. του οικισμού Μουριάς, της δημοτικής ενότητας Αρχαίας Ολυμπίας, του δήμου Αρχαίας Ολυμπίας, της περιφερειακής ενότητας Ηλείας,
 α) είναι μη γάρτο και μη οικοδομήσιμο, σύμφωνα με τις ισχύουσες πολεοδομικές διατάξεις,
 β) βρίσκεται εντός ακτίνας 800,00μ. του οικισμού Μουριάς,
 γ) δεν εμπίπτει στις διατάξεις του νόμου 1337/83 και δεν οφείλει εισφορά σε γη και χρέη και απέχει από τη θάλασσα πλέον των 800,00μ.,
 δ) εντός του οικόπεδου δε διέρχονται ενάερες γραμμές μεταφοράς υψηλής τάσης της ΔΕΗ, αερίων φυσικού αερίου, ρέμα ή οδός, προϋφιστάμενη του έτους 1923.

ΑΘΑΝΑΣΙΟΣ ΙΩΑΝ. ΜΑΡΟΥΔΑΣ
 ΔΙΠΛ. ΠΟΛΥΤΕΧΝΟΣ ΜΗΧΑΝΙΚΟΣ
 ΠΑΝ. ΣΦΟΔΡΩΝ ΑΡΧΑΙΑΣ ΟΛΥΜΠΙΑΣ Τ.Ε.Ε. 102138
 ΜΑΝΟΛΟΠΟΥΛΟΥ 46 - ΠΥΡΓΟΣ
 Α.Φ.Μ. 134513265 - Δ.Ο.Υ. ΠΥΡΓΟΥ

Ο ΜΗΧΑΝΙΚΟΣ



ΚΤΙΣΜΑΤΑ

Εντός του οικόπεδου δεν υπάρχουν κτίσματα.