

ΣΥΝΤΕΤΑΓΜΕΝΕΣ ΕΓΣΑ 87					
A1	627675.1	4545658.2	Δ1	627754.7	4545627.4
A2	627730.0	4545806.4	Δ2	627797.3	4545740.6
A3	627740.0	4545825.8	Δ3	627773.1	4545750.7
A4	627708.0	4545886.7	Δ4	627786.9	4545776.6
A5	627684.0	4545967.0	Δ5	627757.0	4545792.2
A6	627664.9	4546083.8	Δ6	627773.7	4545826.4
A7	627601.0	4546290.8	Δ7	627735.9	4545898.1
A8	627548.7	4546308.1	Δ8	627713.3	4545973.7
A9	627270.9	4546487.9	Δ9	627694.2	4546090.7
A10	626912.3	4546642.8	Δ10	627633.4	4546287.6
A11	626767.5	4546798.5	Δ11	627643.2	4546305.8
A12	626767.5	4546839.9	Δ12	627690.9	4546304.9
			Δ13	627696.4	4546380.5
			Δ14	627589.7	4546387.0
			Δ15	627607.1	4546331.8
			Δ16	627559.0	4546337.1
			Δ17	627285.1	4546514.4
			Δ18	626930.4	4546667.7
			Δ19	626802.0	4546813.3
			Δ20	626816.9	4546839.9

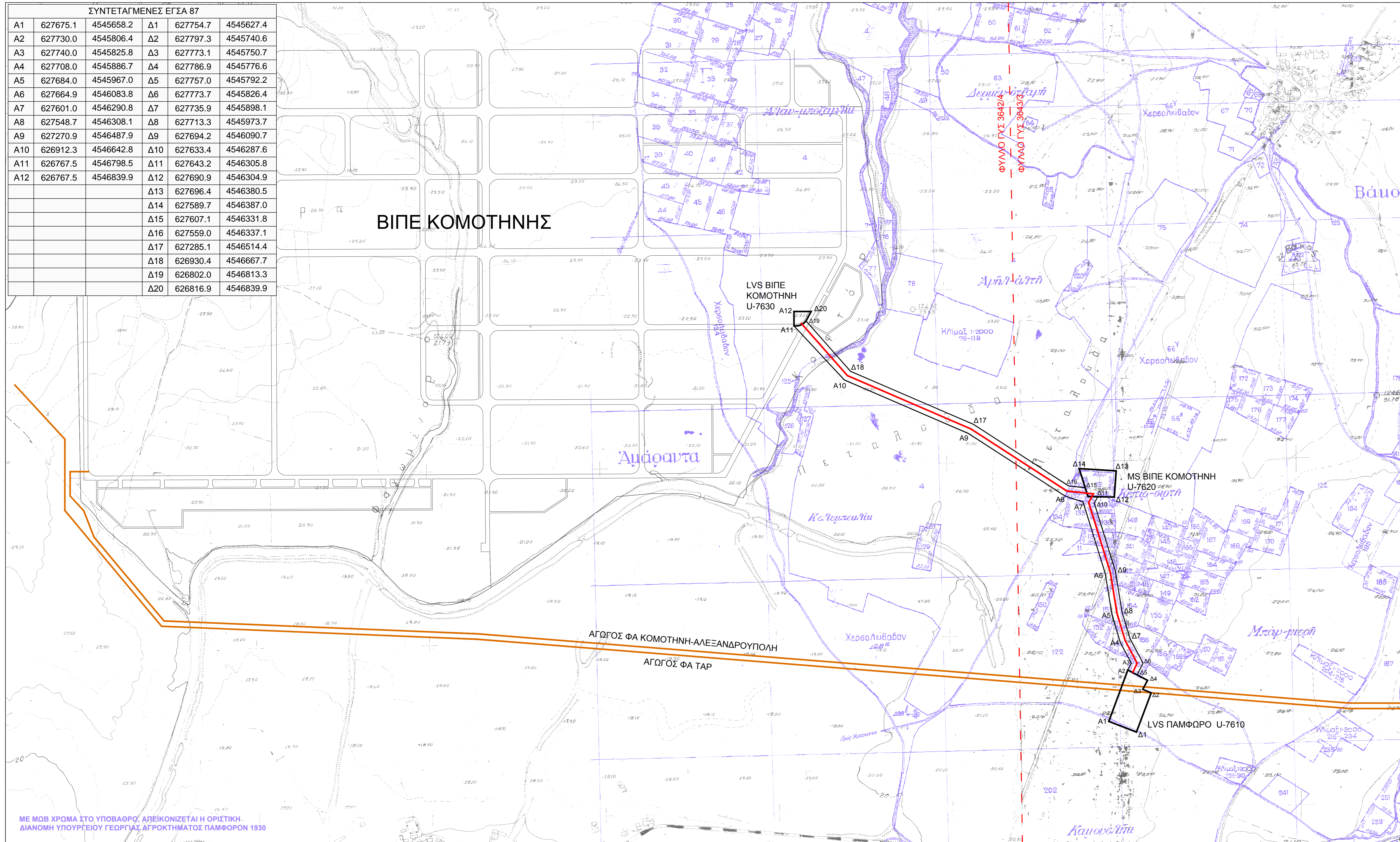

ΜΕ ΜΟΝ ΧΡΩΜΑ ΣΤΟ ΥΠΟΒΑΘΡΟ, ΔΕΙΚΝΟΝΤΑΙ Η ΟΡΙΣΤΙΚΗ ΔΙΑΝΟΜΗ ΥΠΟΥΡΓΕΙΟΥ ΓΕΩΡΓΙΑΣ ΑΓΡΟΚΗΤΗΜΑΤΟΣ ΠΑΜΦΩΡΩΝ 1930

ΕΜΒΑΔΟΝ (Α1-Α2-Α3-Α4-Α5-Α6-Α7-Α8-Α9-Α10-Α11-Α12-Δ20-Δ19-Δ18-Δ17-Δ16-Δ15-Δ14-Δ13-Δ12-Δ11-Δ10-Δ9-Δ8-Δ7-Δ6-Δ5-Δ4-Δ3-Δ2-Δ1-Α1) = 67200.7 τμ

- Η έκταση που περιβάλλεται από το πολυγώνιο Α1-Α2-Α3-Α4-Α5-Α6-Α7-Α8-Α9-Α10-Α11-Α12-Δ20-Δ19-Δ18-Δ17-Δ16-Δ15-Δ14-Δ13-Δ12-Δ11-Δ10-Δ9-Δ8-Δ7-Δ6-Δ5-Δ4-Δ3-Δ2-Δ1-Α1 ανήκει στο Δήμο Μαρωνιάς-Σατίων της Π.Ε. Ροδόπης.
 - Βρίσκεται εντός της αρχικής Οριστικής Διανομής του αγροκτήματος ΠΑΜΦΩΡΩΝ έτους 1930 και το τμήμα Α2-Α3-Α4-Α5-Α6-Α7-Α8-Δ16-Δ15-Δ14-Δ13-Δ12-Δ11-Δ10-Δ9-Δ8-Δ7-Δ6-Δ5-Α2 διέχεται από επικρατικές εκτάσεις του αγροκτήματος ΠΑΜΦΩΡΩΝ έτους 1930 όπως στον ακόλουθο πίνακα.
 - Το υπόλοιπο τμήμα Α8-Α9-Α10-Α11-Α12-Δ20-Δ19-Δ18-Δ17-Δ16-Α8 διέχεται από ιδιόκτητες εκτάσεις.
 - Βεβαιώνεται η ορθότητα των συντεταγμένων και η επαρκής τοποθέτηση του πολυγώνου Α1-Α2-Α3-Α4-Α5-Α6-Α7-Α8-Α9-Α10-Α11-Α12-Δ20-Δ19-Δ18-Δ17-Δ16-Δ15-Δ14-Δ13-Δ12-Δ11-Δ10-Δ9-Δ8-Δ7-Δ6-Δ5-Δ4-Δ3-Δ2-Δ1-Α1 επί των διαγραμμάτων κλ. 1:5000 ΓΥΣ φύλλα 3642/4, 3643/3 και επί του διαγράμματος κλ. 1:5000 της Οριστικής Διανομής ΠΑΜΦΩΡΩΝ 1930.

Ο Μηχανικός

ΚΩΔ.	ΥΠΕΙΛΗ
4	κληροτεμάχιο
11	κοινοτικό
130	κληροτεμάχιο
131	κληροτεμάχιο
132	κληροτεμάχιο
133	κληροτεμάχιο
135	κληροτεμάχιο
136	κληροτεμάχιο
137	κληροτεμάχιο
138	κληροτεμάχιο
142	κληροτεμάχιο
151	κληροτεμάχιο
153	κληροτεμάχιο
154	κληροτεμάχιο
156	κληροτεμάχιο
157	κληροτεμάχιο

00	1/2021	ΠΡΩΤΗ ΕΚΔΟΣΗ FIRST ISSUE	Ι.Γ.	Ι.Γ.	Κ.Δ.	Κ.Δ.
ΔΙΟΡΘΩΣΗ REVISION	ΗΜΕΡΟΜΗΝΙΑ DATE	ΠΕΡΙΓΡΑΦΗ DESCRIPTION	ΣΧΕΔΙΑΣΤΗΚΕ DRAWN	ΜΕΛΕΤΗΘΗΚΕ DESIGNED	ΕΛΕΓΧΘΗΚΕ CHECKED	ΕΠΙΡΗΜΗΚΕ ΓΙΑ ΕΚΔΟΣΗ APPROVED FOR ISSUE
ΜΕΛΕΤΗΤΗΣ - ENGINEER		ΕΚΔΟΣΗ-ISSUE		DATE / SIZE --		
				SCALE 1:5.000		
ΒΑΣΙΚΟΣ ΣΧΕΔΙΑΣΜΟΣ ΤΗΣ ΣΥΝΔΕΣΗΣ ΜΟΝΑΔΑΣ ΗΛΕΚΤΡΟΠΑΡΑΓΩΓΗΣ ΤΕΡΝΑ-ΒΙΠΕ ΚΟΜΟΤΗΝΗΣ ΜΕ ΤΟ ΣΣΜΦΑ BASIC ENGINEERING DESIGN FOR THE CONNECTION OF TERNΑ-VIPE KOMOTINIS POWER PLANT TO NNGTS						
ΚΟΙΝΟΣ ΤΟΥ ΕΡΓΟΥ OWNER	ΤΟΠΟΓΡΑΦΙΚΟ ΔΙΑΓΡΑΜΜΑ ΠΡΑΞΗΣ ΧΑΡΑΚΤΗΡΙΣΜΟΥ ΕΛΔΦΟΠΟΝΙΚΩΝ ΜΟΡΦΩΝ ΓΗΣ 0+000 km to 1+545 km					
ΑΡΧΙΤΕΚΤΟΝΙΚΟ DWG. NO.	DSF-1104901-8039-7600-93-N-002					

ΤΟ ΔΙΑΓΡΑΜΜΑ ΑΥΤΟ ΠΡΕΣΒΕΥΕΙ ΑΝΑΦΟΡΑ ΣΤΟ Δ.Σ.Δ.Ε. ΚΑΙ ΑΝΑΡΧΗΤΕΣ ΚΑΝΟΝΕΣ ΠΡΟΒΛΕΠΟΝΤΑΣ ΕΠΙΧΕΙΡΗΣΙΑΚΕΣ ΠΡΟΚΑΤΑΡΑΧΕΣ ΕΡΓΟΥ ΑΠΟ ΤΟΝ ΟΠΟΙΟΝ ΤΟ ΔΙΑΓΡΑΜΜΑ ΕΙΝΑΙ Η ΙΔΙΟΚΤΗΤΑ ΤΟΥ Δ.Σ.Δ.Ε. ΚΑΙ ΑΝΑΡΧΗΤΕΣ ΚΑΝΟΝΕΣ ΠΡΟΒΛΕΠΟΝΤΑΣ ΕΠΙΧΕΙΡΗΣΙΑΚΕΣ ΠΡΟΚΑΤΑΡΑΧΕΣ ΕΡΓΟΥ ΑΠΟ ΤΟΝ ΟΠΟΙΟΝ ΤΟ ΔΙΑΓΡΑΜΜΑ ΕΙΝΑΙ Η ΙΔΙΟΚΤΗΤΑ ΤΟΥ Δ.Σ.Δ.Ε. ΚΑΙ ΑΝΑΡΧΗΤΕΣ ΚΑΝΟΝΕΣ ΠΡΟΒΛΕΠΟΝΤΑΣ ΕΠΙΧΕΙΡΗΣΙΑΚΕΣ ΠΡΟΚΑΤΑΡΑΧΕΣ ΕΡΓΟΥ ΑΠΟ ΤΟΝ ΟΠΟΙΟΝ ΤΟ ΔΙΑΓΡΑΜΜΑ ΕΙΝΑΙ Η ΙΔΙΟΚΤΗΤΑ ΤΟΥ Δ.Σ.Δ.Ε.