

ΣΗΜΕΙΟ	X	Y
1	288170.881	4220387.878
2	288181.383	4220411.886
3	288188.729	4220423.443
4	288192.899	4220436.487
5	288181.842	4220442.228
6	288188.889	4220448.548
7	288147.908	4220385.584
8	288137.264	4220400.074
9	288124.588	4220404.283
10	288148.588	4220461.870
11	288151.070	4220480.872
12	288168.756	4220451.189

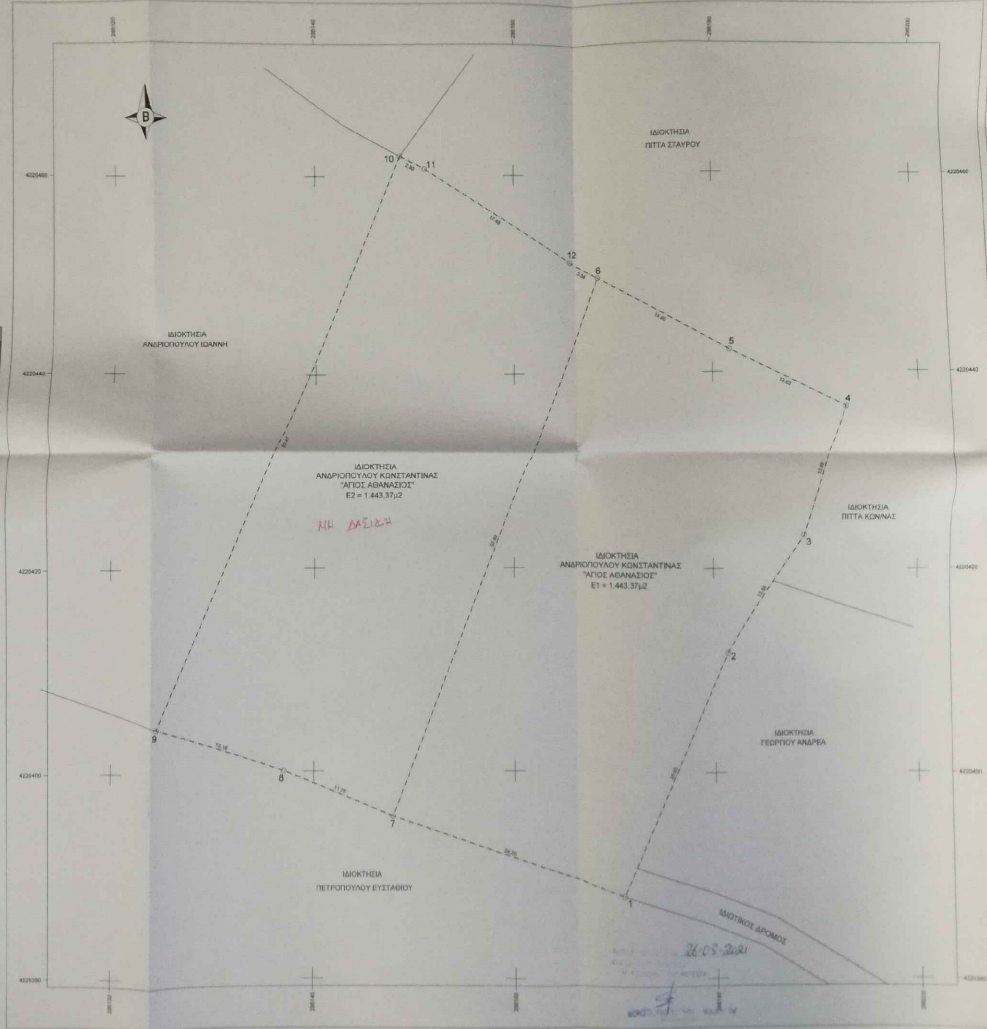
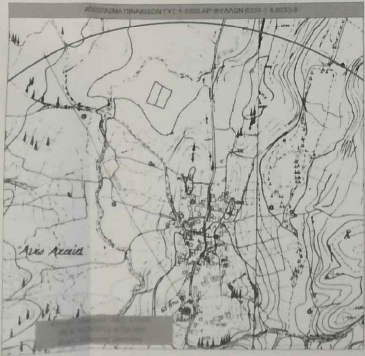

3. ΤΙΤΛΟΙ ΙΔΙΟΚΤΗΣΙΑΣ
 - Υπ. αριθμ. 3.427/95-03-2013 Πρωτ. Αποδοχής Κατάστασης της Συστάσεως/Κατάστασης Δόσης Πολεοδομίας Σωφρα Κρατικού που έχει μετατραπεί στα βιβλία μεταγραφών υποθηκών Δόσης στον τόμο 886 και με υπ. αριθμ. 18.467
 - Υπ. αριθμ. 3.428/01-04-2013 Γενική Πράξη & Διερεύνηση Αρμεταφών της Συστάσεως/Κατάστασης Δόσης Πολεοδομίας Σωφρα Κρατικού που έχει μετατραπεί στα βιβλία μεταγραφών υποθηκών Δόσης στον τόμο 890 και με υπ. αριθμ. 18.496
 - Υπ. αριθμ. 3.430/01-04-2013 Διερεύνηση Σωφρα Αρμεταφών της Συστάσεως/Κατάστασης Δόσης Πολεοδομίας Σωφρα Κρατικού που έχει μετατραπεί στα βιβλία μεταγραφών υποθηκών Δόσης στον τόμο 898 και με υπ. αριθμ. 18.498

4. ΔΙΑΔΙΧΗ ΥΠΟΘΗΚΗΣ ΟΡΙΣΜ. Ν. 4039/2011 Αρθρο 8 παρ.2
 Η κατάλληλη υπογεγραμμένη δικαστική των νοσημάτων Ε1 & Ε2 που περιγράφονται παρακάτω
 ΔΙΑΔΙΧΗ
 σε τα όρια αποκτηθείσας παρούσας γης και είναι ορθή όπως αυτή φαίνεται στο παρόν τοπογραφικό διάγραμμα.
 Η ΔΙΑΔΙΧΗ
 Η ΔΙΑΔΙΧΗ

5. ΔΙΑΔΙΧΗ ΜΗΧΑΝΙΚΟΥ ΤΥΠ. Ν. 65/177
 Η κατάλληλη υπογεγραμμένη Κωνσταντίνου Παυλίου Αρχ. Τοπογράφου Μηχανικού, βιβλίου υπαδείξεως σύμφωνα με το άρθρο 5 του Ν.65/177 σε:
 1. Το γεωμετρικό Ε1 με στοιχεία 1-2-3-4-5-6-7-1 και εμβαδόν 1.443,37μ², ιδιοκτησίας Κωνσταντίνου Γεωργίου Ανδριππουλάου, βιβλίου στον τόμο 'ΑΓΙΟΣ ΑΘΑΝΑΣΙΟΣ' της Τ.Κ. Άνω Αχαΐας, Δ.Ε. Δόσης, του Δήμου Δυτικής Αχαΐας, Π.Ε. Αχαΐας.
 2. Το γεωμετρικό Ε2 με στοιχεία 8-7-6-5-10-11-12-6 και εμβαδόν 1.443,37μ², ιδιοκτησίας Κωνσταντίνου Γεωργίου Ανδριππουλάου, βιβλίου στον τόμο 'ΑΓΙΟΣ ΑΘΑΝΑΣΙΟΣ' της Τ.Κ. Άνω Αχαΐας, Δ.Ε. Δόσης, του Δήμου Δυτικής Αχαΐας, Π.Ε. Αχαΐας.
 3. Οι συντηρηθείσες δικαστικές δεν εμπίπτουν στις Σαράντα του Ν. 1337/83 παρά σφετέρως σε γη και σε οικόπεδο.
 4. Στην οπή παρέχεται δεν εκπονείται σημεία μελέτη πολεοδομίας.
 5. Οι συντηρηθείσες δικαστικές σε τίθενται υπό ένταξη του Εθνικού Καταστήματος.
 6. Σχεδιάσει με την μελέτη Κρίσης των υπογεγραμμένων βιβλίων αριθμ. 146, παρ. 4 καταβληθείσας ΕΠΔ, οι οποίες δικαιούνται υπαδείξεως σε παρούσα κατάσταση, με σκοπό την υλοποίηση της υποδείξεως από την αρμόδια βουλή (αριθμ. 14.443/97 - Π.Δ.Κ. 4062/17 - Δ.Α.Α. 4045/97-10-04/1).
 7. Εάν των συντηρηθείσων δικαστικών δεν διατηρηθεί κάποιο σχέδιο της ΔΕΗ σύμφωνα ΑΔΜΕΑ, σφραγισμένο φυσικώς με την η απόρριψη της ΔΕΗ.
 8. Είναι των ορίων αποκτηθείσων δεν υφίστανται διατάξεις κτίσματος.
 9. Οι συντηρηθείσες οπές είναι 4,7μ², από την Αρμεταφώνση οπότερα.
 10. Η εκδίχηση της υποδείξεως των ορίων των δικαστικών που αποκαθίστανται από παρόν τοπογραφικό διάγραμμα γίνεται στην δικαστική σύμφωνα με το παρ. 5 του άρθρου 2 του Ν. 1372/2003 (φ.δ.π. 3.084/11-12-2003) & του παρ. 2 του άρθρου 8 του Ν. 4039/2011 (φ.δ.π.κ. 2494/25-11-2011).

Πάτρα, 16 Μαΐου, 2020
 Η Μηχανικός

ΚΩΝΣΤΑΝΤΙΝΟΣ ΓΕΩΡΓ. ΑΝΔΡΙΠΟΥΛΟΣ
 ΚΩΝΣΤΑΝΤΙΝΟΣ ΓΕΩΡΓ. ΑΝΔΡΙΠΟΥΛΟΣ
 Αρμόδιος & Τοπογράφος Μηχανικός, Ε.Μ.Π.
 Αριθμ. Υποδείξεως 216
 Τ.Κ. 262 20 Πάτρα
 Τηλ. 26710200 - 98537000
 email: kosta@andripos.gr

Εργοδότης
ΚΩΝΣΤΑΝΤΙΝΑ ΓΕΩΡ. ΑΝΔΡΙΠΟΥΛΟΥ

Έργο
ΑΠΟΤΥΠΩΣΗ ΓΕΣΤΕΜΑΧΙΩΝ

Όμιλος
**'ΑΓΙΟΣ ΑΘΑΝΑΣΙΟΣ' Τ.Κ. Άνω Αχαΐας,
 Δ.Ε. Δόσης, του Δήμου Δυτικής Αχαΐας, Π.Ε. Αχαΐας**

Όμιλος Σχεδίου
Τοπογραφικό Διάγραμμα

Κλίμακα
1 : 200

Χρονολογία
ΝΟΕΜΒΡΙΟΣ 2020

Η Υπογραφή
 [Signature]