

ΤΕΧΝΙΚΟ ΓΡΑΦΕΙΟ
ΜΕΛΕΤΩΝ -ΚΑΤΑΣΚΕΥΩΝ ΟΙΚΟΔΟΜΙΚΩΝ ΕΡΓΩΝ -
ΤΟΠΟΓΡΑΦΙΚΩΝ

ΤΟΠΟΓΡΑΦΙΚΟ ΔΙΑΓΡΑΜΜΑ

Γεωτεμαχίων 1 και 2
ιδιοκτησίας Ξενοφών Δελαπόρτα
στην θέση Λαγγαδα
Δημοτικής Ενότητας Ραχών
Δήμου Ικαρίας

Εοικ.1= 2550.69 μ² Εοικ.2= 615.40 μ² ΚΛ:1/500

ΔΗΛΩΣΗ ΜΗΧΑΝΙΚΟΥ (Ν.651/1977)

Δηλώνω σύμφωνα με το νόμο για τα γεωτεμαχία 1 και 2 που βρίσκονται στην θέση Λαγγαδα της Δημοτικής Ενότητας Ραχών του Δήμου Ικαρίας ότι:

- Το γεωτεμαχίο 1 είναι αρθρο και οικοδομήσιμο μετά από έγκριση της Δασικής Υπηρεσίας
- Το γεωτεμαχίο 2 είναι οικοδομήσιμο εφόσον προϋπάρχει ως έχει του έτους 1978 και μετά από έγκριση της Δασικής Υπηρεσίας
- Βρίσκονται εντός ορίων οικισμού σύμφωνα με την πρόταση του ΣΧΟΟΑ Ικαρίας 06/2013 εκτός Γ.Π.Σ. και εκτός σχεδίου πόλεως.
- Δεν εμπόδισσε στις διαστάσεις του Ν. 1337/83 περί εισαφρών σε γη και χρήση
- Εντός αυτού δε διέχονται ενστάσεις γραμμής μεταφοράς υψηλής τάσης της ΔΕΗ ή αγωγός φυσικού αερίου
- Εντός αυτού δε διέχονται ορίσματα
- Η απόσταση από τη θάλασσα είναι ~ 2200 μέτρα
- Δεν έχω γίνει ελεγχος πύλων ιδιοκτησίας

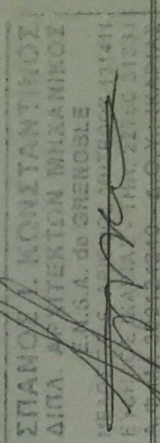

ΔΗΛΩΣΗ ΙΔΙΟΚΤΗΤΗ (Ν.4030/2011)

Ο κάτωθι υπογεγραμμένος Ξενοφών Δελαπόρτας δηλώνω ότι:
- τα όρια των γεωτεμαχίων 1, 2, 3... 17, 18, 1 και 2 είναι 2550.69μ²
2 με τα στοιχεία (Α.Β.Γ. Κ.Λ.Λ) και εμβαδόν 615.40μ²
που βρίσκονται στην θέση Λαγγαδα της Δημοτικής Ενότητας Ραχών του Δήμου Ικαρίας Π.Ε. Ικαρίας Περιφέρειας Βορείου Αιγαίου υποδιεγράφησαν από εμένα
- επιδιώκω για την ακρίβεια των δηλωμένων ορίων του γεωτεμαχίου και για τη **ΓΕΩΡΡΗΘΗΚΕ**
δικαιωμάτων μου να ζητήσω την έκδοση τοπογραφικού διαγράμματος



ΕΜΒΛΑΔΟΝ ΓΕΩΤΕΜΑΧΙΩΝ

Εμβ. Γωμ. 1 (1,2,3... 17,18,1) : 2550.69μ²
Εμβ. Γωμ. 2 (Α.Β.Γ. Κ.Λ.Λ) : 615.40μ²

ΠΑΡΑΤΗΡΗΣΕΙΣ:

- Το διαγράμμα είναι ενταγμένο στο κρατικό σύστημα συντεταγμένων ΕΤΣΑ 87.
- Ο διαγράμμις και τα εμβάδα υπολογίστηκαν ανεξάρτητα από τις συνήεις των κορσών
- Η έγκριση από το Ε.Γ.Σ.Α. 87 πραγματοποιήθηκε με παρατηρήσεις που διέβησαν τον Οκτώβριο 2018 εφόσον, χρήση του Συστήματος Αναφοράς ΙΚΑΡ (Βασικό) του Διακώδου Διεύθυν. U.R.A.N.U.S της Εταιρείας TREE COMPANY CO. Δ.Ε.Ε.Ε. τα οποία είναι καταχωρημένα από το Κέντρο Διαφόρων Διαστάσεων της Εταιρείας Δ.Π.Μ. του Ε.Π.Π με συντεταγμένες (x,y,z) : (706623.2362,4164178 (513,08,1990).

Ο ΣΥΝΤΑΞΑΣ ΣΠΑΝΟΣ ΚΩΝΣΤΑΝΤΙΝΟΣ

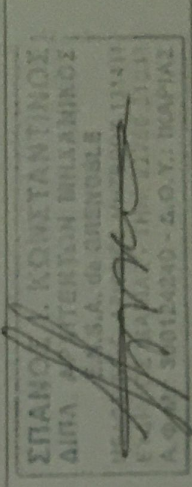

ΗΜΕΡΟΜΗΝΙΑ :
ΟΚΤΩΒΡΗΣ
2018

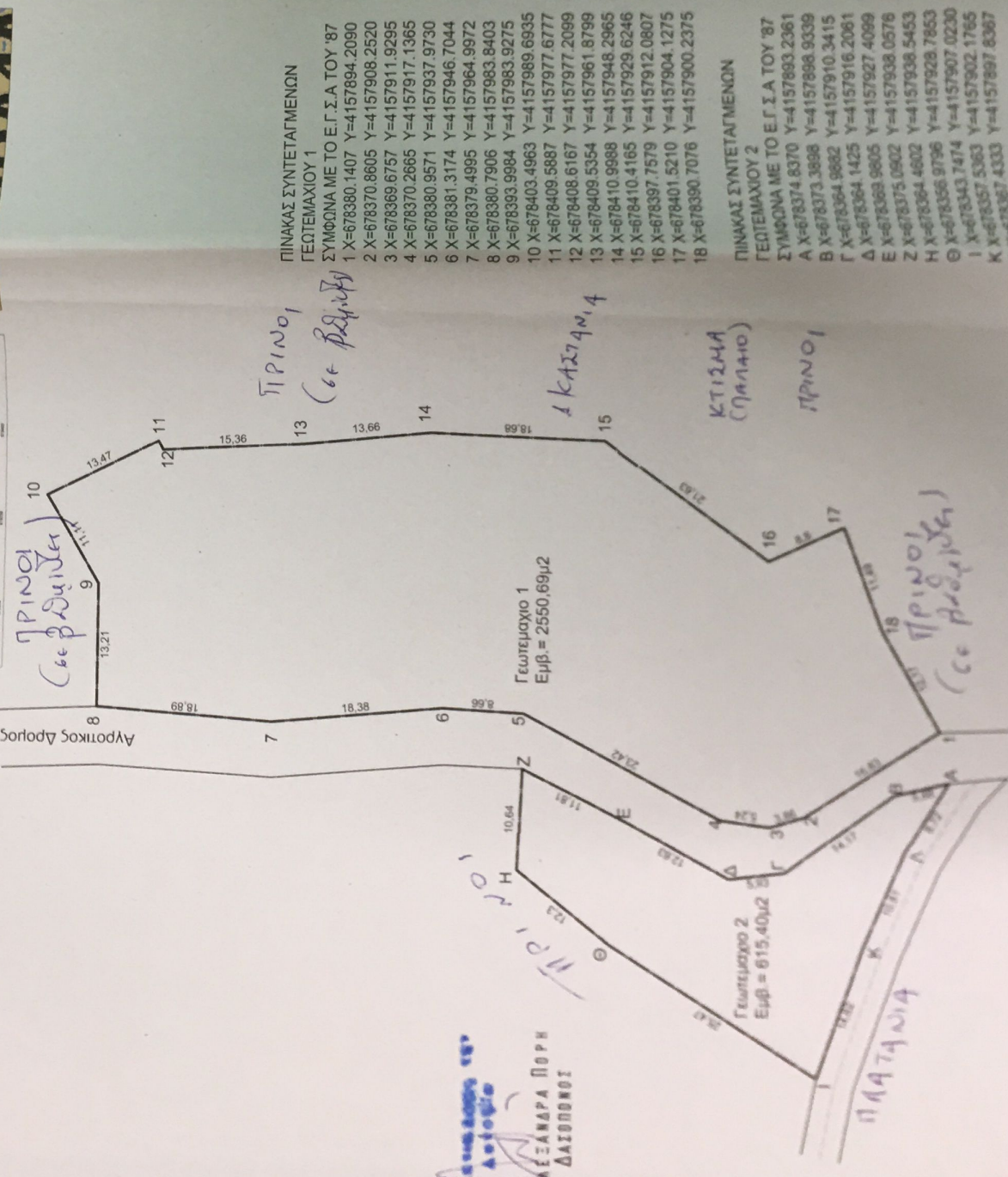
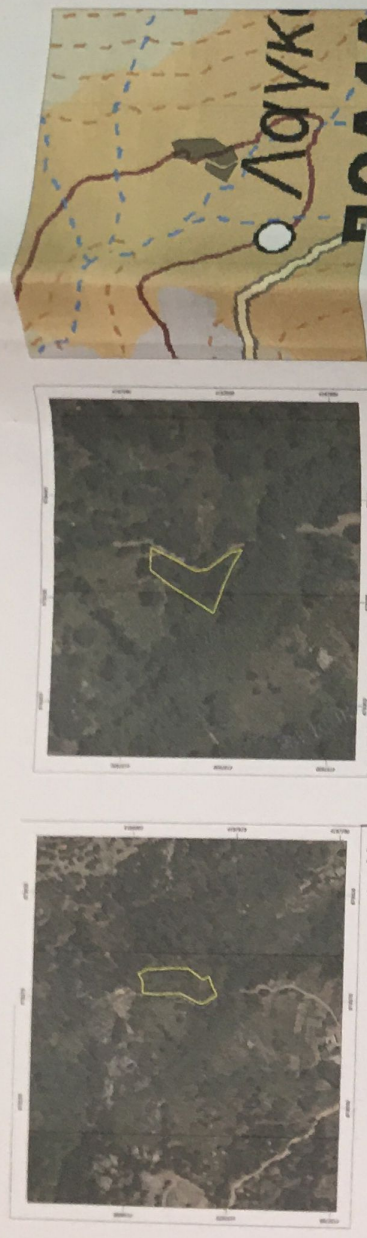

ΠΙΝΑΚΑΣ ΣΥΝΤΕΤΑΓΜΕΝΩΝ ΓΕΩΤΕΜΑΧΙΩΝ 1

ΣΥΜΦΩΝΑ ΜΕ ΤΟ Ε.Γ.Σ.Α. ΤΟΥ '87
1 X=678380.1407 Y=4157894.2090
2 X=678370.8605 Y=4157908.2520
3 X=678369.6757 Y=4157911.9295
4 X=678370.2665 Y=4157917.1365
5 X=678380.9571 Y=4157937.9730
6 X=678381.3174 Y=4157946.7044
7 X=678379.4995 Y=4157964.9972
8 X=678380.7906 Y=4157983.8403
9 X=678393.9984 Y=4157983.9275
10 X=678403.4963 Y=4157989.6935
11 X=678409.5887 Y=4157977.6777
12 X=678408.6167 Y=4157977.2099
13 X=678409.5354 Y=4157961.8799
14 X=678410.9988 Y=4157948.2965
15 X=678410.4165 Y=4157929.6246
16 X=678397.7579 Y=4157912.0807
17 X=678401.5210 Y=4157904.1275
18 X=678390.7076 Y=4157900.2375

ΠΙΝΑΚΑΣ ΣΥΝΤΕΤΑΓΜΕΝΩΝ ΓΕΩΤΕΜΑΧΙΩΝ 2

ΣΥΜΦΩΝΑ ΜΕ ΤΟ Ε.Γ.Σ.Α. ΤΟΥ '87
A X=678374.8370 Y=4157893.2361
B X=678373.3898 Y=4157898.9339
Γ X=678364.9662 Y=4157910.3415
Δ X=678364.1425 Y=4157916.2061
E X=678369.9605 Y=4157927.4099
Z X=678375.0902 Y=4157938.0576
H X=678364.4602 Y=4157928.7853
Θ X=678366.9796 Y=4157907.0230
I X=678343.7474 Y=4157902.1765
K X=678357.5363 Y=4157897.8367
Λ X=678367.4333 Y=4157897.8367