

- ΠΙΝΑΚΑΣ ΣΥΝΤΕΤΛΑΜΕΝΩΝ ΓΕΩΤΕΜΑΧΙΩΝ
- ΣΥΜΦΩΝΑ ΜΕ ΤΟ ΕΓΣΑ ΤΟΥ 97
- 1 Χ=684731.8400 Υ=4165045.4300
 - 2 Χ=684754.8688 Υ=4165057.8070
 - 3 Χ=684787.0300 Υ=4165064.4860
 - 4 Χ=684766.5910 Υ=4165069.7241
 - 5 Χ=684784.1200 Υ=4165097.0200
 - 6 Χ=684609.3700 Υ=4165066.3300
 - 7 Χ=684799.7941 Υ=4165045.0528
 - 8 Χ=684794.1020 Υ=4165035.0762
 - 9 Χ=684781.4613 Υ=4165028.7600
 - 10 Χ=684764.6900 Υ=4165019.7600
 - 11 Χ=684733.1700 Υ=4165008.6500
 - 12 Χ=684800.1100 Υ=4165024.5300
 - 13 Χ=684820.7400 Υ=4165060.5100
 - 14 Χ=684842.9700 Υ=4165034.3200
 - 15 Χ=684842.1000 Υ=4164998.8600
 - 16 Χ=684822.0000 Υ=4164991.9800

- ΕΓΣΑ 87
- A1 684808.4439
4165012.4683
 - A2 684833.4112
4165019.8164
 - A3 684830.6137
4165005.4115
 - A4 684816.7633
4165000.4279
 - B1 684837.0512
4164976.4265
 - B2 684835.0704
4165005.7739
 - B3 684838.51
4165017.5479

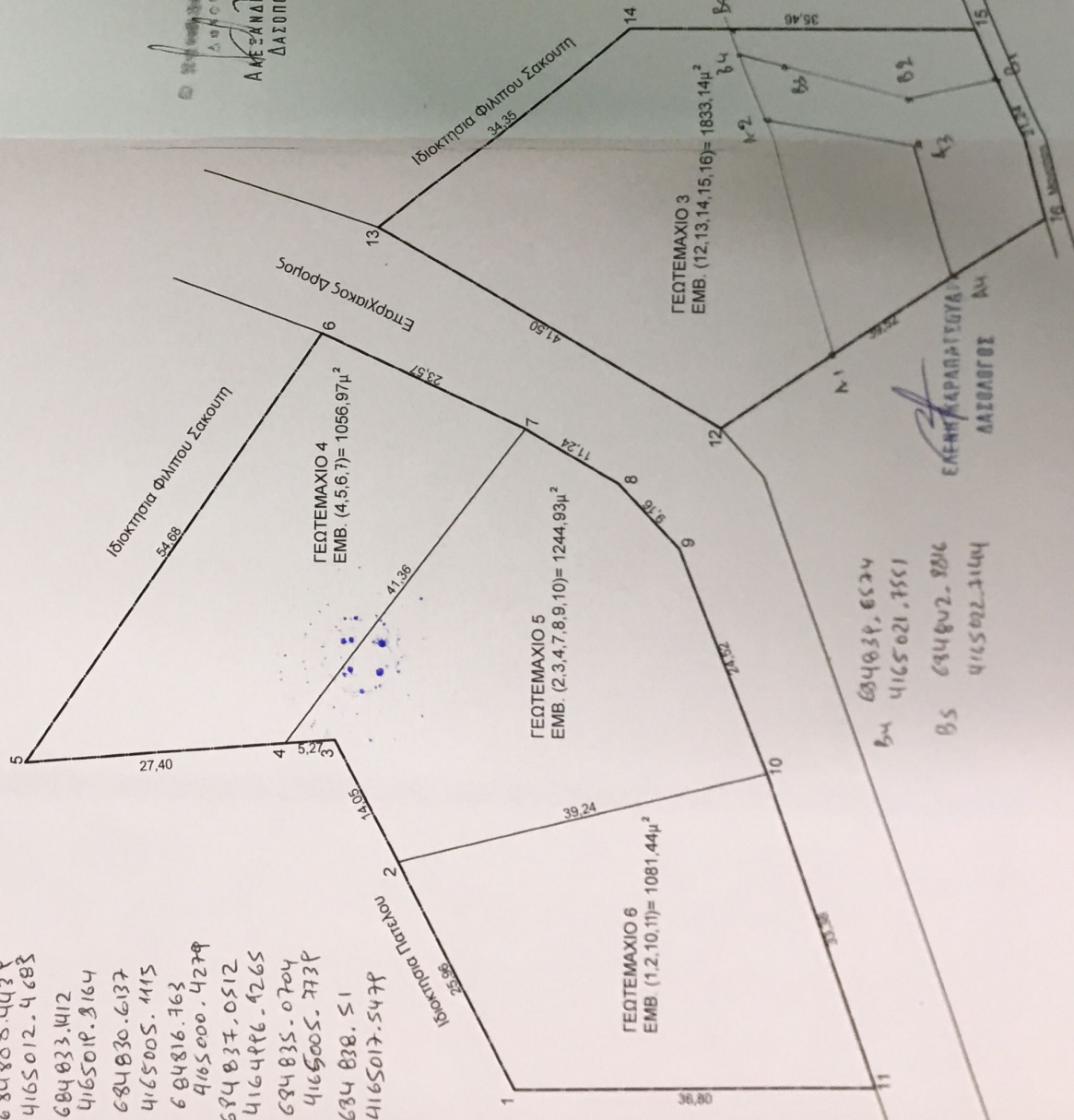

B4 684839.6524
4165021.7551

B5 684802.8216
4165022.3144

ΕΛΕΓΧΤΕΣ
ΛΑΖΑΒΟΣ ΑΗ

**ΤΕΧΝΙΚΟ ΓΡΑΦΕΙΟ
ΜΕΛΕΤΩΝ -ΚΑΤΑΣΚΕΥΩΝ ΟΙΚΟΔΟΜΙΚΩΝ ΕΡΓΩΝ -
ΤΟΠΟΓΡΑΦΙΚΩΝ**

ΤΟΠΟΓΡΑΦΙΚΟ ΔΙΑΓΡΑΜΜΑ

Γεωτεμαχίου (6.5.4.3)
Ιδιοκτήτριας ΣΤΑΜΑΤΙΟΥ, ΘΕΟΠΟΥΛΑ και ΚΩΝΙΝΟΥ ΤΣΕΠΕΡΚΑ
στην θέση ΛΑΚΩΝΙΑ η ΑΓΡΙΩΜΑΤΑ ΑΓ. ΠΟΥΛΥΚΑΡΤΟΥ
Δημοτικής Ενότητας Ραχών
Δήμου Ικαρίας

ΚΛ:1/500

ΔΗΛΩΣΗ ΜΗΧΑΝΙΚΟΥ (N.651/1977)

Δηλώνω σύμφωνα με το νόμο για το γεωτεμαχίο με τα στοιχεία 6.5.4.3 που βρίσκεται στη θέση "Λακωνία η Αγριώματα" Αγ.Πολυκαρπού της Δημοτικής Ενότητας Ραχών του Δήμου Ικαρίας ότι:

- α) Βρέσκονται εκτός προτεινόμενων ορίων οκτωμόν εκτός Γ.Π.Σ. και εκτός σχεδίου πόλης.
- β) Δεν εμπόδισται στις διατάξεις του Ν. 1337/83 περί εισφορών σε χη και χόρμα
- γ) Εντός αυτού δέ διέχονται εναέριες γραμμές μεταφοράς υψηλής τάσης της ΔΕΗ ή αγωγός φυσικού αερίου
- δ) Εντός αυτού δέ διέχεται ούρα
- ε) Η απόσταση από τη θάλασσα είναι ~ 1500,0 μέτρα
- ζ) Το παρόν τοπογραφικό διάγραμμα συντάχθηκε βάσει των **εναερίων φωτοαεροφωτογραμμάτων ΔΕΛΤΑ 15630** ή διακρίθη από τρίτους.

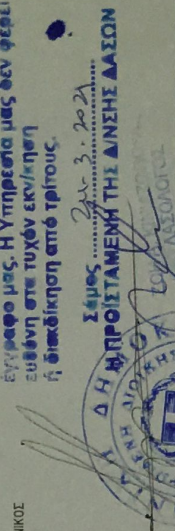

ΔΗΛΩΣΗ ΙΔΙΟΚΤΗΤΗ (N.4080/2011)

Οι κτήσεις υπογεγραμμένου ΣΤΑΜΑΤΙΟΥ, ΘΕΟΠΟΥΛΑ και ΚΩΝΙΝΟΣ ΤΣΕΠΕΡΚΑΣ δηλώνουμε ότι:
-τα όρια των γεωτεμαχίου 6.5.4.3 που βρίσκεται στη θέση "Λακωνία η Αγριώματα" Αγ.Πολυκαρπού της Δημοτικής Ενότητας Ραχών του Δήμου Ικαρίας Π.Ε. Ικαρίας Περιφέρειας Βόρειου Αιγαίου υποδειχθήσαν από εμάς
-ευθυνώμαστε για την ακρίβεια των δηλούμενων ορίων του γεωτεμαχίου και για την ύπαρξη και την ακεραιότητα του δικαίου αυτού να ζητήσω την έκδοση τοπογραφικού διαγράμματος.

Ο ΔΗΛΩΣ

ΕΜΒΑΔΟΝ ΓΕΩΤΕΜΑΧΙΟΥ

ΓΕΩΤΕΜΑΧΙΟ 6
ΕΜΒ. (1,2,10,11)= 1081,44μ²

ΓΕΩΤΕΜΑΧΙΟ 3
ΕΜΒ. (12,13,14,15,16)= 1833,14μ²

ΓΕΩΤΕΜΑΧΙΟ 4
ΕΜΒ. (4,5,6,7)= 1056,97μ²

ΓΕΩΤΕΜΑΧΙΟ 5
ΕΜΒ. (2,3,4,7,8,9,10)= 1244,93μ²

ΠΑΡΑΤΗΡΗΣΕΙΣ
1. Το διάγραμμα είναι ενταχισμένο στο κρατικό σύστημα συντεταγμένων ΕΓΣΑ 87
2. Οι διαστάσεις και τα εμβαδά υπολογιστικά αναλύονται από τις συνικές των κορυφών
3. Η έγκριση από το ΕΓ.Σ.Α. 87 πραγματοποιήθηκε με παρατηρήσεις που διεκρίθησαν τον Μάιο 2018 και της χρήση του Συστήματος Αναφοράς ΙΚΑΡ (Ικαρία) του Ιδρυτικού Διευθυντή Ο.Ρ.Α.Ν.Υ.Σ της Εταιρείας TREE COMPANY CO. A.E.B.E το οποίο είναι πιστοποιημένο από το Κέντρο Διαφορών Διοίκησης της Σχολής Α.Τ.Μ. του Ε.Μ.Π. με συντεταγμένες (x,y,z) = (700523,2352,164179-1513,89,1990).

Ο Σ Υ Ν Τ Α Ε Σ Σ Π Α Ν Ο Σ Κ Ω Ν Σ Τ Α Ν Τ Ι Ν Ο Σ

ΗΜΕΡΟΜΗΝΙΑ :
ΜΑΙΟΣ 2018

