

**ΜΕΛΕΤΩΝ - ΚΑΤΑΣΚΕΥΩΝ ΟΙΚΟΔΟΜΙΚΩΝ ΕΡΓΩΝ - ΤΕΧΝΙΚΟ ΓΡΑΦΕΙΟ**

**ΤΟΠΟΓΡΑΦΙΚΩΝ ΤΟΠΟΓΡΑΦΙΚΩΝ**

**ΤΟΠΟΓΡΑΦΙΚΟ ΔΙΑΓΡΑΜΜΑ**

Οικατέδου ( ΑΒΓΔΕΖΗΘΑ)

Ιδιοκτησίας κληρονόμων Κυριακούλας Τσαχά το γένος Ζακάρδη

στα Μαγυρίδα

Δημοτικής Ενότητας Παχών

Δήμου Ικαρίας

**Εοικ = 120,97μ²**

ΚΑ:1/200

ΔΗΛΩΣΗ ΜΗΧΑΝΙΚΟΥ (Ν.651/1977) & (Ν.1337/1983)

Δηλώνω σύμφωνα με το νόμο για το γέλυμα με το στοιχείο (Α.Β.Γ.Δ.Ε.Ζ.Η.Θ.Α) και επίβαση: 120,97μ² που βρίσκεται στα Μαγυρίδα της Δημοτικής Ενότητας Παχών του Δήμου Ικαρίας. 15/9/1982, μετά από έγκριση της 01 Ειδικής και οικοδομητικής κατά παρέκκλιση έγκριση προϋποθέτων ως έχει της 15/9/1982, μετά από έγκριση της 02 Ειδικής υπηρεσίας.

β) Βρίσκεται εντός (ύψους ΠΟΑΑ (προτεινόμενα όρια οικοπέδου) σύμφωνα με την προταση του ΣΧΟΟΑΤ Ικαρίας (Απόφαση 15369/451/Φ ΣΧΟΟΑΤ/ΦΕΚ 198/Α/ΑΤ/2013) εκτός Γ.Π.Σ. και εκτός σχεδίου πόλεως.

γ) Δεν εμπίπτει στις διατάξεις του Ν. 1337/83 περί εισφοράς σε γη και χερσίδα

δ) Εντός αυτού δε διεργάζονται εναερίως γαλαξίες υπέρηθες τσάνες, της ΔΕΗ ή αγωγούς φυσικού αερίου

ε) Εντός αυτού και κατά μήκος του προσώμου του εν βέλτη γειττεινίου δεν υπάρχουν βέλτη

στ) Εντός αυτού δε διεργάζονται πέτρα

ζ) Η άμμοσαση από τη βόρεια είναι 1,220 μέτρα

η) Δεν έχει γίνει επέλεχος πλάτος ιδιοκτησίας

θ) Είναι δεν υπάρχει στις διατάξεις του Ν. 1337/83 περί εισφοράς σε γη και χερσίδα.

Ο ΜΗΧΑΝΙΚΟΣ

ΔΗΛΩΣΗ ΙΔΙΟΚΤΗΤΗ (Ν.4030/2011)

0 κτίριο υπογειοποιούμενος Στοιχείο, ένας εκ των κληρονόμων της Κυριακούλας Τσαχά δηλώνω ότι της διμηνικής Ενότητας Παχών του Δήμου Ικαρίας Π.Ε. Ικαρίας Περιφέρειας

Βρίσκου Αρκετών υποδοκίματων από φέρων

και ανυψωθεί το υπ' αριθμ. 120,97μ²

ΕΥΡΕΤΗΡΟΣ Η ΥΠΟΧΡΕΩΣΗ ΤΩΝ ΕΡΕΤΕΡΩΝ

ΕΜΒΛΩΝ ΕΤΕΡΩΝ

ΕΠΙΧΕΙΡΗΣΙΑΚΟ ΣΧΕΔΙΟ

ΟΣΥΝΤΑΞΑΙ

ΛΙΑΝΟΥΡΑΠΙΟΣ

2020

ΤΗΛ. 210 9823214

ΓΕΩΡΓΙΟΣ Μ. ΣΤΑΚΙΑΔΗΣ  
ΑΡΧΙΤΕΚΤΟΝΙΚΟ ΕΓΧΕΙΡΗΜΑ  
ΔΗΜΟΚΡΑΤΙΑΣ 11, Π. ΟΥΛΙΑΝΟΥ 175,ΚΑ  
ΑΡΧΗ 07490403 - ΔΟΥ 11, ΟΥΛΙΑΝΟΥ

ΣΥΝΤΕΛΑΜΕΝΕΣ ΟΙΚΟΠΕΔΟΥ  
ΣΥΜΦΩΝΑ ΜΕ Ε.Γ.Σ.Α. 87

A	X=686124.0033	Y=4155490.9111
B	X=686129.2933	Y=4165483.5036
Γ	X=686119.9015	Y=4165476.9329
Δ	X=686118.4902	Y=4165478.6931
E	X=686116.9594	Y=4165478.6931
Z	X=686113.6432	Y=4165482.5621
H	X=686120.5510	Y=4165488.4659
Θ	X=686122.8087	Y=4165490.0728
A	X=686124.0033	Y=4165490.9111

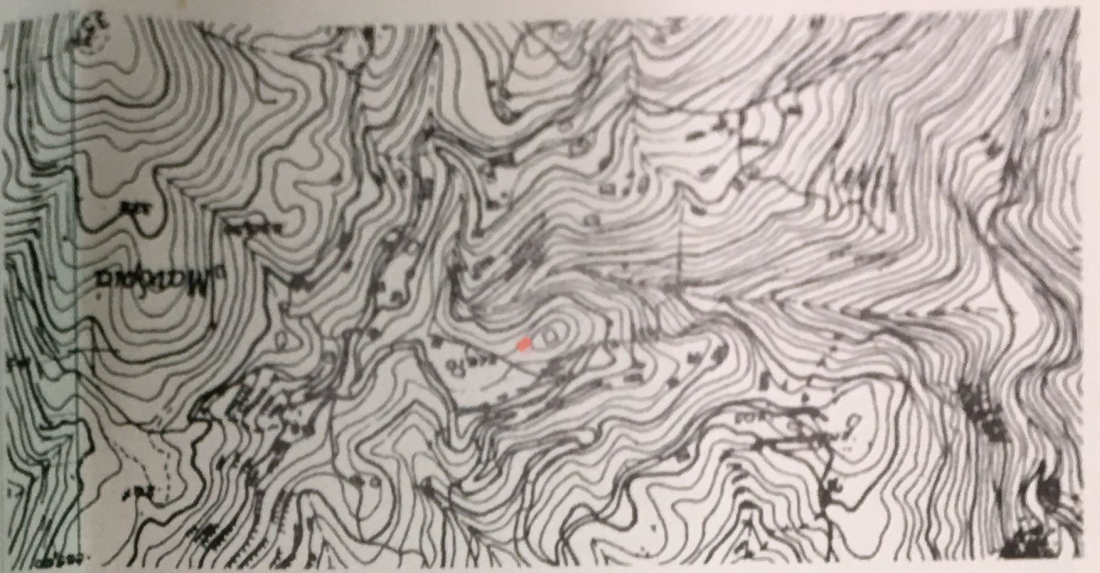
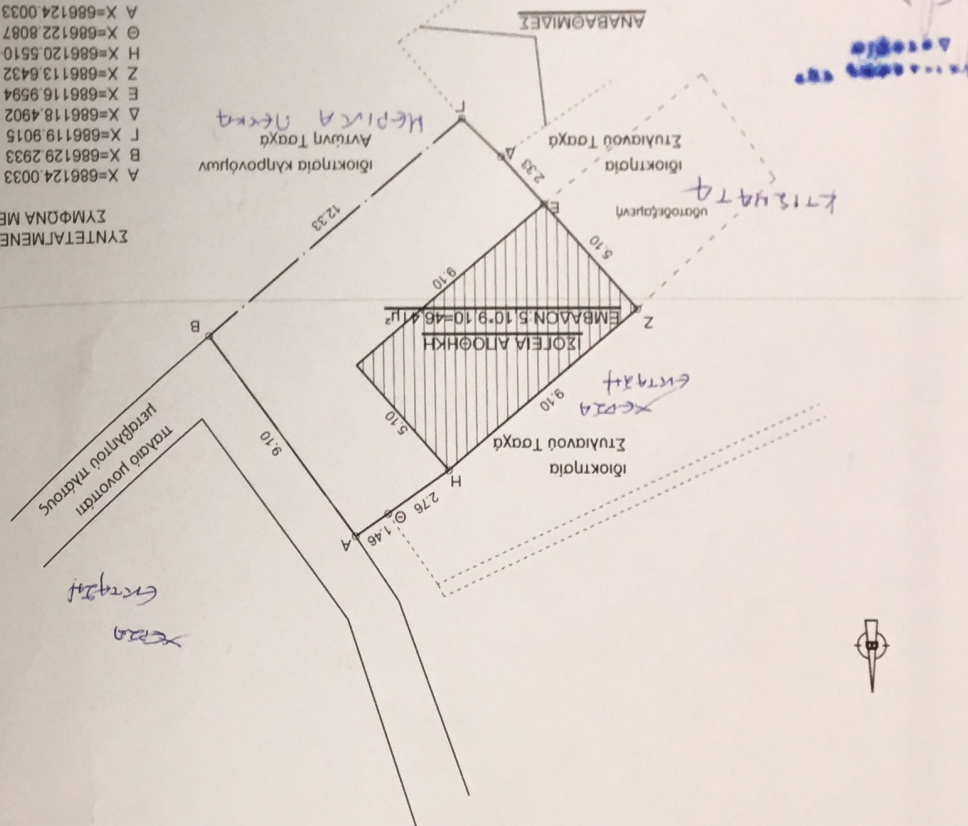

ΑΕΣΑΝΑΡΑ ΠΟΡΗ  
ΔΑΤΟΛΟΓΟΣ

