

ΔΗΛΩΣΗ ΟΡΙΩΝ

ΤΑ ΟΡΙΑ ΥΠΟΔΕΙΧΤΗΚΑΝ ΜΕ ΑΠΟΚΛΕΙΣΤΙΚΗ ΕΥΘΥΝΗ ΤΟΥ ΙΔΙΟΚΤΗΤΗ ΚΑΙ ΥΛΟΠΟΙΗΘΗΚΑΝ ΣΩΣΤΑ ΠΑΝΩ ΣΤΟ ΕΔΑΦΟΣ

Θ Ε Ω Ρ Η Σ Η
 Θεωρείται το παρόν τοπογραφικό διάγραμμα το οποίο και αποτελεί αναπόσπαστο τμήμα της υπ' αριθμ. 72240 πράξης χαρακτηρισμού μας ως έχει ή με τις αναφερόμενες παρατηρήσεις.
 Αμαλιάδα.....26-4-2021



ΣΗΜΕΙΩΣΗ

ΤΟ ΠΑΡΟΝ Τ.Δ. ΕΙΝΑΙ ΕΞΑΡΤΗΜΕΝΟ ΑΠΟ ΤΟ ΚΡΑΤΙΚΟ ΣΥΣΤΗΜΑ ΣΥΝΤΕΤΑΓΜΕΝΩΝ ΕΓΣΑ 87. Η ΕΞΑΡΤΗΣΗ ΠΡΑΓΜΑΤΟΠΟΙΗΘΗΚΕ ΜΕ ΤΟ ΣΥΣΤΗΜΑ GRS-1N GNSS ΤΟΥ ΔΙΚΤΥΟΥ URANUS ΤΗΣ ΤΟΡΣΟΝ ΣΥΜΦΩΝΑ ΜΕ ΤΟ ΕΛΛΗΝΙΚΟ ΣΥΣΤΗΜΑ ΕΝΤΟΠΙΣΜΟΥ ΝΕΡΟΣ ΜΕ ΤΗ ΧΡΗΣΗ GPS ΚΑΙ GLONASS.

ΤΙΤΛΟΙ

ΣΥΜΒΟΛΑΙΟ 16402/18.11.2019/Ι. ΠΑΠΑΘΕΟΥ/ΑΘΗΝΑ
 ΣΥΜΒΟΛΑΙΟ 11138/18.05.1988/Ν. ΠΑΝΑΓΙΩΤΟΠΟΥΛΟΥ/ΑΜΑΛΙΑΔΑ
 ΔΗΛΩΣΗ Ν.651/77

Ο ΠΑΡΑΚΑΤΩ ΥΠΟΓΡΑΦΩΝ ΜΠΑΛΚΑΜΟΣ ΕΥΓΕΝΙΟΣ Π-Μ ΔΗΛΩΝΩ ΥΠΕΥΘΥΝΑ ΟΤΙ ΤΑ ΓΕΩΤΕΜΑΧΙΑ [Ε1] & [Ε2] ΕΥΡΙΣΚΟΝΤΑΙ ΕΝΤΟΣ ΖΩΝΗΣ 800 Μ ΑΠΟ ΤΟ ΚΕΝΤΡΟ ΤΟΥ ΟΙΚΙΣΜΟΥ ΡΟΔΙΑΣ ΤΗΣ Τ/Κ ΡΟΔΙΑΣ Δ/Ε ΠΗΝΕΙΑΣ ΤΟΥ ΔΗΜΟΥ ΗΛΙΔΑΣ Η ΟΠΟΙΑ ΔΕΝ ΠΕΡΙΛΑΜΒΑΝΕΙ ΔΙΑΣΠΑΡΤΟ Η ΣΥΝΕΚΤΙΚΟ ΤΜΗΜΑ ΤΟΥ ΟΙΚΙΣΜΟΥ. ΔΥΝΑΤΑΙ ΝΑ ΥΠΑΧΘΕΙ ΣΤΙΣ ΔΙΑΤΑΞΕΙΣ ΤΟΥ Αρ. 4, παρ. 5 Π.Δ. 24/24-4-85 (ΦΕΚ 181/Δ/3-5-85). ΣΥΝΕΠΩΣ ΤΑ ΓΕΩΤΕΜΑΧΙΑ ΔΕΝ ΠΕΡΙΛΑΜΒΑΝΟΝΤΑΙ ΕΝΤΟΣ ΤΩΝ ΟΡΙΩΝ ΤΟΥ ΟΙΚΙΣΜΟΥ ΜΕ ΤΗΝ ΠΡΟΥΠΟΘΕΣΗ ΤΗΣ ΕΚΔΟΣΗΣ ΣΧΕΤΙΚΗΣ ΒΕΒΑΙΩΣΗΣ ΤΟΥ ΟΙΚΕΙΟΥ ΔΗΜΟΥ. ΕΠΙΣΗΣ ΕΥΡΙΣΚΟΝΤΑΙ ΣΕ ΠΕΡΙΟΧΗ ΕΚΤΟΣ ΑΝΑΡΤΗΣΗΣ ΤΩΝ ΔΑΣΙΚΩΝ ΧΑΡΤΩΝ. ΓΙΑ ΤΟ ΔΑΣΙΚΟ Η ΜΗ ΧΑΡΑΚΤΗΡΑ ΤΟΥΣ ΑΠΑΙΤΕΙΤΑΙ ΒΕΒΑΙΩΣΗ ΤΗΣ ΑΡΜΟΔΙΑΣ ΔΑΣΙΚΗΣ ΥΠΗΡΕΣΙΑΣ. ΤΟ ΓΕΩΤΕΜΑΧΙΟ [Ε1] ΕΙΝΑΙ ΑΡΤΙΟ ΚΑΙ ΟΙΚΟΔΟΜΗΣΙΜΟ. ΤΟ ΓΕΩΤΕΜΑΧΙΟ [Ε2] ΔΕΝ ΕΙΝΑΙ ΑΡΤΙΟ ΚΑΙ ΟΙΚΟΔΟΜΗΣΙΜΟ.

ΕΜΒΑΔΟΝ

E1=(1,2,...,9,21,22,...,36,1)=5538.40 M2
 E2=(9,10,...,21,9)=2000.00 M2

ΟΙΚΙΣΜΟΣ: ΡΟΔΙΑ Τ/Κ ΡΟΔΙΑΣ Δ/Ε ΠΗΝΕΙΑΣ ΔΗΜΟΥ ΗΛΙΔΑΣ

ΑΠΟΦΑΣΗ ΝΟΜΑΡΧΗ ΗΛΕΙΑΣ
 Αριθ. οικ. 3918 ΦΕΚ 719 Δ/24.12.1990

ΑΡΤΙΟΤΗΤΑ

- ΚΑΤΑ ΚΑΝΟΝΑ
 E=500.00 M2
 ΠΡΟΣΩΠΟ
 Α. 10.00 M για Eοικ<500.00 M2
 Β. 15.00 M για Eοικ>500.00 M2
 Γ. 12.00 M για οσα δημιουργηθηκαν προ της 04.11.2011
- ΚΑΤΑ ΠΑΡΕΚΚΛΙΣΗ
 οποιοδήποτε εμβαδον και διαστασεις προ της 03.05.1985

ΟΡΟΙ ΔΟΜΗΣΗΣ

- Π.Δ 24.04.85 ΦΕΚ 181 Δ/03.05.85
 Π.Δ 14.02.87 ΦΕΚ 133 Δ/23.02.87
 Π.Δ 04.11.11 ΦΕΚ 289 ΑΑΠ/2011
 ΚΑΤΗΓΟΡΙΑ ΟΙΚΙΣΜΟΥ Β3.1
 ΚΑΛΥΨΗ:
 Π.Κ=0.60
 Π.Κ=0.60 εως 0.70 για Eοικ<200.00 M2
 ΣΥΝΤΕΛΕΣΤΗΣ ΔΟΜΗΣΗΣ:
 1. Emax=240.00 M2+40.00 M2 παταρι ξηρας δομησης για Eοικ<700.00 M2
 2. Emax=400.00 M2 για Eοικ>700.00 M2
 3. Σ.Δ=1 και Emax=200.00 M2 για Eοικ<200.00 M2
 Δ=2.50 M, Hmax=7.50 M +ΣΤΕΓΗ
 Π.Δ 24/31.05.85/ΦΕΚ 270 Δ
 Π.Κ=0.10, Σ.Δ=0.20, Δ=15.00 M, H=7.50 M

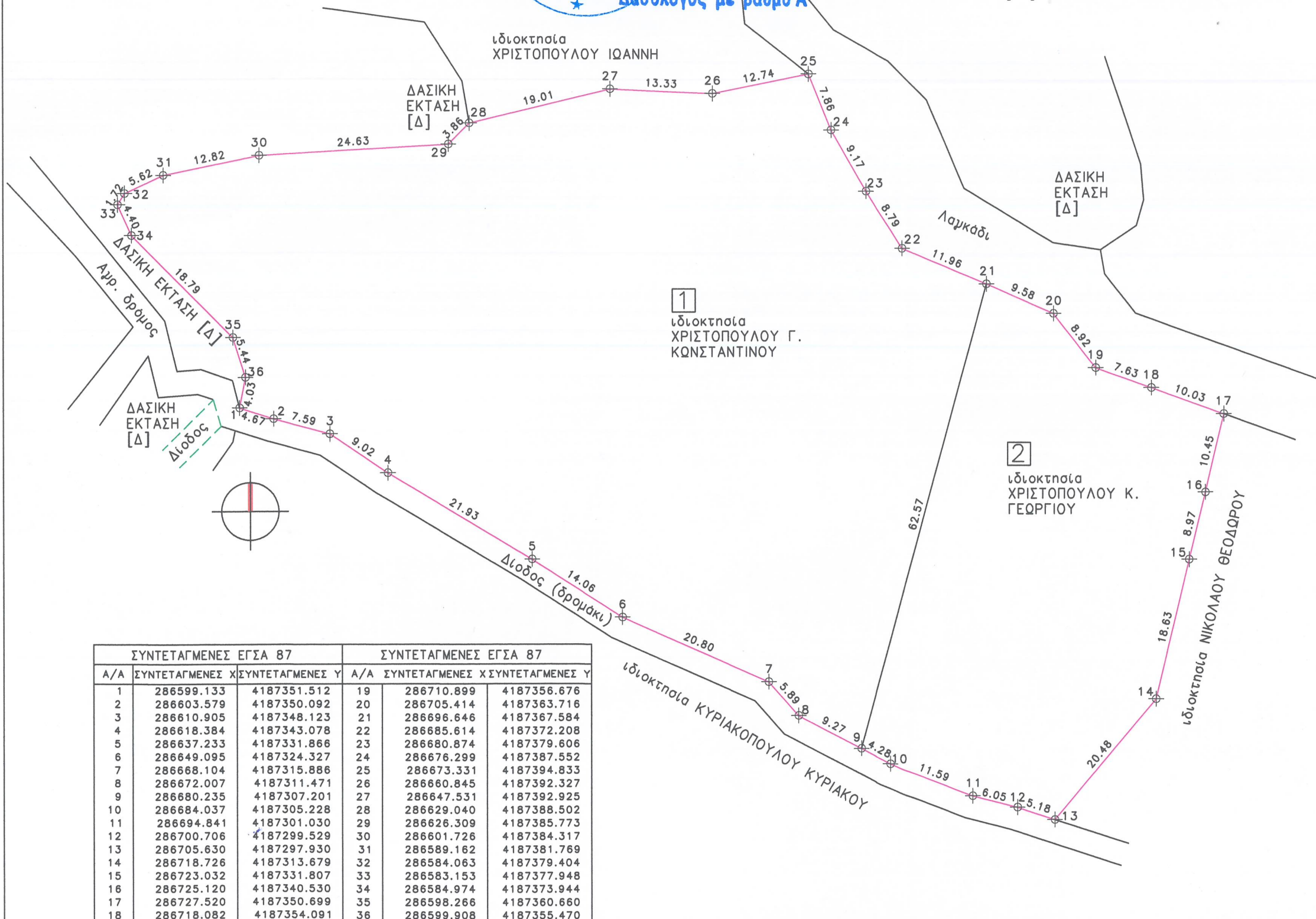

ΣΥΝΤΕΤΑΓΜΕΝΕΣ ΕΓΣΑ 87			ΣΥΝΤΕΤΑΓΜΕΝΕΣ ΕΓΣΑ 87		
A/A	ΣΥΝΤΕΤΑΓΜΕΝΕΣ X	ΣΥΝΤΕΤΑΓΜΕΝΕΣ Y	A/A	ΣΥΝΤΕΤΑΓΜΕΝΕΣ X	ΣΥΝΤΕΤΑΓΜΕΝΕΣ Y
1	286599.133	4187351.512	19	286710.899	4187356.676
2	286603.579	4187350.092	20	286705.414	4187363.716
3	286610.905	4187348.123	21	286696.646	4187367.584
4	286618.384	4187343.078	22	286685.614	4187372.208
5	286637.233	4187331.866	23	286680.874	4187379.606
6	286649.095	4187324.327	24	286676.299	4187387.552
7	286668.104	4187315.886	25	286673.331	4187394.833
8	286672.007	4187311.471	26	286660.845	4187392.327
9	286680.235	4187307.201	27	286647.531	4187392.925
10	286684.037	4187305.228	28	286629.040	4187388.502
11	286694.841	4187301.030	29	286626.309	4187385.773
12	286700.706	4187299.529	30	286601.726	4187384.317
13	286705.630	4187297.930	31	286589.162	4187381.769
14	286718.726	4187313.679	32	286584.063	4187379.404
15	286723.032	4187331.807	33	286583.153	4187377.948
16	286725.120	4187340.530	34	286584.974	4187373.944
17	286727.520	4187350.699	35	286598.266	4187360.660
18	286718.082	4187354.091	36	286599.908	4187355.470

Ιδιοκτήτης:
 ΧΡΗΣΤΟΠΟΥΛΟΣ Γ. ΚΩΝΣΤΑΝΤΙΝΟΣ ΓΕΩΤΕΜΑΧΙΟ [1]
 ΧΡΗΣΤΟΠΟΥΛΟΣ Κ. ΓΕΩΡΓΙΟΣ ΓΕΩΤΕΜΑΧΙΟ [2]

εργο:
 ΑΠΟΤΥΠΩΣΗ ΓΕΩΤΕΜΑΧΙΩΝ [Ε1 & Ε2]

τοποθεσία:
 θέση: ΑΓΡΟΤΙΚΗ ΠΕΡΙΟΧΗ [ΠΛΑΚΑ]
 ΕΝΤΟΣ ΖΩΝΗΣ 800 Μ ΑΠΟ ΤΟ ΚΕΝΤΡΟ ΤΟΥ ΟΙΚΙΣΜΟΥ [ΡΟΔΙΑ] ΑΛΛΑ ΕΚΤΟΣ ΤΩΝ ΟΡΙΩΝ ΤΟΥ Τ/Κ ΡΟΔΙΑΣ Δ/Ε ΠΗΝΕΙΑΣ ΔΗΜΟΥ ΗΛΙΔΑΣ

μελετητές:
 ΜΠΑΛΚΑΜΟΣ ΕΥΓΕΝΙΟΣ ΠΟΛ-ΜΗΧ

θεμα σχεδίου:
 ΤΟΠΟΓΡΑΦΙΚΟ ΔΙΑΓΡΑΜΜΑ ΓΗΠΕΔΩΝ [Ε1] & [Ε2]

κωδικος μελετης: TG-ΧΡΙΣΤΚ2

αριθμος σχεδίου: T2

κλίμακες: 1/600

ΕΥΓΕΝΙΟΣ Ν ΜΠΑΛΚΑΜΟΣ
 ΔΙΠΛΩΜΑΤΙΣΤΗΣ
ΠΟΛΙΤΙΚΟΣ ΜΗΧΑΝΙΚΟΣ
 ΜΕΛΟΣ Τ.Ε.Ε. - ΑΡΙΘΜΟΣ ΜΗΤΡΩΟΥ 37414
 ΚΑΛΑΒΡΥΤΩΝ 34 ΑΜΑΛΙΑΔΑ
 ΤΗΛ. (0622) 23.079

ημερομηνία: 27.04.2018