

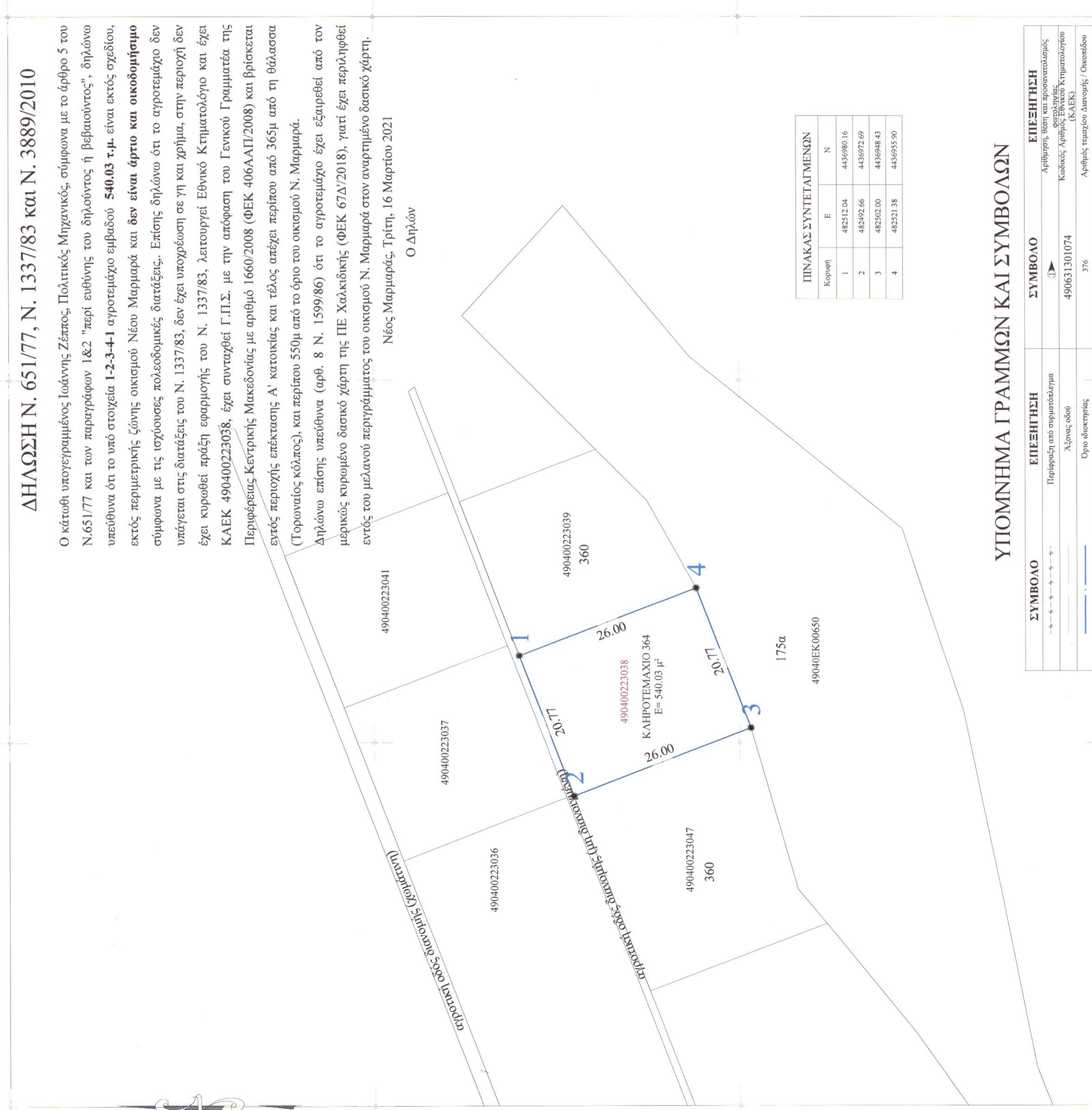

ΤΟΠΟΓΡΑΦΙΚΟ ΔΙΑΓΡΑΜΜΑ ΚΛΗΡΟΤΕΜΑΧΙΟΥ 364 ΜΕ ΚΑΕΚ 490400223038 ΜΕ ΣΤΟΙΧΕΙΑ: 1-2-3-4-1 ΜΕ ΕΜΒΑΔΟΝ: Ε1-2-3-4-1=540.03 μ²

ΘΕΣΗ: "Κάμπος Γρηγορίου", εκτός σχεδίου, οικισμού Ν. Μαρμαρά, Δ.Ε. Σιθωνίας, Δήμου Σιθωνίας ΕΡΓΟΔΟΤΗΣ: Αθανάσιος Παπαΐσιου

ΚΑΙΜΑΚΑ 1:500
04824.5 - 44369.0 / .5
ΣΥΣΤΗΜΑ ΑΝΑΦΟΡΑΣ: ΕΓΣΑ '87



ΠΙΝΑΚΑΣ ΣΥΝΤΕΤΑΓΜΕΝΩΝ		
Κορυφή	E	N
1	482512.04	4436980.16
2	482492.66	4436972.69
3	482502.00	4436948.43
4	482521.38	4436955.90

ΥΠΟΜΝΗΜΑ ΓΡΑΜΜΩΝ ΚΑΙ ΣΥΜΒΟΛΩΝ

ΣΥΜΒΟΛΟ	ΕΠΕΞΗΓΗΣΗ	ΣΥΜΒΟΛΟ	ΕΠΕΞΗΓΗΣΗ
+	Περὶφραγὴ ἀπὸ σαρματάκισμα	①	Ἀριθμῆσι, θέσι καὶ προσανατολισμῶσι
—	Ἄζωνος οδοῦ	490631301074	Κωδικὸς Ἀριθμῆσι Κτηματολογίου (Κ.Α.Ε.Κ.)
—	Ὁριο διακρίσεως	376	Ἀριθμὸς τετραγώνου Διαγραφῆς / Οἰκοπέδου

Εὐρωπαϊκὸ Γεωδαιτικὸ Σύστημα Αναφοράς 1987 (ΕΓΣΑ '87)
 Εὐρωπαϊκὸς σφαιρικός Οἰκισμὸς (EPSG:31436) (π=6378137μ., 1f=298.25722101)
 Κεντρικὸς Μερικὸνὸς λ=24°00' με Κ0=0.999600
 Τετραγωνὶ Κεντρικὸ Μερικὸνὸν +500000.00μ.
 Γεωγραφικὸ Πλάτος Αναφοράς 0°00'00"

0.999604
 συντελεστὴς κλίμακας
 0 5 10
 γράμμικη κλίμακα

482450.00 482500.00 482600.00

τα ὅρια υπερέειξε ο εργροδότης

ΕΡΓΟΔΟΤΗΣ
ΑΘΑΝΑΣΙΟΣ ΠΑΠΑΪΣΙΟΥ

ΜΕΛΕΤΗΤΗΣ
Ιωάννης Ζέπλος
Διπλ. Πολιτικός Μηχανικός

ΕΡΓΟ
Τοπογραφική αποτύπωση

ΘΕΣΗ
"Κάμπος Γρηγορίου", εκτός σχεδίου, οικισμού Ν. Μαρμαρά, Δ.Ε. Σιθωνίας, Δήμου Σιθωνίας

Θέμα Σχεδίου :
Τοπογραφικό Διάγραμμα

Αριθμός σχεδίου
Τ1

Κλίμακα
1:500

Χρόνος Μελέτης
Μάρτιος 2021

ΥΠΟΓΡΑΦΗ :
ΘΕΩΡΗΣΗ :

ΓΙΑ ΧΡΗΣΗ ΣΤ.Μ. ΖΕΠΠΟΣ
ΔΙΠΛΩΜ. ΠΟΛΙΤΙΚΟΣ ΜΗΧΑΝΙΚΟΣ
ΠΑΝΕΠΙΣΤΗΜΙΟΥ ΠΑΤΡΑΣ
ΜΕΛΟΣ Τ.Ε.Ε. ΑΡΙΘΜΟΣ ΜΗΤΡΩΟΥ 44567
ΝΕΟΣ ΜΑΡΜΑΡΑΣ ΧΑΛΚΙΔΙΚΗΣ
Τ.Η.Λ. 2375071973
ΑΦΜ: 025521465 - ΔΟΥ: ΠΟΛΥΓΥΡΟΥ