

Ο ΠΑΡΑΚΑΤΩ ΥΠΟΓΡΑΦΩΝ ΜΠΑΛΚΑΜΟΣ ΕΥΓΕΝΙΟΣ Π-Μ ΔΗΛΩΝΩ ΥΠΕΥΘΥΝΑ ΟΤΙ ΤΟ ΟΙΚΟΠΕΔΟ ΠΟΥ ΦΑΙΝΕΤΑΙ ΣΤΟ ΠΑΡΟΝ ΤΟΠΟΓΡΑΦΙΚΟ ΔΙΑΓΡΑΜΜΑ ΕΙΝΑΙ ΑΡΤΙΟ ΚΑΙ ΟΙΚΟΔΟΜΗΣΙΜΟ ΣΥΜΦΩΝΑ ΜΕ ΤΙΣ ΚΕΙΜΕΝΕΣ ΔΙΑΤΑΞΕΙΣ

ΣΗΜΕΙΩΣΗ

ΤΟ ΠΑΡΟΝ Τ.Δ. ΕΙΝΑΙ ΕΞΑΡΤΗΜΕΝΟ ΑΠΟ ΤΟ ΚΡΑΤΙΚΟ ΣΥΣΤΗΜΑ ΣΥΝΤΕΤΑΓΜΕΝΩΝ ΕΓΣΑ 87. Η ΕΞΑΡΤΗΣΗ ΠΡΑΓΜΑΤΟΠΟΙΗΘΗΚΕ ΜΕ ΤΟ ΣΥΣΤΗΜΑ GRS-1N GNSS ΤΟΥ ΔΙΚΤΥΟΥ URANUS ΤΗΣ ΤΟΡΣΟΝ ΣΥΜΦΩΝΑ ΜΕ ΤΟ ΕΛΛΗΝΙΚΟ ΣΥΣΤΗΜΑ ΕΝΤΟΠΙΣΜΟΥ HEPOS ΜΕ ΤΗ ΧΡΗΣΗ GPS ΚΑΙ GLONASS.

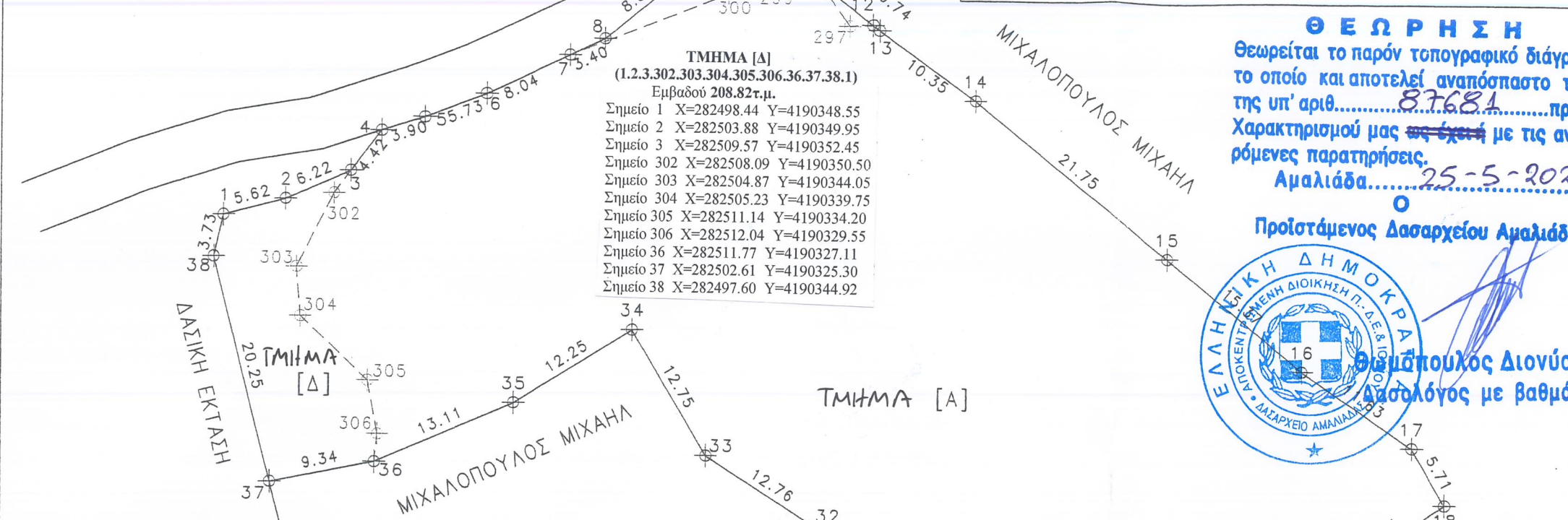

ΤΜΗΜΑ [Δ]
(1.2.3.302.303.304.305.306.36.37.38.1)
Εμβαδού 208.82τ.μ.
Σημείο 1 X=282498.44 Y=4190348.55
Σημείο 2 X=282503.88 Y=4190349.95
Σημείο 3 X=282509.57 Y=4190352.45
Σημείο 302 X=282508.09 Y=4190350.50
Σημείο 303 X=282504.87 Y=4190344.05
Σημείο 304 X=282505.23 Y=4190339.75
Σημείο 305 X=282511.14 Y=4190334.20
Σημείο 306 X=282512.04 Y=4190329.55
Σημείο 36 X=282511.77 Y=4190327.11
Σημείο 37 X=282502.61 Y=4190325.30
Σημείο 38 X=282497.60 Y=4190344.92

Θ Ε Ω Ρ Η Σ Η
Θεωρείται το παρόν τοπογραφικό διάγραμμα το οποίο και αποτελεί αναπόσπαστο τμήμα της υπ' αριθμόν 87684 πράξης χαρακτηρισμού μας ως έχει με τις αναφερόμενες παρατηρήσεις.
Αμαλιάδα 25-5-2021



ΕΜΒΑΔΟΝ
E2=(1,2,...,38,1)=4940.63 M2
ΔΗΛΩΝΕΤΑΙ ΥΠΕΥΘΥΝΑ ΟΤΙ ΤΟ ΟΙΚΟΠΕΔΟ ΠΟΥ ΑΠΕΙΚΟΝΙΖΕΤΑΙ ΣΤΟ ΠΑΡΟΝ ΤΟΠΟΓΡΑΦΙΚΟ ΔΙΑΓΡΑΜΜΑ ΒΡΙΣΚΕΤΑΙ ΕΝΤΟΣ ΤΗΣ ΖΩΝΗΣ ΤΩΝ 800 Μ ΑΠΟ ΤΟ ΚΕΝΤΡΟ ΤΟΥ ΣΤΑΣΙΜΟΥ ΟΙΚΙΣΜΟΥ <ΟΙΝΗ> ΤΗΣ Τ/Κ ΟΙΝΗΣ Δ/Ε ΠΗΝΕΙΑΣ ΤΟΥ ΔΗΜΟΥ ΗΛΙΔΑΣ ΚΑΙ ΩΣ ΕΚ ΤΟΥΤΟΥ ΕΙΝΑΙ ΣΕ ΠΕΡΙΟΧΗ ΕΚΤΟΣ ΑΝΑΡΤΗΣΗΣ ΤΩΝ ΔΑΣΙΚΩΝ ΧΑΡΤΩΝ.
ΠΡΟΚΕΙΜΕΝΟΥ ΝΑ ΒΕΒΑΙΩΘΕΙ Η ΑΡΤΙΟΤΗΤΑ ΚΑΙ ΟΙΚΟΔΟΜΗΣΙΜΟΤΗΤΑ ΤΟΥ ΟΙΚΟΠΕΔΟΥ ΑΠΑΙΤΕΙΤΑΙ Η ΣΧΕΤΙΚΗ ΒΕΒΑΙΩΣΗ ΤΗΣ ΑΡΜΟΔΙΑΣ ΔΑΣΙΚΗΣ ΥΠΗΡΕΣΙΑΣ.
ΕΙΔΙΚΟΤΕΡΑ ΘΑ ΠΡΕΠΕΙ ΝΑ ΕΞΕΤΑΣΘΕΙ Ο ΔΑΣΙΚΟΣ ΧΑΡΑΚΤΗΡΑΣ ΤΟΥ ΤΜΗΜΑΤΟΣ:
(1,2,3,302,...,306,36,37,38,1)
ΚΑΙ (7,8,12,297,300,7)

ΤΙΤΛΟΙ
ΣΥΜΒΟΛΑΙΟ 12864/01.10.1990/Ν. ΠΑΝΑΓΙΩΤΟΠΟΥΛΟΥ/ΑΜΑΛΙΑΔΑ

ΔΗΛΩΣΗ ΟΡΙΩΝ
ΤΑ ΟΡΙΑ ΥΠΟΔΕΙΧΤΗΚΑΝ ΜΕ ΑΠΟΚΛΕΙΣΤΙΚΗ ΕΥΘΥΝΗ ΤΟΥ ΙΔΙΟΚΤΗΤΗ ΚΑΙ ΥΛΟΠΟΙΗΘΗΚΑΝ ΣΩΣΤΑ ΠΑΝΩ ΣΤΟ ΕΔΑΦΟΣ.

εργοδοτής: ΜΙΧΑΛΟΠΟΥΛΟΥ ΔΗΜΗΤΡΑ

εργο: ΑΠΟΤΥΠΩΣΗ ΓΕΩΤΕΜΑΧΙΟΥ

τοποθεσία: ΑΓΡΟΤΙΚΗ ΠΕΡΙΟΧΗ [ΚΟΚΑΛΙΑΡΑ] ΕΝΤΟΣ ΤΩΝ ΟΡΙΩΝ ΤΟΥ ΟΙΚΙΣΜΟΥ ΟΙΝΗ Τ/ΚΟΙΝΗΣ Δ/Ε ΠΗΝΕΙΑΣ ΔΗΜΟΥ ΗΛΙΔΑΣ

μελετητές: ΜΠΑΛΚΑΜΟΣ ΕΥΓΕΝΙΟΣ ΠΟΛ-ΜΗΧ

ΣΥΝΤΕΤΑΓΜΕΝΕΣ ΕΓΣΑ 87

A/A	ΣΥΝΤΕΤΑΓΜΕΝΕΣ X	ΣΥΝΤΕΤΑΓΜΕΝΕΣ Y
1	282498.441	4190348.551
2	282503.879	4190349.954
3	282509.572	4190352.448
4	282512.242	4190355.969
5	282515.944	4190357.185
6	282521.285	4190359.267
7	282528.546	4190362.715
8	282531.619	4190364.175
9	282538.445	4190369.803
10	282542.438	4190373.152
11	282544.017	4190374.274
12	282555.079	4190365.636
13	282555.661	4190365.182
14	282564.065	4190359.144
15	282581.065	4190345.583
16	282592.962	4190335.855
17	282602.564	4190329.290
18	282605.442	4190324.362
19	282595.087	4190317.529
20	282576.773	4190307.276
21	282564.479	4190297.545
22	282562.019	4190294.574
23	282556.346	4190287.287
24	282553.011	4190281.025
25	282547.377	4190268.427
26	282542.361	4190259.431
27	282518.718	4190272.950
28	282522.207	4190279.051
29	282527.370	4190285.908
30	282531.184	4190292.902
31	282534.459	4190299.229
32	282551.540	4190321.146
33	282540.751	4190327.961
34	282534.157	4190338.871
35	282523.758	4190332.400
36	282511.765	4190327.113
37	282502.606	4190325.298
38	282497.603	4190344.919

ΟΙΚΙΣΜΟΣ: ΟΙΝΗ Τ/Κ ΟΙΝΗΣ Δ/Ε ΠΗΝΕΙΑΣ ΔΗΜΟΥ ΗΛΙΔΑΣ
ΑΠΟΦΑΣΗ ΝΟΜΑΡΧΗ ΗΛΕΙΑΣ
Αριθ. οικ. 3918 ΦΕΚ 719 Δ/24.12.1990
ΑΡΤΙΟΤΗΤΑ
1. ΚΑΤΑ ΚΑΝΟΝΑ
E=500.00 M2
ΠΡΟΣΩΠΟ
Α. 10.00 M για Eοικ<500.00 M2
Β. 15.00 M για Eοικ>500.00 M2
Γ. 12.00 M για οσα δημιουργήθηκαν προ της 04.11.2011
2. ΚΑΤΑ ΠΑΡΕΚΚΛΙΣΗ
οποιοδήποτε εμβαδον και διαστάσεις προ της 03.05.1985
ΟΡΟΙ ΔΟΜΗΣΗΣ
Π.Δ 24.04.85 ΦΕΚ 181 Δ/03.05.85
Π.Δ 14.02.87 ΦΕΚ 133 Δ/23.02.87
Π.Δ 04.11.11 ΦΕΚ 289 ΑΑΠ/2011
ΚΑΤΗΓΟΡΙΑ ΟΙΚΙΣΜΟΥ Β3.1
ΚΑΛΥΨΗ:
Π.Κ=0.60
Π.Κ=0.60 εως 0.70 για Eοικ<200.00 M2
ΣΥΝΤΕΛΕΣΤΗΣ ΔΟΜΗΣΗΣ:
1. E_{max}=240.00 M2+40.00 M2 παταρι ξηρας δομησης για Eοικ<700.00 M2
2. E_{max}=400.00 M2 για Eοικ>700.00 M2
3. Σ.Δ=1 και E_{max}=200.00 M2 για Eοικ<200.00 M2
Δ=2.50 M, H_{max}=7.50 M +ΣΤΕΓΗ

θεμα σχεδίου: ΤΟΠΟΓΡΑΦΙΚΟ ΔΙΑΓΡΑΜΜΑ ΟΙΚΟΠΕΔΟΥ

αριθμός σχεδίου: T1

κωδικός μελέτης: TG-MIXALN

κλίμακες: 1/500

υπογραφή: **ΕΥΓΕΝΙΟΣ Ν ΜΠΑΛΚΑΜΟΣ**
σφραγίδα: **ΔΙΠΛΩΜ. ΠΟΛΙΤΙΚΟΣ ΜΗΧΑΝΙΚΟΣ**
ΜΕΛΟΣ Τ.Ε.Ε. - ΑΡΙΘΜΟΣ ΜΗΤΡΟΥΧΟΥ 37414
ΚΑΛΑΒΡΥΤΩΝ 34 ΑΜΑΛΙΑΔΑ
ΤΗΛ. (0622) 23.079

ημερομηνία: 17.04.2018