

ΥΠΕΥΘΥΝΗ ΔΗΛΩΣΗ (ΑΡΘΡΟ 8 του Ν.1599/1986)  
 Το γεωτεμάχιο με στοιχεία ΑΒΓΔΕΖΗΘΙΚΑ βρίσκεται εκτός της περιοχής της ανάρτησης του βασικού χάρτη, σύμφωνα με την απόφαση υπ' αριθμό 2370/26-2-2021 (ΑΔΑ Ψ3ΛΟΡΙΥ-ΤΩΔ) της Διεύθυνσης Δασών ΠΕ Χαλκιδικής, όπως αυτή τροποποιήθηκε με την 2834/9-3-2021 (ΑΔΑ: 68ΓΟΡΙΥ-Ι3Γ).

17 Απριλίου 2021, Ο Μηχανικός

ΕΜΒΑΔΟΝ ΓΕΩΤΕΜΑΧΙΟΥ: ΕΑ-Β-Γ-Δ-Ε-Ζ-Η-Θ-Ι-Κ-Λ-Α = 500.00 τ.μ.

**ΠΑΡΑΤΗΡΗΣΕΙΣ:**

1. Το διάγραμμα είναι ενταγμένο στο κρατικό σύστημα συντεταγμένων ΕΓΣΑ '87.
2. Οι διαστάσεις και το εμβαδόν υπολογίσθηκαν αναλυτικά από τις συντεταγμένες των κορυφών.
3. Η εξέταση από ΕΓΣΑ '87 πραγματοποιήθηκε με σύστημα GPS και κάνοντας χρήση του Ελληνικού Συστήματος Εντοπισμού ΝΕΡΟΣ.

**ΥΠΕΥΘΥΝΗ ΔΗΛΩΣΗ Ν.651/77**

Ο παρακάτω υπογράφων Σεβαστάς Γρηγόρης Μηχανικός Γεωπληροφορικής & Τοπογραφίας, δηλώνω υπεύθυνα ότι το υπό στοιχεία ΑΒΓΔΕΖΗΘΙΚΑ αγροτεμάχιο είναι εκτός ορίων οικισμού Δουμιτών (Αποφ. Νομάρχη Χαλκιδικής: 5525/22-1-1988, ΦΕΚ 127Δ/12-2-1988), εντός ζώνης και είναι μη άρτιο και μη οικοδομήσιμο.

Το αγροτεμάχιο απέχει λιγότερο από 500μ. από το όριο του οικισμού, περισσότερο από 800μ. από την θάλασσα, είναι εκτός Γ.Π.Σ., εντός αυτού δεν υπάρχει εγκατάσταση υδροληψίας, δεν υπάγεται στις διατάξεις του Ν.1337/83, όπως συμπληρώθηκε με τον Ν.2242/94 (δεν έχει υπόχρεωση υποβολής δήλωσης ιδιοκτησίας), δεν οφείλει εισφορά σε γη και χρήμα, στην περιοχή του δεν έχει κυρωθεί πράξη εφαρμογής και υπάγεται στον Ν.2308/95 περί Εθνικού Κτηματολογίου.

Επίσης το γεωτεμάχιο βρίσκεται εντός της Γ' Ζώνης σύμφωνα με την Κ.Υ.Α. 6919/11-2-2004 (ΦΕΚ 248Δ/5-3-2004) και εντός της περιοχής του δικτύου Natura 2000 (Ν.3937/2011, ΦΕΚ 60Α/31-3-2011). Τα όρια της αποτύπωσης υποδείχθηκαν από τον ιδιοκτήτη.

17 Απριλίου 2021, Ο Μηχανικός

ΠΕΡΙΦΕΡΕΙΑ ΚΕΝΤΡΙΚΗΣ ΜΑΚΕΔΟΝΙΑΣ  
 ΠΕΡΙΦΕΡΕΙΑΚΗ ΕΝΟΤΗΤΑ ΧΑΛΚΙΔΙΚΗΣ  
 ΔΗΜΟΣ ΠΟΛΥΓΥΡΟΥ  
 ΔΗΜΟΤΙΚΗ ΕΝΟΤΗΤΑ ΑΝΘΕΜΟΥΝΤΑ  
 ΤΟΠΙΚΗ ΚΟΙΝΟΤΗΤΑ ΔΟΥΜΠΙΩΝ

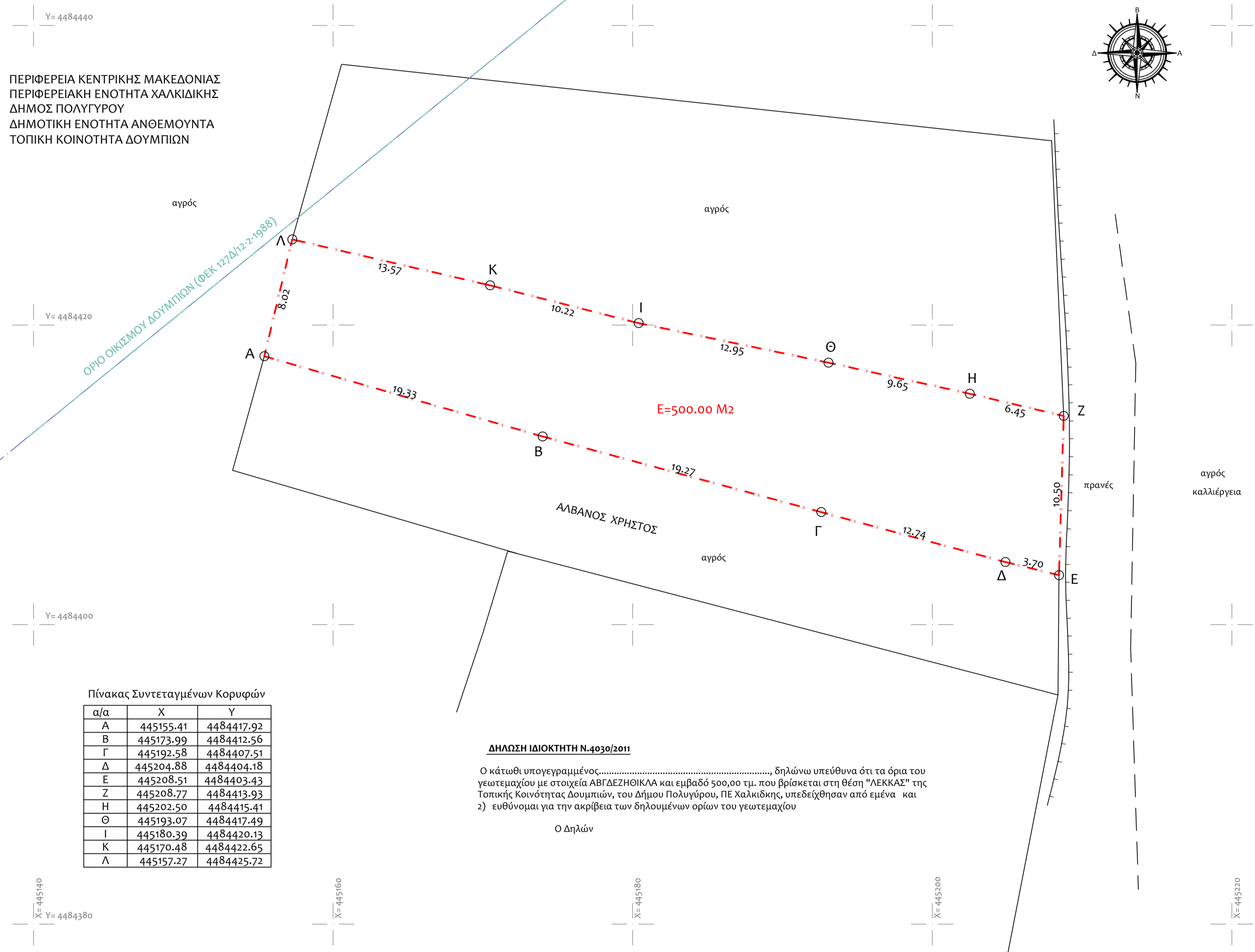

α/α	X	Y
A	445155.41	4484417.92
B	445173.99	4484412.56
Γ	445192.58	4484407.51
Δ	445204.88	4484404.18
E	445208.51	4484403.43
Z	445208.77	4484413.93
H	445202.50	4484415.41
Θ	445193.07	4484417.49
I	445180.39	4484420.13
K	445170.48	4484422.65
Λ	445157.27	4484425.72

**ΔΗΛΩΣΗ ΙΔΙΟΚΤΗΤΗ Ν.4030/2011**

Ο κάτωθι υπογεγραμμένος....., δηλώνω υπεύθυνα ότι τα όρια του γεωτεμαχίου με στοιχεία ΑΒΓΔΕΖΗΘΙΚΑ και εμβαδόν 500,00 τμ. που βρίσκεται στη θέση "ΛΕΚΚΑΣ" της Τοπικής Κοινότητας Δουμιτών, του Δήμου Πολυγύρου, ΠΕ Χαλκιδικής, υπεδείχθησαν από εμένα και 2) ευθύνομαι για την ακρίβεια των δηλωμένων ορίων του γεωτεμαχίου

Ο Δηλών

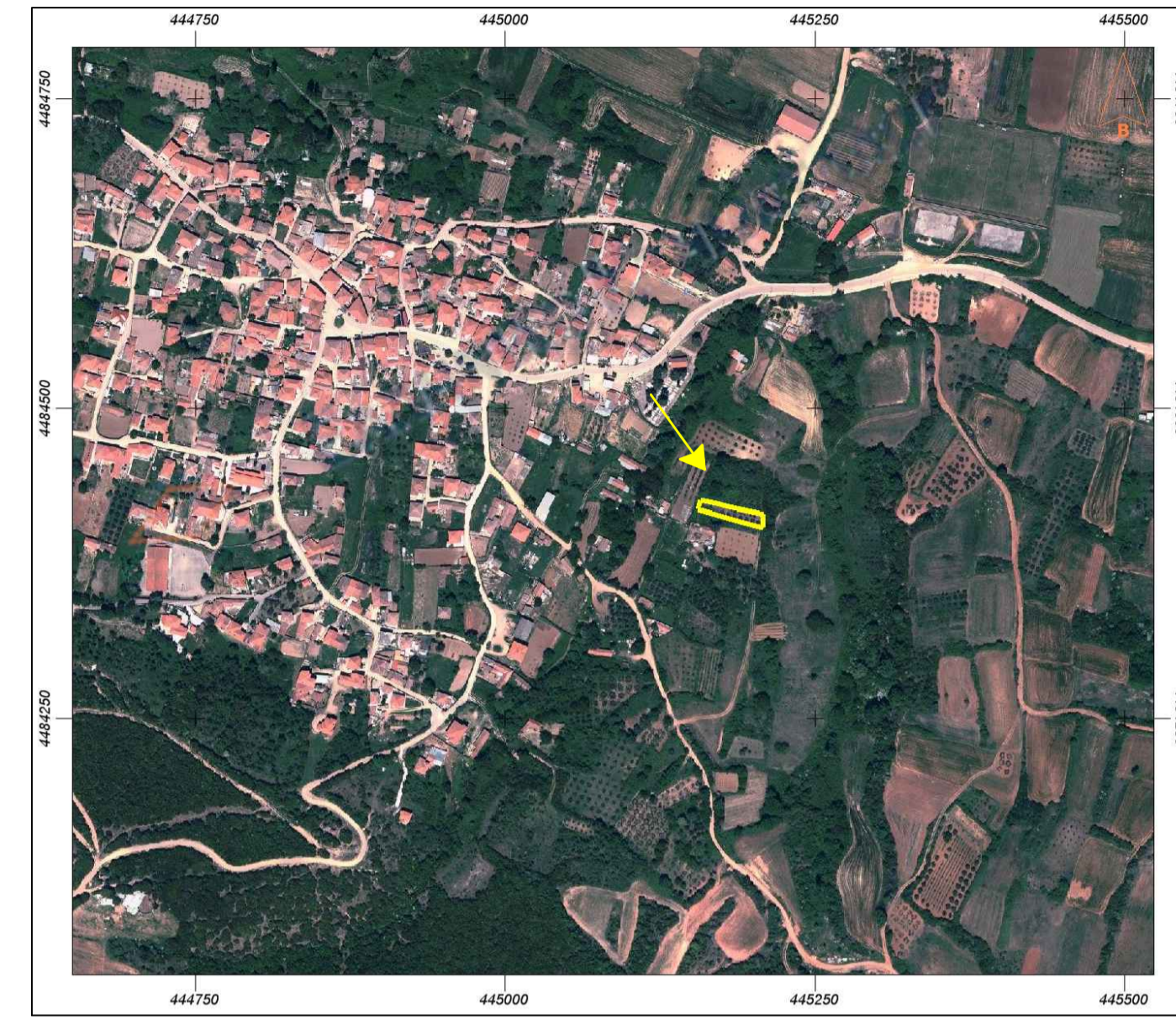

ιδιοκτήτης	
έργο	<b>ΑΠΟΤΥΠΩΣΗ ΑΓΡΟΤΕΜΑΧΙΟΥ</b> <b>ΕΑ-Β-Γ-Δ-Ε-Ζ-Η-Θ-Ι-Κ-Λ-Α = 500.00 τμ</b>
τοποθεσία	<b>"ΛΕΚΚΑΣ"</b>
μελετητής	<b>ΓΡΗΓΟΡΗΣ ΣΕΒΑΣΤΑΣ</b> ΜΗΧΑΝΙΚΟΣ ΓΕΩΠΛΗΡΟΦΟΡΙΚΗΣ ΚΑΙ ΤΟΠΟΓΡΑΦΙΑΣ Τ.Ε.
θέμα σχεδίου	αριθμός σχεδίου
<b>ΤΟΠΟΓΡΑΦΙΚΟ</b>	<b>Τ</b>
ημερομηνία	κλίμακα
17 Απριλίου 2021	1:200
ο μελετητής	ο έλεγχος