ΧΑΤΖΗΜΕΛΕΤΙΟΥ ΚΩΝΣΤΑΝΤΙΝΙΑ
ΔΑΣΟΛΟΓΟΣ ΜΕ Α΄ ΒΑΘΜΟ

ΕΛΕΓΧΘΗΚΕ
Και αφορά στην αριθμ. 58239 /28-5-2021
φύλλο τεραστίου μεγέθους.
Χρήστος Λαγός
Δασολόγος με Α΄ Βαθμό

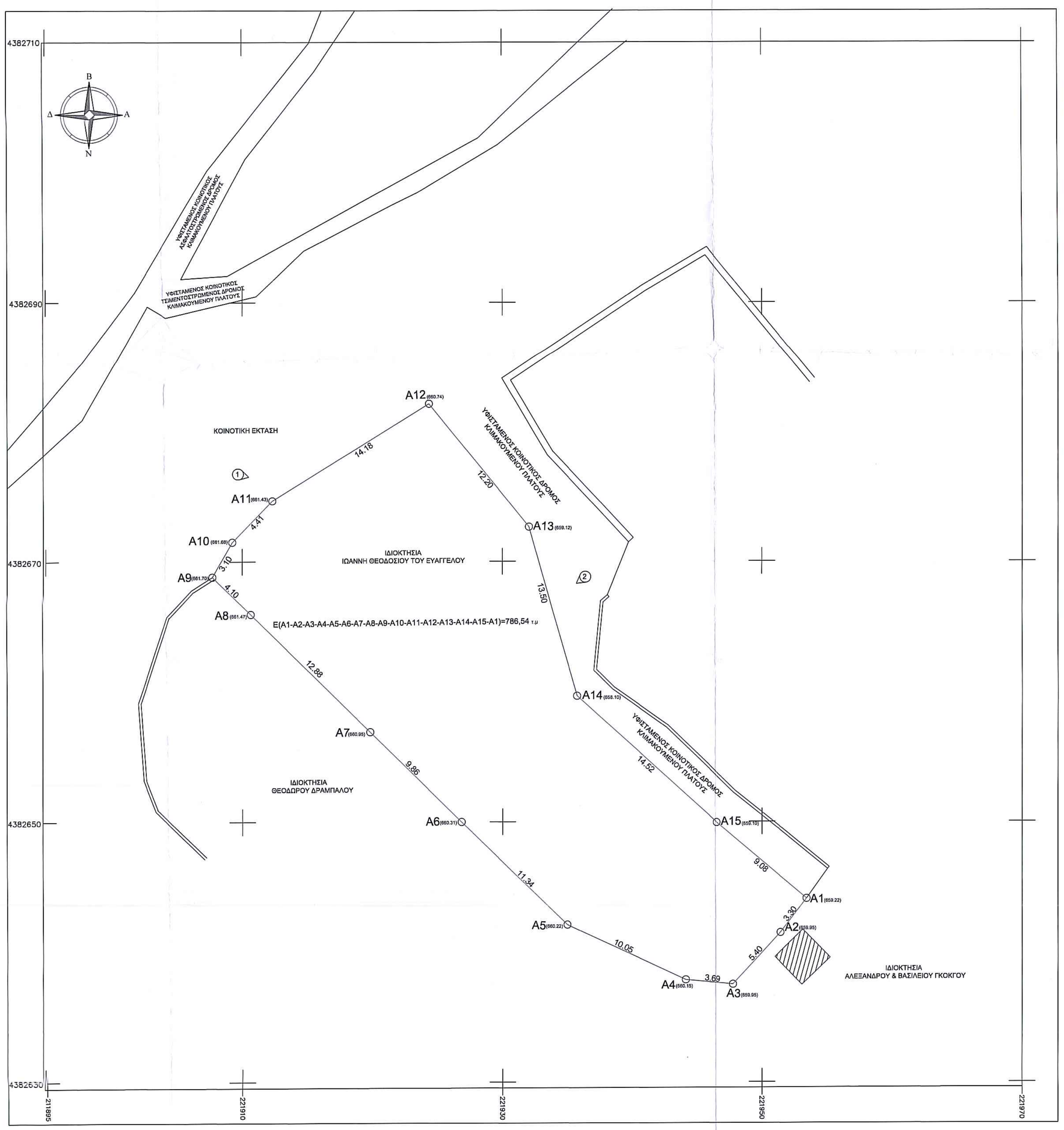

ΥΠΟΜΝΗΜΑ

- Κορυφή οικοπέδου (Ο1)
- Οριογραμμή οικοπέδου
- Κοινοτικός δρόμος
- Κτίσμα άμορφου οικοπέδου
- Θέση λήψης φωτογραφίας

ΠΙΝΑΚΑΣ ΣΥΝΤΕΤΑΓΜΕΝΩΝ ΣΕ ΕΓΣΑ 87 ΤΟΥ ΟΙΚΟΠΕΔΟΥ ΜΕ ΚΟΡΥΦΕΣ Α1-Α2-Α3-Α4-Α5-Α6-Α7-Α8-Α9-Α10-Α11-Α12-Α13-Α14-Α15-Α1		
Α/Α	Χ	Υ
Α1	221953,428	4382644,079
Α2	221951,414	4382641,464
Α3	221947,756	4382637,498
Α4	221944,083	4382637,850
Α5	221934,965	4382642,082
Α6	221926,829	4382649,984
Α7	221919,811	4382656,907
Α8	221910,650	4382665,966
Α9	221907,690	4382668,810
Α10	221909,229	4382671,498
Α11	221912,297	4382674,668
Α12	221925,349	4382662,140
Α13	221932,025	4382672,663
Α14	221935,713	4382659,864
Α15	221946,484	4382649,927
Ε (Α1-Α2-Α3-Α4-Α5-Α6-Α7-Α8-Α9-Α10-Α11-Α12-Α13-Α14-Α15-Α1)= 786,54 τ.μ		

Ο Ρ Ο Ι Δ Ο Μ Η Σ Η Σ Τ Η Σ Τ.Κ Δ Ρ Α Μ Ε Σ Ι Ω Ν
Δ Η Μ Ο Υ Δ Ω Δ Ω Ν Η Σ - Π.Ε Ι Ω Α Ν Ν Ι Ν Ω Ν

- ΔΙΑΤΑΓΜΑ : Αποφ. Νομάρχη 428/88 ΦΕΚ 448 Δ / 88
  Π.Δ 24-4-85 ΦΕΚ 181 Δ <2000 κατοίκων οριοθέτηση

- Π.Δ. 04-11-2011 (ΦΕΚ 289/ΑΑΠ/04-11-2011), περί τροποποίησης όρων και περιορισμών δόμησης εντός των ορίων των οικισμών με πληθυσμό μέχρι 2000 κατοίκους.
- Ν. 4164 (ΦΕΚ 156/Α/09-07-2013), άρθρο 10 για δόμηση σε οικόπεδα πριν την κύρωση του δικτύου κοινοχρήστων χώρων με βάση το άρθρο 35 του Ν. 3937 (ΦΕΚ 60/Α/31-03-2011).

1. Αρτιότητα γηπέδου 300 μ2 (500 μ2) και μια πλευρά εφαπτόμενη σε κοινόχρηστο δρόμο πλάτους 4μ. Τα εκ κατατμήσεως προερχόμενα να έχουν πρόσωπο >=12μ.
   (Κατά παρέκκλιση εντός των ορίων του οικισμού θεωρούνται άρτια τα γήπεδα με άποιο εμβαδόν είχαν στις 03-05-1985 εφόσον δεν έχουν το ελάχιστο κατά κανόνα εμβαδόν).
2. Το ελάχιστο μήκος προσώπου του γηπέδου, ορίζεται σε 10μ για εμβαδόν γηπέδου έως 500μ2 και 15μ για εμβαδόν μεγαλύτερο των 500μ2. Η παρούσα διάταξη δεν εφαρμόζεται σε γηπέδα που έχουν δημιουργηθεί μέχρι την έναρξη ισχύος του Π.Δ. 04-11-2011 (ΦΕΚ 289/ΑΑΠ/04-11-2011) και στους παραδοσιακούς οικισμούς. Στα γήπεδα των περιπτώσεων αυτών απαιτείται πρόσωπο επί κοινοχρήστου χώρου, ενώ στα γήπεδα που δημιουργήθηκαν από τις 03-05-1985 έως τις 04-11-2011 απαιτούνταν πρόσωπο 12μ επί κοινοχρήστου χώρου.
3. Πρόσωπο σε κοινόχρηστο χώρο ή σε χώρο που έχει τεθεί σε κοινή χρήση. Ο παραπάνω χώρος πρέπει να έχει πλάτος τουλάχιστον 4μ και να εφάπτεται καθ' όλο το μήκος της μιας πλευράς των ορίων του οικοπέδου. Όπου το πλάτος του κοινόχρηστου χώρου υπολείπεται των 4μ, για να είναι το οικόπεδο οικοδομήσιμο, πρέπει με συμβολαιογραφική πράξη, της οποίας αντίγραφο κοινοποιείται με απόδειξη στον οικείο ΟΤΑ, να τεθεί σε κοινή χρήση λωρίδα οικοπέδου τόση, ώστε από το πρόσωπο του εναπομένοντος οικοπέδου μέχρι τον άξονα του κοινοχρήστου χώρου, να επιτυγχάνεται πλάτος τουλάχιστον 2μ. Της παραπάνω ρύθμισης εξαιρούνται τα τμήματα του οικοπέδου που καταλαμβάνονται από οικοδομές.
4. Ποσοστό κάλυψης : 60%
5. Για γήπεδα μικρότερα των 700μ2 επιτρέπεται η ανέγερση κτιρίου οποιασδήποτε χρήσης (κύριας και βοηθητικής) μέγιστης επιτρεπόμενης συνολικής επιφάνειας ορόφων 240μ2. Επιπλέον της επιφάνειας αυτής επιτρέπεται η κατασκευή παταριού ξηράς δόμησης επιφάνειας έως 40μ2. Για γήπεδα μεγαλύτερα ή ίσα των 700μ2 επιτρέπεται η ανέγερση κτιρίου οποιασδήποτε χρήσης (κύριας και βοηθητικής) μέγιστης επιτρεπόμενης συνολικής επιφάνειας ορόφων 400μ2. Για γήπεδα μικρότερα των 200μ2 ορίζεται ο.δ. 1.0 και προκειμένου να είναι δυνατή η μέγιστη επιτρεπόμενη δόμηση συνολικής επιφάνειας 200μ2, η κάλυψη επιτρέπεται να είναι μεγαλύτερη του 60% χωρίς σε καμία περίπτωση να υπερβαίνει το 70% της επιφάνειας του γηπέδου. Για κτήρια τουριστικών και αιγυπτιακών επαγγελματικών καταλυμάτων ο ο.δ. ορίζεται ως εξής : για τα πρώτα 1000μ2 της επιφάνειας του γηπέδου ο ο.δ. ορίζεται σε 0.6, για τα επόμενα 1000μ2 της επιφάνειας του γηπέδου ο ο.δ. ορίζεται σε 0.5, για τα επόμενα 1000μ2 της επιφάνειας του γηπέδου ο ο.δ. ορίζεται σε 0.4, για τα επόμενα 1000μ2 της επιφάνειας του γηπέδου ο ο.δ. ορίζεται σε 0.3 και για το τμήμα της επιφάνειας άνω των 4000μ2 ο ο.δ. ορίζεται σε 0.2. Ειδικά για τα καταψυκτήρια ορίζεται ο.δ. 0.8, οπότε μπορεί, με την έγκριση τοπικού σχεδίου κατά τις διατάξεις του ν.δ/τος της 17-07-1923, να καθορίζεται μεγαλύτερος, ανάλογα με τις ανάγκες του οικισμού χωρίς να υπερβαίνει το 1.8.
6. Με την επιφύλαξη των διατάξεων που προβλέπουν υποχρεωτική δίαιτηση του όγκου των κτηρίων, σε οικοδομήσιμο γήπεδο, με εμβαδόν τουλάχιστον 1800μ2 και πρόσωπο σε νομίμως υφιστάμενο κατά τις ισχύουσες διατάξεις κοινόχρηστο χώρο, εφόσον δεν πραγματοποιείται η επιτρεπόμενη κατά τις οικείες διατάξεις νόμιμη κατάτμησή του, η συνολική δόμηση του ενιαίου γηπέδου δύναται να ισούται με το άθροισμα της επιτρεπόμενης δόμησης για την ανέγερση κατοικίας στα άρτια και οικοδομήσιμα γήπεδα, τα οποία θα προέκυπταν από την κατάτμηση του ενιαίου γηπέδου, σύμφωνα με την κατά τον κανόνα ισχύουσα αρτιότητα του οικισμού, μειωμένη κατά 10%.
7. Το κτήριο τοποθετείται ελεύθερο μέσα στο οικόπεδο. Όπου το κτήριο δεν εφάπτεται με το πλάγιο και πίσω όριο του οικοπέδου, αφήνεται απόσταση τουλάχιστον 2.50μ. Η απόσταση μεταξύ ανεξάρτητων κτηρίων μέσα στο ίδιο οικόπεδο ορίζεται σε 2.50μ τουλάχιστον. Σε οικόπεδο μεγαλύτερο των 500μ2 το κτήριο τοποθετείται σε απόσταση τουλάχιστον 2.50μ από την οριζόμενη γραμμή δόμησης στο πρόσωπο του οικοπέδου επί του κοινοχρήστου χώρου. Σε οικόπεδο μικρότερο των 500μ2 το κτήριο τοποθετείται στην οριζόμενη γραμμή δόμησης είτε εσώτερον αυτής, κατά την κύρια όψη του, στο σύνολό ή σε τμήμα αυτής.
8. Το μέγιστο ύψος των κτηρίων ορίζεται σε 7.50μ και μετράται σε κάθε σημείο της τομής του περιγράμματος αυτών με το φυσικό έδαφος.
9. Απαγορεύεται η κατασκευή του κτηρίου σε υπόστηλώματα (πυλωτή).

ΘΕΣΗ 1 ΛΗΨΗΣ ΦΩΤΟΓΡΑΦΙΑΣ ΟΙΚΟΠΕΔΟΥ

ΘΕΣΗ 2 ΛΗΨΗΣ ΦΩΤΟΓΡΑΦΙΑΣ ΟΙΚΟΠΕΔΟΥ

ΟΡΙΟΘΕΤΗΣΗ ΟΙΚΙΣΜΟΥ ΔΡΑΜΕΣΙΩΝ

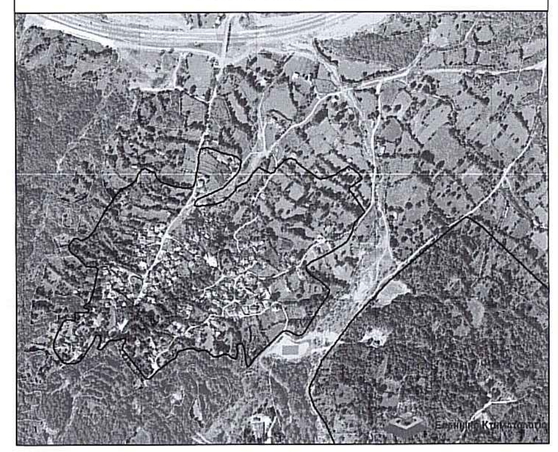

ΔΗΛΩΣΗ ΥΛΟΠΟΙΗΣΗΣ ΟΡΙΩΝ

Ο υπογράφων Θεοδοσίου Ιωάννης, δηλώνω οτι τα όρια του οικοπέδου που υλοποιείται απο τις κορυφές Α1-Α2-Α3-Α4-Α5-Α6-Α7-Α8-Α9-Α10-Α11-Α12-Α13-Α14-Α15-Α1 τα έχω υποδείξει ο ίδιος και είναι ορθά.

ο δηλών

ΤΕΧΝΙΚΗ ΕΚΘΕΣΗ

Ο τίτλος κτήσεως του οικοπέδου βάση της γονικής παροχής υπ'αριθμ 39.783 συμβολαίου (19 Μαΐου 2003, συμβολαιογράφος Αριστείδης Δράγιος) αναφέρεται σε οικόπεδο εμβαδού 815,80 τ.μ. Ωστόσο ο ιδιοκτήτης του οικοπέδου Θεοδοσίου Ιωάννης του Ευαγγέλου συνέταξε την συμβολαιογραφική πράξη καθορισμού ορίων οικοπέδου υπ'αριθμό 14.709 (8 Δεκεμβρίου 2009, συμβολαιογράφος Σταύρος Παργανάς) με τον όμορο ιδιοκτήτη Ζαχαρία Δράμπαλο, σύμφωνα με την οποία το τελικό εμβαδόν του οικοπέδου ιδιοκτησίας Θεοδοσίου Ιωάννη του Ευαγγέλου έχει εμβαδόν 786,54 τ.μ και τα γεωμετρικά χαρακτηριστικά του οικοπέδου (κορυφές, μήκη πλευρών) καθορίζονται απο το επισυναπτόμενο τοπογραφικό διάγραμμα της μηχανικού Ανδρονίκης Μπογίνη (Οκτώβριος2009).

ΔΗΛΩΣΗ ΜΗΧΑΝΙΚΟΥ (Ν.651/77)

Ο υπογράφων μηχανικός Μπούγιας Ι. Πέτρος δηλώνω σύμφωνα με το νόμο για το οικόπεδο που υλοποιείται απο τις κορυφές Α1-Α2-Α3-Α4-Α5-Α6-Α7-Α8-Α9-Α10-Α11-Α12-Α13-Α14-Α15-Α1 στο παρόν τοπογραφικό διάγραμμα οτι έχει εμβαδόν Ε = 786,54 τ.μ και

- βρίσκεται εντός της οριοθέτησης του οικισμού Δραμεσίου, του Δήμου Δωδώνης, της Π.Ε Ιωαννίνων,
- είναι άρτιο και οικοδομήσιμα σύμφωνα με τις κείμενες πολεοδομικές διάξεις που ισχύουν σήμερα,
- εντός του οικοπέδου δεν διέρχονται εναέριες γραμμές μεταφοράς υψηλής τάσης της ΔΕΗ, αγωγός φυσικού αερίου, οδός προυφιστάμενη του 1923 ή ρέμα,
- εντός των όμορων γειτειαχίων, δεν υφίστανται διατηρητά κτίσματα.

Ιωάννινα, Απρίλιος 2021

ο υπογράφων μηχανικός

ΠΕΤΡΟΣ ΙΩΑΝ. ΜΠΟΥΓΙΑΣ
ΔΙΠΛΩΜ. ΤΟΠΟΓΡΑΦΟΣ ΜΗΧΑΝΙΚΟΣ
ΑΡΙΣΤΟΤΕΛΕΙΟΥ ΠΑΝΕΠΙΣΤΗΜΙΟΥ ΘΕΣΣΑΛΟΝΙΚΗΣ
ΜΕΛΟΣ Τ.Ε.Ε. ΑΡΙΘ. ΜΗΤΡΩΟΥ: 97349
Γ. ΚΑΛΟΥΔΗ 5 - ΙΩΑΝΝΙΝΑ
ΤΗΛ.: 26510 30456 - ΚΙΝ.: 6976 402367
ΑΦΜ: 105317019 - ΔΟΥ ΙΩΑΝΝΙΝΩΝ

ΤΕΧΝΙΚΟ ΓΡΑΦΕΙΟ 2Bengineers

ΜΠΟΥΓΙΑΣ Ι. ΠΕΤΡΟΣ / ΗΛΙΑΝΑ ΜΠΑΚΟΛΑ & ΣΥΝΕΡΓΑΤΕΣ

Γ.ΚΑΛΟΥΔΗ 5, ΙΩΑΝΝΙΝΑ
ΤΗΛ. 2651030456
ΚΙΝ. 6978402367
www.2Bengineers.gr

Θέση:	ΟΙΚΟΠΕΔΟ - Τ.Κ ΔΡΑΜΕΣΙΩΝ - Δ.Ε ΔΩΔΩΝΗΣ ΔΗΜΟΣ ΔΩΔΩΝΗΣ - ΝΟΜΟΣ ΙΩΑΝΝΙΝΩΝ
Εργοδότης:	ΘΕΟΔΟΣΙΟΥ ΙΩΑΝΝΗΣ
Κατηγορία Μελέτης:	ΤΟΠΟΓΡΑΦΙΚΟ ΔΙΑΓΡΑΜΜΑ
Κλίμακα Σχεδίου:	1:200
Ημερομηνία:	ΑΠΡΙΛΙΟΣ 2021

ΜΠΟΥΓΙΑΣ Ι. ΠΕΤΡΟΣ
ΑΓΡΟΝΟΜΟΣ ΤΟΠΟΓΡΑΦΟΣ ΜΗΧΑΝΙΚΟΣ (Α.Π.Θ)
Msc ΠΕΡΙΒΑΛΛΟΝ & ΑΝΑΠΤΥΞΗ ΤΩΝ ΟΡΕΙΝΩΝ ΠΕΡΙΟΧΩΝ (Ε.Μ.Π)

σφραγίδες - υπογραφές

μελετήσας	έγκριση
ΠΕΤΡΟΣ ΙΩΑΝ. ΜΠΟΥΓΙΑΣ ΔΙΠΛΩΜ. ΤΟΠΟΓΡΑΦΟΣ ΜΗΧΑΝΙΚΟΣ ΑΡΙΣΤΟΤΕΛΕΙΟΥ ΠΑΝΕΠΙΣΤΗΜΙΟΥ ΘΕΣΣΑΛΟΝΙΚΗΣ ΜΕΛΟΣ Τ.Ε.Ε. ΑΡΙΘ. ΜΗΤΡΩΟΥ: 97349 Γ. ΚΑΛΟΥΔΗ 5 - ΙΩΑΝΝΙΝΑ ΤΗΛ.: 26510 30456 - ΚΙΝ.: 6976 402367 ΑΦΜ: 105317019 - ΔΟΥ ΙΩΑΝΝΙΝΩΝ	