

ΤΕΧΝΙΚΟ ΓΡΑΦΕΙΟ

ΚΑΡΒΕΛΑ ΑΝΝΑ

Διπλ/χος πολιτικός μηχανικός

ΑΙΓΙΑΛΕΩΣ-ΡΩΜΑΝΙΩΛΗ 66, ΑΙΓΙΟ

τηλ. 26910.61548

κιν. 6984.722737

ΙΔΙΟΚΤΗΤΗΣ: ΤΡΙΑΝΤΑΦΥΛΛΟΠΟΥΛΟΣ ΝΙΚΟΛΑΟΣ

ΕΡΓΟ: ΑΠΟΤΥΠΩΣΗ ΑΓΡΟΤΕΜΑΧΙΟΥ

ΘΕΣΗ: "ΠΛΟΚΑΡΙ" ΟΙΚ. ΔΕΡΒΕΝΙ Τ.Κ. ΜΑΜΟΥΣΙΑΣ
Δ.Ε. ΔΙΑΚΟΠΤΟΥ ΔΗΜΟΥ ΑΙΓΙΑΛΕΙΑΣ

ΘΕΜΑ ΣΧΕΔΙΟΥ

ΑΡΙΘ.ΣΧΕΔΙΟΥ

ΤΟΠΟΓΡΑΦΙΚΟ ΔΙΑΓΡΑΜΜΑ

ΚΛΙΜΑΚΑ

ΧΡΟΝΟΣ ΜΕΛΕΤΗΣ: ΝΟΕΜΒΡΙΟΣ 2018

1:200

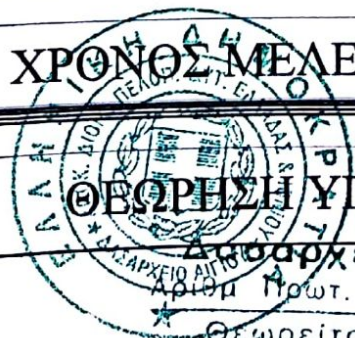

ΘΕΩΡΗΣΗ ΥΠΗΡΕΣΙΑΣ

Διασφαρχειο Αιγίου
Αριθμ Πρωτ. 80952/13-5-24

Θεωρείται το παρόν σύμφωνα με ταυτόριθμο και ταυτόχρονο έγγραφο μας του οποίου αποτελεί αναπόσπαστο μέρος Αίγιο ...13-5-..... 2024...

Ο Διασφαρχης Αιγίου

Γεωργιος Χρονόπουλος
Δρ. Δασολόγος

ΥΠΟΓΡΑΦΗ-ΣΦΡΑΓΙΔΑ

ΚΑΡΒΕΛΑ ΑΝΝΑ
ΔΙΠΛ. ΠΟΛΙΤΙΚΟΣ ΜΗΧΑΝΙΚΟΣ
ΠΡΟΪΣΤΕΥΝΤΙΚΗΣ ΣΥΝΤΕΛΕΣ ΠΑΝΗΜΙΟΥ ΠΑΤΡΟΣ
ΜΕΛΟΣ Τ.Π.Ε. ΑΡΙΘΜ. ΜΗΤΡΩΟΥ 134001
ΑΙΓΙΑΛΕΩΣ 66 Β ΑΙΓΙΑΛΕΩΣ-ΑΙΓΙΟ
ΤΗΛ: 26910.61548
ΚΙΝ: 6984.722737
ΦΑΞ: 26911.1162 ΔΟΥ ΑΙΓΙΟΥ

ΔΗΛΩΣΗ ΙΔΙΟΚΤΗΤΗ

Ο υπογράφων ιδιοκτήτης του αγροτεμαχίου που φαίνεται στο παρόν τοπογραφικό διάγραμμα δηλώνω υπεύθυνα ότι τα όρια της ιδιοκτησίας μου που υπέδειξα είναι τα ορθά και φέρω την αποκλειστική ευθύνη γι' αυτά.

Ο ΔΗΛΩΝ



ΔΗΛΩΣΗ Ν.651/77 του ΜΗΧΑΝΙΚΟΥ

Το οικόπεδο με στοιχεία (1,2,3,4,5,6,1), εμβαδού = 1315.99 τ.μ., ιδιοκτησίας ΤΡΙΑΝΤΑΦΥΛΛΟΠΟΥΛΟΥ ΝΙΚΟΛΑΟΥ, βρίσκεται εκτός σχεδίου Πόλεως, και οικισμού, εκτός "ζώνης", στη θέση "ΠΛΟΚΑΡΙ" οικισμού ΔΕΡΒΕΝΙ Τ.Κ. ΜΑΜΟΥΣΙΑΣ Δ.Ε. ΔΙΑΚΟΠΤΟΥ - Δήμου ΑΙΓΙΑΛΕΙΑΣ και είναι ΑΡΤΙΟ και ΟΙΚΟΔΟΜΗΣΙΜΟ κατά παρέκλιση εφόσον, προϋφίσταται ως έχει της 12-9-1964, σύμφωνα με το Π.Δ. 24/31-5-1985 (ΦΕΚ 270 Δ') άρθρο 1 παρ.2β (ββ) και εφόσον οριοθετηθεί το παραπλεύρως ρέμα. Επίσης για την οικοδομησιμότητα απαιτείται έγκριση του δασαρχείου και της αρχαιολογίας και της ΓΥΠ.

Το οικόπεδο απέχει πάνω από 1500 μ. από την θάλασσα.

Αίγιο Νοέμβριος 2018

Ο ΜΗΧΑΝΙΚΟΣ



NOV 2011
 MESETE - EPEXOM. LTD
 1088 & 111
 03471
 1262



ΙΔΙΟΚΤΗΣΙΑΣ
 ΤΡΙΑΝΤΑΦΥΛΛΟΠΟΥΛΟΥ ΝΙΚΟΛΑΟΥ του ΘΕΜΙΣΤΟΚΛΗ

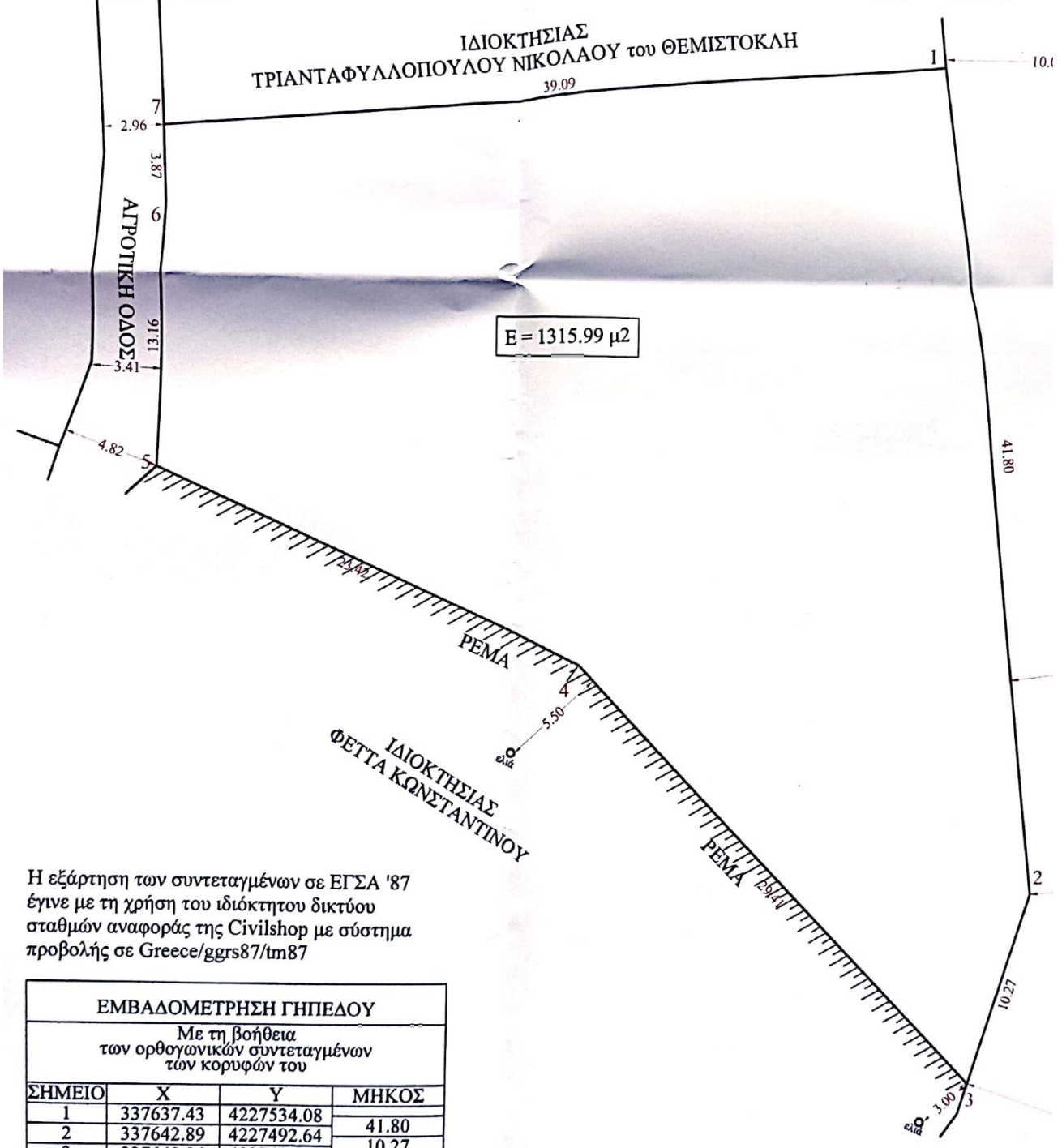

Η εξάρτηση των συντεταγμένων σε ΕΓΣΑ '87 έγινε με τη χρήση του ιδιόκτητου δικτύου σταθμών αναφοράς της Civilshop με σύστημα προβολής σε Greece/ggrs87/tm87

ΕΜΒΑΔΟΜΕΤΡΗΣΗ ΓΗΠΕΔΟΥ			
Με τη βοήθεια των ορθογωνικών συντεταγμένων των κορυφών του			
ΣΗΜΕΙΟ	X	Y	ΜΗΚΟΣ
1	337637.43	4227534.08	
2	337642.89	4227492.64	41.80
3	337640.06	4227482.76	10.27
4	337619.69	4227503.98	29.41
5	337598.30	4227513.52	23.42
6	337598.69	4227526.67	13.16
7	337598.50	4227530.54	3.87
1	337637.43	4227534.08	39.09

$E = 1/2 \sum (X_i + X_{i+1})(Y_i - Y_{i+1})$

$E = 1315.99 \mu^2$

Έγινε έλεγχος
 Αίμα 05-21
 Γεωργιος Κωνσταντίνος
 Δο. Διαβιολόγος

ΕΜΒΑΔΟΜΕΤΡΗΣΗ ΓΗΠΕΔΟΥ

Με τη βοήθεια
των ορθογωνικών συντεταγμένων
των κορυφών του

ΣΗΜΕΙΟ	X	Y	ΜΗΚΟΣ
1	337637.43	4227534.08	
2	337642.89	4227492.64	41.80
3	337640.06	4227482.76	10.27
4	337619.69	4227503.98	29.41
5	337598.30	4227513.52	23.42
6	337598.69	4227526.67	13.16
7	337598.50	4227530.54	3.87
1	337637.43	4227534.08	39.09

$$E = 1/2 \sum (X_i + X_{i+1})(\Psi_i - \Psi_{i+1})$$

$$E = 1315.99 \mu^2$$

ΑΠΟΣΠΑΣΜΑ ΧΑΡΤΗ Γ.Υ.Σ.

ΑΡ.ΦΥΛΛΟΥ: 6239_1 - ΑΙΓΙΟΝ

ΘΕΣΗ : "ΠΛΟΚΑΡΙ" ΔΕΡΒΕΝΙ - ΔΗΜΟΥ ΑΙΓΙΑΛΕΙΑΣ

ΙΔΙΟΚΤΗΣΙΑ : ΤΡΙΑΝΤΑΦΥΛΛΟΠΟΥΛΟΣ ΓΕΩΡΓΙΟΣ

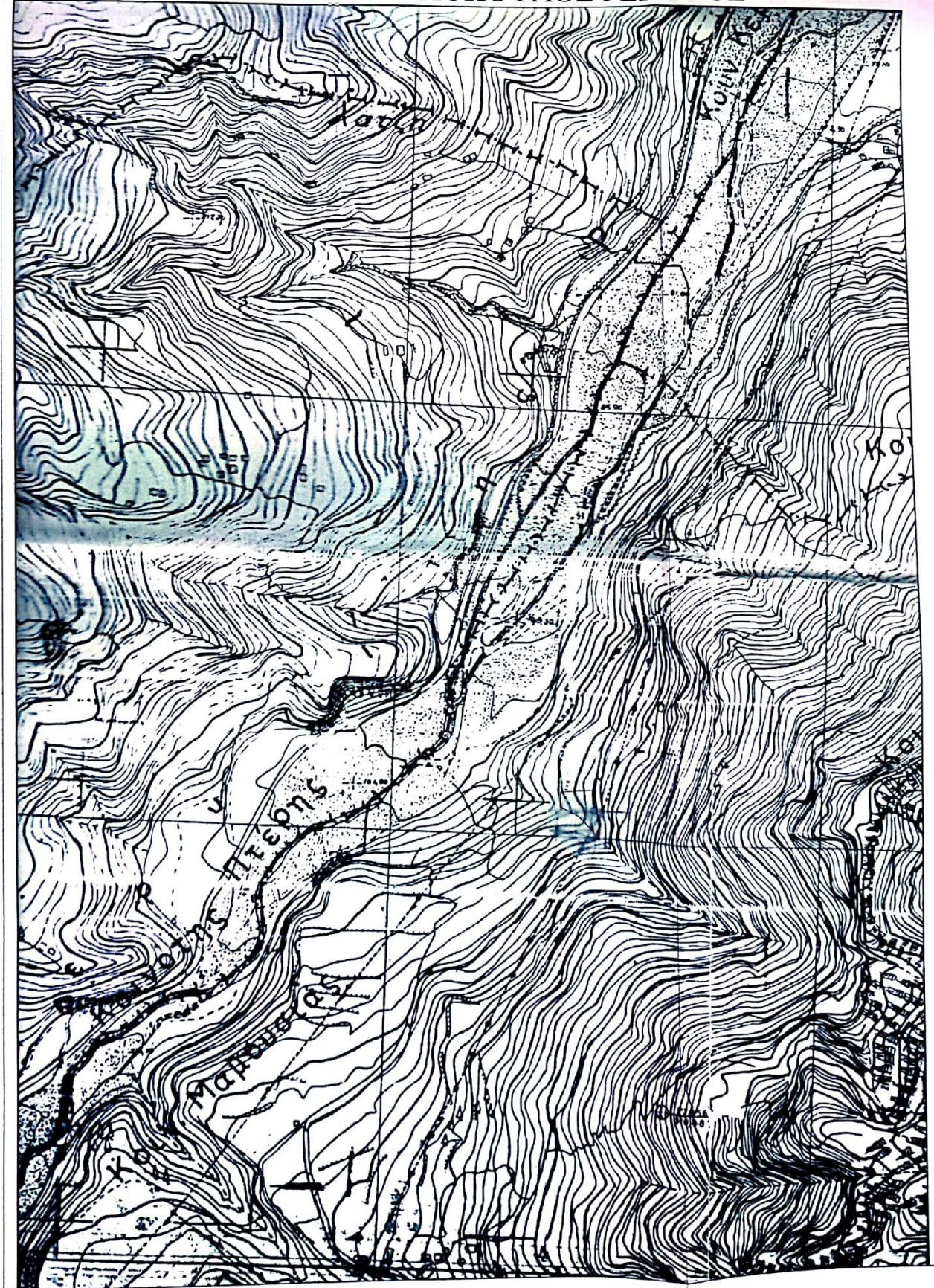

Χάρτης χωρίς τίτλο

Γράψτε μια περιγραφή για το χάρτη σας

Υπομνημα

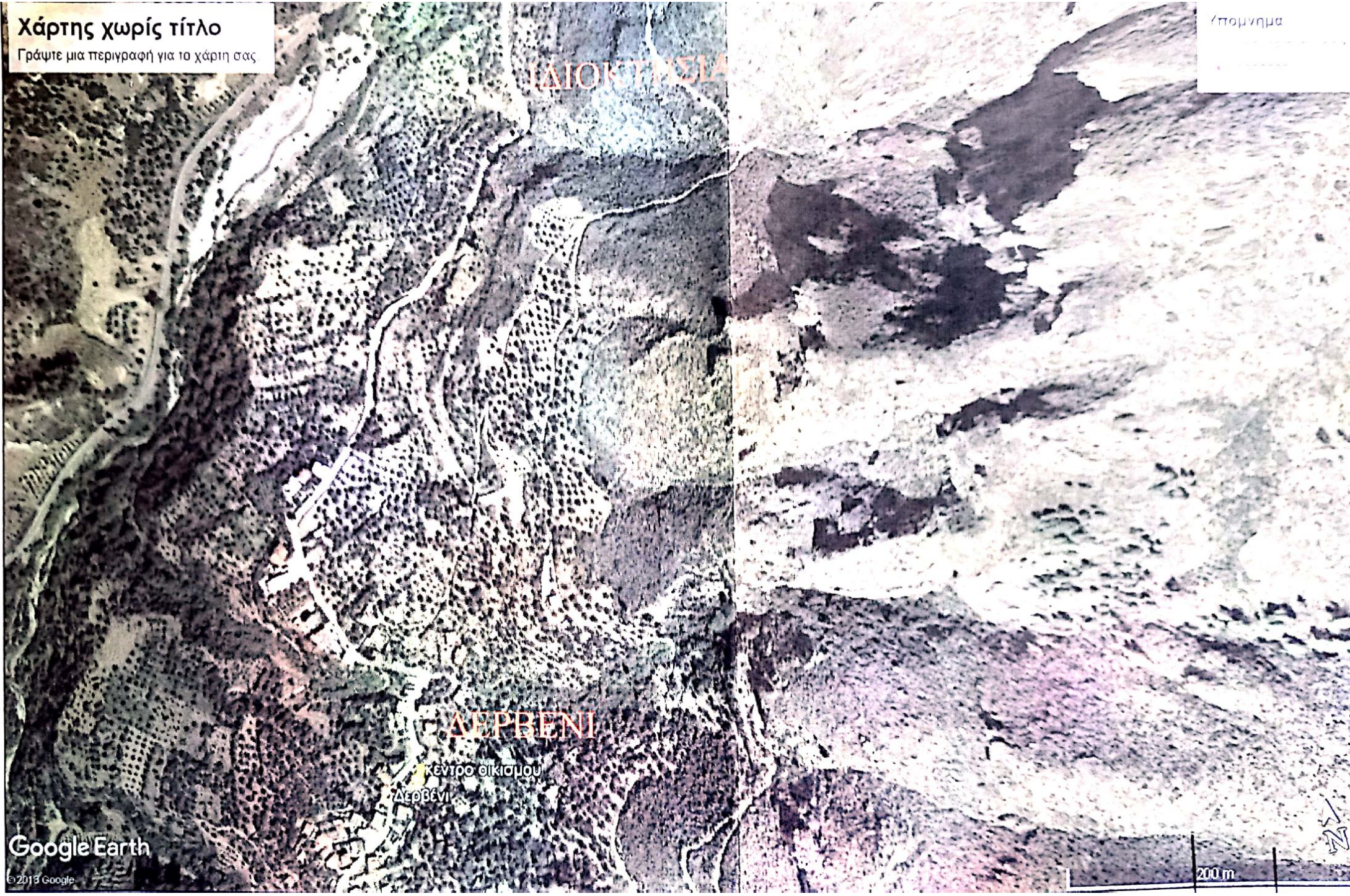

Google Earth

© 2013 Google

200 m