

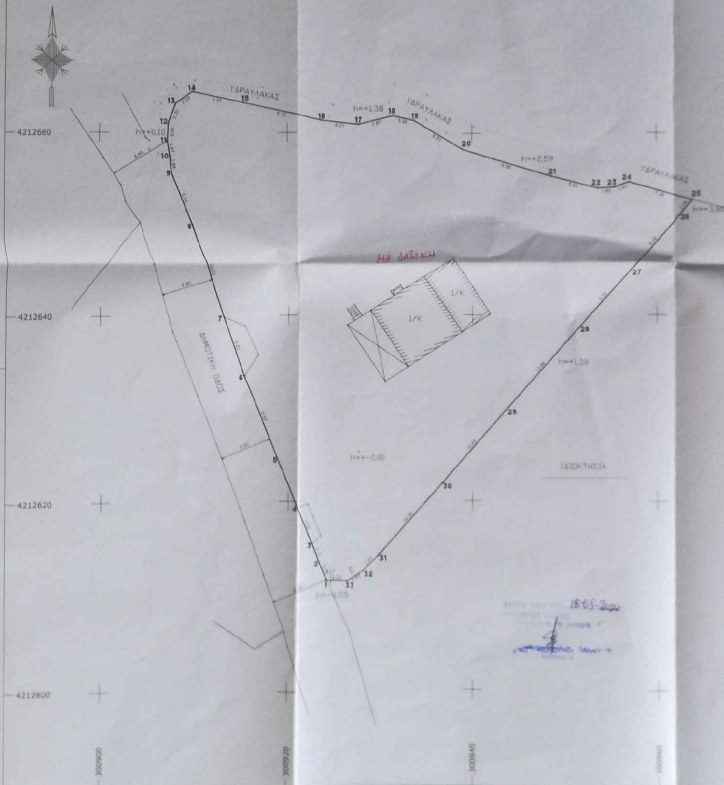

ΑΠΟΣΠΑΣΜΑ ΜΕΡΙΚΩΣ ΚΥΡΩΜΕΝΟΥ ΔΑΣΙΚΟΥ ΧΑΡΤΗ Π.Ε. ΑΧΑΪΑΣ



ΑΠΟΣΠΑΣΜΑ ΜΕΡΙΚΩΣ ΚΥΡΩΜΕΝΟΥ ΔΑΣΙΚΟΥ ΧΑΡΤΗ Π.Ε. ΑΧΑΪΑΣ



**ΥΠΟΜΝΗΜΑ**

ΒΕΣΗ "ΒΕΛΠΗ" - Τ.Κ. ΚΑΡΒΑΡΟΣ - Δ.Ε. ΦΑΡΩΝ - ΔΗΜΟΣ ΕΡΜΙΑΝΘΟΥ - Π.Ε. ΑΧΑΪΑΣ  
 1. ΕΜΒΛΕΤΟΝ ΓΥΝΕΩΣ ΜΕ ΣΤΟΙΧΕΙΑ (1-2-3...-31-32-33-1) = 1.571,64μ²

**ΠΑΡΑΤΗΡΗΣΕΙΣ:**  
 Το διάγραμμα είναι ενταγμένο στο κρατικό σύστημα συντεταγμένων ΕΓΣΑ 87  
 Ο διαγράμμις και τα αριθμώμενα σημεία εντάσσονται στο 7ο φύλλο της σειράς  
 Η εδραίωση στο ΕΓΣΑ 87 πραγματοποιήθηκε με σύστημα GPS με κίνησης  
 αρχής του Ελληνικού Συστήματος Εντοπισμού METRCANET GNSS.  
 Η αποτύπωση έγινε με γεωμετρικό σάβλο τύπου Leica Pictino T5000A.

**2. ΟΡΟΙ ΔΕΧΘΕΝΤΟΣ**  
 ΒΕΣΗ "ΒΕΛΠΗ" - Τ.Κ. ΚΑΡΒΑΡΟΣ - Δ.Ε. ΦΑΡΩΝ - ΔΗΜΟΣ ΕΡΜΙΑΝΘΟΥ  
 Π.Δ. 2402/01.1985 (ΦΕΚ 1816/Σ)  
 Π.Δ. 4.1.2011 (ΦΕΚ ΑΑΤ)  
 ΑΡΧΙΤΕΚΤΟΝΙΚΟΝ ΚΑΝΟΝΑ ΑΧΑΪΑΣ #11966/12-10-87 (ΦΕΚ 1903Α/12-10-87)

Το γήπεδο αποτελείται των 700,00μ² επιφανείας η ανέγερση κτιρίου επιφανείας  
 χρήσης (καμπίνα & βοηθητική) μέγιστης επιφανείας οριζοντίως επιφανείας  
 ορόφου 340,00μ². Επιφανείας της επιφανείας αυτής επιφανείας η κατασκευή  
 κτιρίου ύψους δέκα (10) μέτρων επιφανείας βασ. κτιρίου  
 για γήπεδο αντιστάθμισης 1.000 των 700,00μ² επιφανείας η ανέγερση κτιρίου  
 επιφανείας ορόφου (καμπίνα & βοηθητική) μέγιστης επιφανείας οριζοντίως  
 επιφανείας ορόφου 400μ².  
 Διανομή η μέγιστη επιφανείας δόμησης οριζοντίως επιφανείας 200,00μ² η  
 ελάχιστη επιφανείας να είναι μεγαλύτερη του 60% χωρίς σε οριζοντίως  
 να είναι υπερβάνει το 70% της επιφανείας του γήπεδου.  
 Όροι:  
 Το γήπεδο όφειλε των κτιρίων οριζοντίως εκ 7,50μ και γλάφυρο σε κάθε σημείο  
 της οριζοντίως των παραρτημάτων οριζοντίως με το φυσικό έδαφος.

**3. ΣΗΜΕΙΑ**  
 Σημεία οριζοντίως  
 Σημεία οριζοντίως Παναγιώτης Παπαγιάννης & Βασίλειος Παπαγιάννης  
 Διαστάσεις: 1,00μ  
 Το έργο και υποκατασκευές είναι του γηπέδου με στοιχεία (1-2-3...-31-32-33-1)  
 με έκταση 1.571,64μ² που βρίσκεται στον δήμο "Βέλεψη" της Τ.Κ. Καρβαρού  
 της Δ.Ε. Φαρών του Δήμου Ερμιανθού - υποκατασκευές από αμιάντ, και είναι οριζοντίως  
 & εδραίου με την οριζοντίως των διαστάσεων οριζοντίως και για την  
 ύψους και τον όγκο του διαγράμμιτος με, τα εδραίου στο έδαφος οριζοντίως  
 οριζοντίως.

**4. ΠΡΟΣΤΑΣΙΑ ΠΡΟΣΤΑΣΙΑΣ (Ν. 651/77)**  
 Ο διαγράμμιτος οριζοντίως με το έδαφος με το γήπεδο με στοιχεία (1-2-3...-31-32-33-1)  
 με έκταση 1.571,64μ² αποτελείται Παναγιώτης & Βασίλειος Παπαγιάννης, που  
 κατοικούν στον δήμο "Βέλεψη" της Τ.Κ. Καρβαρού της Δ.Ε. Φαρών του Δήμου  
 Ερμιανθού της Π.Ε. Αχαΐας, ότι:  
 α) είναι κτίριο, η έκτασή των 800,00μ² από τα όρια του οικισμού Καρβαρού  
 με είναι όριο κοινό οριζοντίως και υποκατασκευές οριζοντίως με τις κτιριακές υποκατασκευές  
 Βέλεψη,  
 β) δεν αποτελεί κτίριο, οριζοντίως, του Α. 1.971/81 που κατοικούν σε 10 και 20μ.  
 γ) σε απόσταση υποκατασκευές των 20μ από οριζοντίως διαγράμμιτος οριζοντίως.  
 δ) υποκατασκευές κτίρια 10μ από οριζοντίως οριζοντίως.  
 ε) υποκατασκευές κτίρια, οριζοντίως από τον οριζοντίως οριζοντίως οριζοντίως οριζοντίως  
 10 μ. από οριζοντίως.  
 ζ) Εάν δεν είναι ελέγχος των διαστάσεων οριζοντίως οριζοντίως με τον διαγράμμιτος οριζοντίως.

Γραφείο: 2021  
 Ο διαγράμμιτος  
 ΓΕΩΡΓΙΟΣ Κ. ΣΙΩΡΡΑΣ  
 ΔΙΑΓΡΑΜΜΑΤΟΓΡΑΦΟΣ  
 ΑΡΧΙΤΕΚΤΟΝΙΚΟΣ  
 ΑΡΧΙΤΕΚΤΟΝΙΚΟΝ ΚΑΝΟΝΑ ΑΧΑΪΑΣ  
 ΑΡΧΙΤΕΚΤΟΝΙΚΟΝ ΚΑΝΟΝΑ ΑΧΑΪΑΣ  
 ΑΡΧΙΤΕΚΤΟΝΙΚΟΝ ΚΑΝΟΝΑ ΑΧΑΪΑΣ  
 ΑΡΧΙΤΕΚΤΟΝΙΚΟΝ ΚΑΝΟΝΑ ΑΧΑΪΑΣ

**ΕΜΒΛΕΤΟΝ ΤΗΣ ΓΥΝΕΩΣ**

ΜΕΤΡΟ	1	2	3	4	5	6	7	8	9	10	11	12	13	14	15	16	17	18	19	20	21	22	23	24	25	26	27	28	29	30	31	32	33
ΕΥΚΛΕΙΔΕΙΟ	100	100	100	100	100	100	100	100	100	100	100	100	100	100	100	100	100	100	100	100	100	100	100	100	100	100	100	100	100	100	100	100	100

ΤΙΤΛΟΣ: ΝΟΜΙΜΟΠΟΙΗΣΗ ΙΣΟΓΕΙΑΣ ΚΑΤΟΙΚΙΑΣ

ΒΕΣΗ: "ΒΕΛΠΗ" - Τ.Κ. ΚΑΡΒΑΡΟΣ - Δ.Ε. ΦΑΡΩΝ - ΔΗΜΟΣ ΕΡΜΙΑΝΘΟΥ - Π.Ε. ΑΧΑΪΑΣ

ΙΔΙΟΚΤΗΤΗΣ: ΠΑΝΑΓΙΩΤΗΣ ΠΑΝΑΓΙΟΥΛΟΣ ΒΑΣΙΛΕΙΟΣ ΠΑΝΑΓΙΟΥΛΟΣ

ΤΕΧΝΙΚΟ ΓΡΑΦΕΙΟ  
 ΜΕΛΕΤΩΝ - ΕΠΙΒΛΕΨΕΩΝ - ΚΑΤΑΣΚΕΥΩΝ  
 ΝΙΚΟΛΑΟΥ & ΓΕΩΡΓΙΟΥ ΣΙΩΡΡΑ  
 Παναγιώτης Σ. Σιώρας - Γεώργιος Κ. Σιώρας  
 Βέλεψη & Καρβαρού - Τηλέφωνο: 26220 - Τηλ. fax: 26220 205 178  
 ΜΕΛΕΤΗΤΗΣ: ΓΕΩΡΓΙΟΣ Κ. ΣΙΩΡΡΑΣ  
 Πτυχιούχος Μηχανικός

τοπογραφικό διάγραμμα T.1

ΣΦΡΑΓΙΣ  
 ΓΕΩΡΓΙΟΣ Κ. ΣΙΩΡΡΑΣ  
 ΑΡΧΙΤΕΚΤΟΝΙΚΟΣ  
 ΑΡΧΙΤΕΚΤΟΝΙΚΟΝ ΚΑΝΟΝΑ ΑΧΑΪΑΣ

ΕΛΕΓΧΟΣ  
 ΒΑΣΙΛΕΙΟΣ ΠΑΠΑΓΙΑΝΝΗΣ  
 ΑΡΧΙΤΕΚΤΟΝΙΚΟΣ  
 ΑΡΧΙΤΕΚΤΟΝΙΚΟΝ ΚΑΝΟΝΑ ΑΧΑΪΑΣ

Ημερομηνία: 1 ΙΑΝΟΥΑΡΙΟΣ 2021  
 Κλίμακα: 1:300