

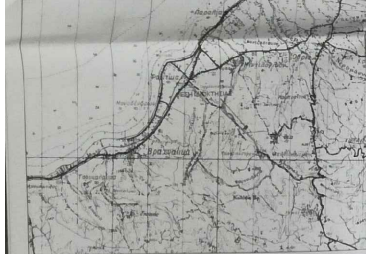

ΑΕΡΟΦΩΤΟΓΡΑΦΗ ΚΑΡΤΗ ΚΑ. 1/2.500

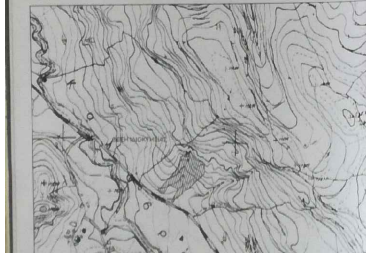

ΑΕΡΟΦΩΤΟΓΡΑΦΗ ΚΑΡΤΗ ΓΥ2 (Ε.Χ. 6334.4)



ΑΕΡΟΦΩΤΟΓΡΑΦΗ ΚΑΡΤΗ ΓΥ2 (Ε.Χ. 6334.4)

Διεύθυνση Υποδομών, Έργων και Συγκοινωνιών με στοιχεία Α1-Α2-Α3-Α4-Α5-Α6-Α7-Α8-Α9-Α10-Α11-Α12-Α13-Α14-Α15-Α16-Α17-Α18-Α19-Α20-Α21-Α22-Α23-Α24-Α25 και συντεταγμένες γωνίες Ε= 7730,30 μ., των βραχίονων από Βόρειο Αξονα της Τ.Κ. Θέας, του Δήμου Πατρών, σύμφωνα με εγώ:

- το τμήμα με στοιχεία Α-Α2-Α3-Α4-Α5-Α6-Α7-Α8-Α9-Α10-Α11 με Ε= 1483,36 μ., καθώς και το τμήμα Α12-Α13 με Ε= 8,26 μ., που διέκοπεται από τη διαδρομή της Δομικής Υποδομής, βάσει του μετρητικού κλάδου δρόμου για τον Π.Ε. Αγίου, σε σπασμό καλωδίου μήκους με τον αριθμό 30031321, 12.2017 ΝΕΚ 496 01/12.12.2017) σύμφωνα με Σύμβαση Αποκατάστασης Διαδρομής Υποδομής ΕΛΛΑΔΟΣ ΕΡΓΩΝ.
- το τμήμα με στοιχεία Α14-Α15-Α16-Α17-Α18-Α19-Α20-Α21-Α22-Α23-Α24-Α25 με Ε= 1483,36 μ., καθώς και το τμήμα Α12-Α13 με Ε= 8,26 μ., που διέκοπεται από τη διαδρομή της Δομικής Υποδομής, βάσει του μετρητικού κλάδου δρόμου για τον Π.Ε. Αγίου, σε σπασμό καλωδίου μήκους με τον αριθμό 30031321, 12.2017 ΝΕΚ 496 01/12.12.2017) σύμφωνα με Σύμβαση Αποκατάστασης Διαδρομής Υποδομής ΕΛΛΑΔΟΣ ΕΡΓΩΝ.

Ομοσπονδία 2020
Ο Μηχανικός

ΑΝΤΩΝΗΣ ΤΣΙΑΤΣΑΡΩΝΗΣ
ΔΙΠΛΩΜΑΤΙΣΤΗΣ ΓΕΩΓΡΑΦΟΣ ΜΗΧΑΝΙΚΟΣ
ΕΠΙΧΕΙΡΗΣΙΑΚΟΣ ΜΕΤΕΩΡΟΛΟΓΙΚΟΣ
ΜΕΛΟΣ Τ.Ε.Ε. ΑΡΧΙΤΕΚΤΟΝΩΝ ΠΟΛΙΤΙΚΩΝ
email: tsatsaronis@topograf.gr

ΟΡΘΟΓΩΝΙΩΣ

• Για τμήμα εκτός ορίων γης:

Ζώνη διαδρομής
(Π.Δ. 24.05.85 - ΦΕΚ 702/29.05.85 - Ν. 3073/2003 - ΦΕΚ 504/31.12.2003)

Απόσταση από οικόπεδο: 4) Γωνία με πρόβλεψη σε κεντροστάσιο βραχίον (από 31.12.2003).
Ελάχιστη πρόβλεψη 2,0 μ.
Ελάχιστη απόσταση 4,00 μ.
5) Γωνία με πρόβλεψη σε βόρειο, θωρακισμένο, δρόμο, σε κλίμακας 1:5000 από 15.10.1971.
Ελάχιστη απόσταση 4,00 μ.
Ελάχιστη απόσταση 4,00 μ.

Απόσταση από περιβόλι: 6) Γωνία με πρόβλεψη σε βόρειο & από 31.12.2003.
Ελάχιστη απόσταση 4,00 μ.
7) Γωνία με πρόβλεψη σε βόρειο, θωρακισμένο, δρόμο, σε κλίμακας 1:5000 από 15.10.1971.
Ελάχιστη απόσταση 2,00 μ. από την 17.05.1976.
8) Γωνία με πρόβλεψη σε βόρειο, θωρακισμένο, δρόμο, σε κλίμακας 1:5000 από 15.10.1971.
Ελάχιστη απόσταση 2,00 μ. από την 17.05.1976.
9) Γωνία με πρόβλεψη σε βόρειο, θωρακισμένο, δρόμο, σε κλίμακας 1:5000 από 15.10.1971.
Ελάχιστη απόσταση 2,00 μ. από την 17.05.1976.
10) Γωνία με πρόβλεψη σε βόρειο, θωρακισμένο, δρόμο, σε κλίμακας 1:5000 από 15.10.1971.
Ελάχιστη απόσταση 2,00 μ. από την 17.05.1976.
11) Γωνία με πρόβλεψη σε βόρειο, θωρακισμένο, δρόμο, σε κλίμακας 1:5000 από 15.10.1971.
Ελάχιστη απόσταση 2,00 μ. από την 17.05.1976.

Μήκος σε άλλους απόδοχοι τμήματα

• Για τμήμα εκτός ορίων γης:

Ζώνη διαδρομής
(Π.Δ. 24.05.85 - ΦΕΚ 702/29.05.85 - Ν. 3073/2003 - ΦΕΚ 504/31.12.2003)

Απόσταση από οικόπεδο: 4) Γωνία με πρόβλεψη σε κεντροστάσιο βραχίον (από 31.12.2003).
Ελάχιστη πρόβλεψη 2,0 μ.
Ελάχιστη απόσταση 4,00 μ.
5) Γωνία με πρόβλεψη σε βόρειο, θωρακισμένο, δρόμο, σε κλίμακας 1:5000 από 15.10.1971.
Ελάχιστη απόσταση 4,00 μ.
Ελάχιστη απόσταση 4,00 μ.

Απόσταση από περιβόλι: 6) Γωνία με πρόβλεψη σε βόρειο & από 31.12.2003.
Ελάχιστη απόσταση 4,00 μ.
7) Γωνία με πρόβλεψη σε βόρειο, θωρακισμένο, δρόμο, σε κλίμακας 1:5000 από 15.10.1971.
Ελάχιστη απόσταση 2,00 μ. από την 17.05.1976.
8) Γωνία με πρόβλεψη σε βόρειο, θωρακισμένο, δρόμο, σε κλίμακας 1:5000 από 15.10.1971.
Ελάχιστη απόσταση 2,00 μ. από την 17.05.1976.
9) Γωνία με πρόβλεψη σε βόρειο, θωρακισμένο, δρόμο, σε κλίμακας 1:5000 από 15.10.1971.
Ελάχιστη απόσταση 2,00 μ. από την 17.05.1976.
10) Γωνία με πρόβλεψη σε βόρειο, θωρακισμένο, δρόμο, σε κλίμακας 1:5000 από 15.10.1971.
Ελάχιστη απόσταση 2,00 μ. από την 17.05.1976.
11) Γωνία με πρόβλεψη σε βόρειο, θωρακισμένο, δρόμο, σε κλίμακας 1:5000 από 15.10.1971.
Ελάχιστη απόσταση 2,00 μ. από την 17.05.1976.

Μήκος σε άλλους απόδοχοι τμήματα

• Για τμήμα εκτός ορίων γης:

Ζώνη διαδρομής
(Π.Δ. 24.05.85 - ΦΕΚ 702/29.05.85 - Ν. 3073/2003 - ΦΕΚ 504/31.12.2003)

Απόσταση από οικόπεδο: 4) Γωνία με πρόβλεψη σε κεντροστάσιο βραχίον (από 31.12.2003).
Ελάχιστη πρόβλεψη 2,0 μ.
Ελάχιστη απόσταση 4,00 μ.
5) Γωνία με πρόβλεψη σε βόρειο, θωρακισμένο, δρόμο, σε κλίμακας 1:5000 από 15.10.1971.
Ελάχιστη απόσταση 4,00 μ.
Ελάχιστη απόσταση 4,00 μ.

Απόσταση από περιβόλι: 6) Γωνία με πρόβλεψη σε βόρειο & από 31.12.2003.
Ελάχιστη απόσταση 4,00 μ.
7) Γωνία με πρόβλεψη σε βόρειο, θωρακισμένο, δρόμο, σε κλίμακας 1:5000 από 15.10.1971.
Ελάχιστη απόσταση 2,00 μ. από την 17.05.1976.
8) Γωνία με πρόβλεψη σε βόρειο, θωρακισμένο, δρόμο, σε κλίμακας 1:5000 από 15.10.1971.
Ελάχιστη απόσταση 2,00 μ. από την 17.05.1976.
9) Γωνία με πρόβλεψη σε βόρειο, θωρακισμένο, δρόμο, σε κλίμακας 1:5000 από 15.10.1971.
Ελάχιστη απόσταση 2,00 μ. από την 17.05.1976.
10) Γωνία με πρόβλεψη σε βόρειο, θωρακισμένο, δρόμο, σε κλίμακας 1:5000 από 15.10.1971.
Ελάχιστη απόσταση 2,00 μ. από την 17.05.1976.
11) Γωνία με πρόβλεψη σε βόρειο, θωρακισμένο, δρόμο, σε κλίμακας 1:5000 από 15.10.1971.
Ελάχιστη απόσταση 2,00 μ. από την 17.05.1976.

Μήκος σε άλλους απόδοχοι τμήματα

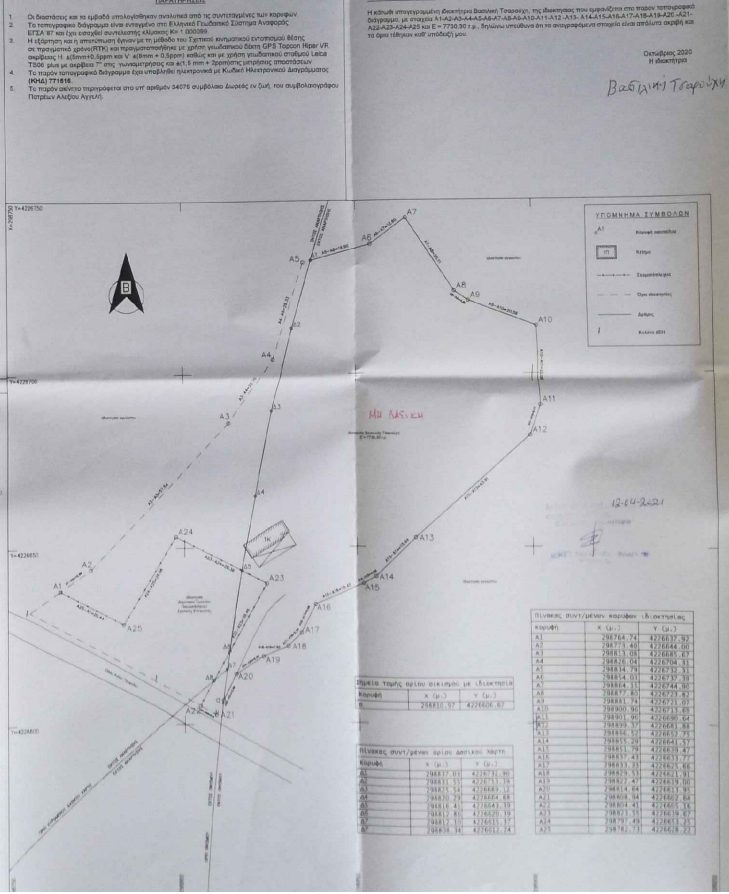

Ομοσπονδία 2020
Ο Μηχανικός

ΑΝΤΩΝΗΣ ΤΣΙΑΤΣΑΡΩΝΗΣ
ΔΙΠΛΩΜΑΤΙΣΤΗΣ ΓΕΩΓΡΑΦΟΣ ΜΗΧΑΝΙΚΟΣ
ΕΠΙΧΕΙΡΗΣΙΑΚΟΣ ΜΕΤΕΩΡΟΛΟΓΙΚΟΣ
ΜΕΛΟΣ Τ.Ε.Ε. ΑΡΧΙΤΕΚΤΟΝΩΝ ΠΟΛΙΤΙΚΩΝ
email: tsatsaronis@topograf.gr

Ομοσπονδία 2020
Ο Μηχανικός

ΑΝΤΩΝΗΣ ΤΣΙΑΤΣΑΡΩΝΗΣ
ΔΙΠΛΩΜΑΤΙΣΤΗΣ ΓΕΩΓΡΑΦΟΣ ΜΗΧΑΝΙΚΟΣ
ΕΠΙΧΕΙΡΗΣΙΑΚΟΣ ΜΕΤΕΩΡΟΛΟΓΙΚΟΣ
ΜΕΛΟΣ Τ.Ε.Ε. ΑΡΧΙΤΕΚΤΟΝΩΝ ΠΟΛΙΤΙΚΩΝ
email: tsatsaronis@topograf.gr

topograf **ΦΩΤΗΣ Α. ΤΣΙΑΤΣΑΡΩΝΗΣ Α. Ο.Ε.**
Αρτοποιία & Τροφίμων Μηχανολογία
Νεοκώμη 7, Άλιμος - Αττική 14223
τηλ: 693842468, 697331888

ΕΡΓΟΔΟΤΗΣ: ΓΕΩΡΓΙΟΣ ΤΣΙΑΤΣΑΡΩΝΗΣ
ΕΡΓΟ: ΑΠΟΤΥΠΩΣΗ ΔΙΑΚΟΙΝΙΑΣ
ΒΕΛΗ: ΔΙΑΜΕΤΡΟΣ ΤΗΣ ΚΑΛΩΣ ΔΙΑΜΕΤΡΟΣ ΤΗΣ ΚΑΛΩΣ ΠΕΡΙΦΕΡΕΙΑ ΔΥΤΙΚΗΣ ΕΛΛΑΔΑΣ
ΔΙΑΚΟΙΝΙΑ: ΒΑΣΙΛΙΩΣ ΤΣΙΑΤΣΑΡΩΝΗ

ΤΟΠΟΓΡΑΦΙΚΟ ΔΙΑΓΡΑΜΜΑ T/01

ΚΑΛΩΣ 1 / 500 ΗΜΕΡΟΜΗΝΙΑ: ΟΚΤΩΒΡΙΟΣ 2020
ΣΥΝΤΑΞΗ ΜΕΛΕΤΗΣ: ΕΓΚΡΙΣΗΣ / ΒΕΒΗΛΗΣΗΣ

Επιμελητής: **ΑΝΤΩΝΗΣ ΤΣΙΑΤΣΑΡΩΝΗΣ**
ΔΙΠΛΩΜΑΤΙΣΤΗΣ ΓΕΩΓΡΑΦΟΣ ΜΗΧΑΝΙΚΟΣ
ΕΠΙΧΕΙΡΗΣΙΑΚΟΣ ΜΕΤΕΩΡΟΛΟΓΙΚΟΣ
ΜΕΛΟΣ Τ.Ε.Ε. ΑΡΧΙΤΕΚΤΟΝΩΝ ΠΟΛΙΤΙΚΩΝ
email: tsatsaronis@topograf.gr

Επιμελητής: **ΦΩΤΗΣ Α. ΤΣΙΑΤΣΑΡΩΝΗΣ Α. Ο.Ε.**
Αρτοποιία & Τροφίμων Μηχανολογία
Νεοκώμη 7, Άλιμος - Αττική 14223
τηλ: 693842468, 697331888