

Χ = 25714,261 Υ = 4561251,725 Η=719
ΟΙΚΟΔΟΙΟ ΥΠΟΛΗΠΤΗΣ

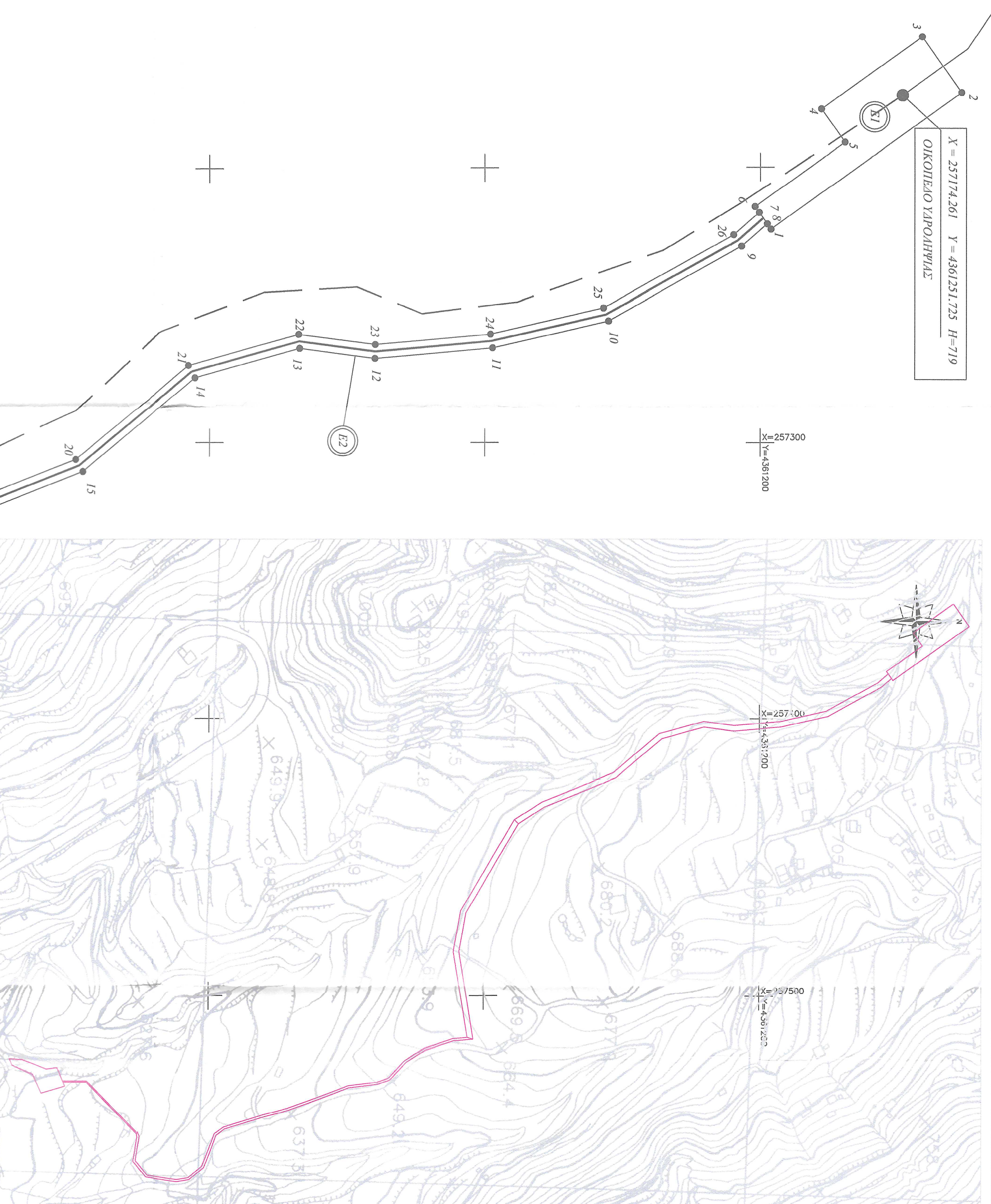

ΧΑΡΤΗΣ ΓΥΣ 5119_4-ΚΛΙΜΑΚΑ ΑΠΟΣΤΑΣΜΑΤΟΣ 1/2500

ΣΥΝΤΕΛΙΜΕΝΕΣ ΚΟΡΥΦΩΝ ΖΩΝΗΣ ΚΑΤΑΛΗΠΤΗΣ
ΣΥΝΤΕΛΙΜΕΝΕΣ ΚΟΡΥΦΩΝ ΖΩΝΗΣ ΚΑΤΑΛΗΠΤΗΣ
ΚΑΤΑ ΜΗΚΟΣ ΠΡΑΝΟΥΣ ΡΕΜΑΤΟΣ (ΔΙΜΟΣΙΑ ΕΚΤΑΣΗ)- ΠΛΑΤΟΣ 5.00μ - Ε2
ΕΜΒΛΙΟ(1-2-3-4-5-6-7-8-1) : 1512.32 τμ.

ΣΗΜΕΙΟ	X	Y
8	25720.526	4561202.557
9	25728.536	4561193.238
10	25725.545	4561144.995
11	25726.140	4561102.843
12	25726.881	4561059.991
13	25726.512	4561032.681
14	25725.811	4560994.647
15	25720.472	4560953.305
16	25726.122	4560888.367
17	257251.561	4560861.430
18	257247.783	4560860.738
19	257231.648	4560866.065
20	257206.121	4560920.714
21	257271.287	4560992.261
22	257260.068	4561032.330
23	257263.851	4561060.112
24	257260.189	4561102.067
25	257250.850	4561143.182
26	257224.418	4561190.368
7	257216.430	4561199.651

ΕΜΒΛΙΟ ΚΑΤΑΛΗΠΤΗΣ ΑΙΓΙΟΥ ΚΑΙ ΔΡΟΜΟΥ ΠΡΟΣΒΑΣΗΣ ΚΑΤΑ ΜΗΚΟΣ ΤΡΑΝΟΥΣ ΡΕΜΑΤΟΣ (ΔΙΜΟΣΙΑ ΕΚΤΑΣΗ)- ΠΛΑΤΟΣ 5.00μ - Ε2
ΕΜΒΛΙΟ(8-9-10-11-12-13-14-15-16-17-18-19-20-21-22-23-24-25-26-7-8) :1867.57 τμ.

ΣΗΜΕΙΟ	X	Y
17	257251.561	4560864.430
28	257421.667	4560816.706
29	257466.783	4560810.437
30	257516.941	4560823.595
31	257543.262	4560818.269
32	257466.241	4560805.264
33	257429.890	4560812.026
18	257247.283	4560801.238

ΣΥΝΤΕΛΙΜΕΝΕΣ ΚΟΡΥΦΩΝ ΖΩΝΗΣ ΚΑΤΑΛΗΠΤΗΣ ΑΙΓΙΟΥ ΚΑΙ ΔΡΟΜΟΥ ΠΡΟΣΒΑΣΗΣ ΚΑΤΑ ΜΗΚΟΣ ΣΥΜΠΛΟΚΤΗΣ ΕΚΤΑΣΗΣ ΣΥΝΤΕΛΙΜΕΝΟΥ ΒΟΥΥΓΡΑΡΕΙΟΥ- ΠΛΑΤΟΣ 5.00μ - Ε3

ΕΜΒΛΙΟ ΚΑΤΑΛΗΠΤΗΣ ΑΙΓΙΟΥ ΚΑΙ ΔΡΟΜΟΥ ΠΡΟΣΒΑΣΗΣ ΚΑΤΑ ΜΗΚΟΣ ΔΙΔΙΚΗΣ ΣΥΜΠΛΟΚΤΗΣ ΕΚΤΑΣΗΣ ΣΥΝΤΕΛΙΜΕΝΟΥ ΒΟΥΥΓΡΑΡΕΙΟΥ- ΠΛΑΤΟΣ 5.00μ - Ε3
ΕΜΒΛΙΟ(7-28-29-30-31-32-33-18-17) :1057.19 τμ.

ΕΛΛΗΝΙΚΗ ΔΗΜΟΚΡΑΤΙΑ
ΥΠΟΥΡΓΕΙΟ ΔΙ. ΜΑΚΗΝ
ΔΙΕΥΘΥΝΣΗ ΔΕΣΦΟΝ Π.Π.Π.Ε.
ΕΣΤΙΟ 5/10-6-2021
Υπογραφή: Διευθυντής

ΕΛΛΗΝΙΚΗ ΔΗΜΟΚΡΑΤΙΑ
ΥΠΟΥΡΓΕΙΟ ΔΙ. ΜΑΚΗΝ
ΔΙΕΥΘΥΝΣΗ ΔΕΣΦΟΝ Π.Π.Π.Ε.
ΕΣΤΙΟ 5/10-6-2021
Υπογραφή: Διευθυντής

ΕΛΛΗΝΙΚΗ ΔΗΜΟΚΡΑΤΙΑ
ΥΠΟΥΡΓΕΙΟ ΔΙ. ΜΑΚΗΝ
ΔΙΕΥΘΥΝΣΗ ΔΕΣΦΟΝ Π.Π.Π.Ε.
ΕΣΤΙΟ 5/10-6-2021
Υπογραφή: Διευθυντής

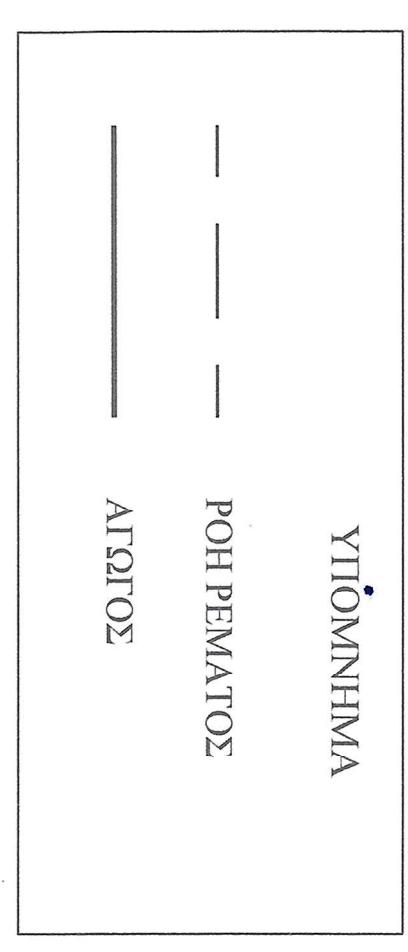

Σημειώνεται: Εκταξιόντες το Ελεγκτικό Τμήμα Κτηματολ. ΕΠ.Σ. 87.Η σύμφωνα προς από το Γραφείο Τεχνικών Υπηρεσιών Σχίσματος

ΦΟΡΕΑΣ ΕΡΓΟΥ:
ΠΑΝΑΤΙΣΤΑ ΚΟΥΡΤΗ

ΤΙΤΛΟΣ ΕΡΓΟΥ:
ΜΙΚΡΟ ΥΔΡΟΗΛΕΚΤΡΙΚΟ ΕΡΓΟ ΚΑΜΠΟΣ

ΘΕΣΗ ΕΡΓΟΥ:
ΡΕΜΑ ΠΛΗΣΙΟΝ ΤΟΥ ΟΙΚΙΣΜΟΥ ΒΟΥΥΓΡΑΡΕΙΟΥ ΣΤΗ Δ.Ε. ΑΘΑΜΑΝΙΑΣ ΣΤΟ ΔΗΜΟ ΚΕΝΤΡΙΚΩΝ ΤΖΟΥΜΠΕΡΚΩΝ Π.Ε. ΑΡΓΙΤΑΣ

ΦΑΣΗ ΜΕΛΕΤΗΣ:
ΠΡΑΞΗ ΧΑΡΑΚΤΗΡΙΣΜΟΥ

ΤΙΤΛΟΣ ΣΧΕΔΙΟΥ:
ΤΟΠΟΓΡΑΦΙΚΟ ΔΙΑΓΡΑΜΜΑ

ΑΡΙΘΜΟΣ ΣΧΕΔΙΟΥ:
1



ΝΟΕΜΒΡΙΟΣ 2020

ΣΥΝΤΕΛΙΜΕΝΕΣ ΚΟΡΥΦΩΝ ΖΩΝΗΣ ΚΑΤΑΛΗΠΤΗΣ ΑΙΓΙΟΥ ΚΑΤΑ ΜΗΚΟΣ ΔΗΜΟΤΙΚΗΣ ΔΙ.Φ.ΑΙ.Τ.ΣΥ.ΣΥ.ΜΕΝΗΣ ΟΔΟΥ- ΠΛΑΤΟΣ 2.00μ- Ε4

ΣΗΜΕΙΟ	X	Y	ΣΗΜΕΙΟ	X	Y
30	257546.941	4560823.595	33	257633.706	4560516.633
34	257548.389	4560803.537	34	257632.426	4560516.238
35	257552.183	4560793.609	35	257631.321	4560516.476
36	257556.539	4560780.114	36	257630.397	4560517.723
37	257567.332	4560762.796	37	257629.573	4560517.164
38	257582.746	4560747.589	38	257628.442	4560518.222
39	257586.689	4560736.477	39	257625.479	4560515.141
40	257598.816	4560710.536	40	257626.830	4560526.114
41	257599.984	4560683.643	41	257623.044	4560534.026
42	257610.224	4560654.990	42	257621.268	4560564.793
43	257616.367	4560632.565	43	257620.393	4560571.390
44	257623.469	4560608.741	44	257618.393	4560584.027
45	257626.895	4560592.825	45	257613.161	4560588.587
46	257627.423	4560590.234	46	257623.086	4560596.964
47	257644.102	4560583.947	47	257621.538	4560608.131
48	257661.791	4560579.070	48	257614.343	4560632.015
49	257673.132	4560565.665	49	257608.313	4560654.392
50	257675.069	4560554.038	50	257598.179	4560683.919
51	257670.631	4560525.005	51	257587.829	4560710.073
52	257656.050	4560513.022	52	257584.230	4560736.017
			53	257581.015	4560746.487
			76	257554.752	4560779.264
			77	257520.278	4560792.998
			78	257546.414	4560802.170
			31	257545.362	4560818.269

ΕΜΒΛΙΟ ΚΑΤΑΛΗΠΤΗΣ ΑΙΓΙΟΥ ΚΑΤΑ ΜΗΚΟΣ ΔΗΜΟΤΙΚΗΣ ΟΔΟΥ- ΠΛΑΤΟΣ 2.00μ- Ε4
ΕΜΒΛΙΟ(30-34-35-36-37-38-39-40-41-42-43-44-45-46-47-48-49-50-51-52-53-54-55-56-57-58-59-60-61-62-63-64-65-66-67-68-69-70-71-72-73-74-75-76-77-78-31-30) :765.53 τμ.

ΣΥΝΤΕΛΙΜΕΝΕΣ ΚΟΡΥΦΩΝ ΖΩΝΗΣ ΚΑΤΑΛΗΠΤΗΣ ΑΙΓΙΟΥ ΚΑΤΑ ΜΗΚΟΣ ΔΙΔΙΚΗΣ ΕΚΤΑΣΗΣ - ΤΥΡΟΛΙΟΥ - Ε5

ΣΗΜΕΙΟ	X	Y
53	257631.521	4560516.476
79	257584.680	4560470.397
80	257584.564	4560449.486
81	257583.562	4560440.050
82	257583.682	4560420.818
56	257620.397	4560516.772

ΕΜΒΛΙΟ ΚΑΤΑΛΗΠΤΗΣ ΑΙΓΙΟΥ ΚΑΤΑ ΜΗΚΟΣ ΔΙΔΙΚΗΣ ΕΚΤΑΣΗΣ - ΤΥΡΟΛΙΟΥ ΑΝΤΩΝΙΟΥ- Ε5
ΕΜΒΛΙΟ(82-79-80-81-82-56-55) :86.95 τμ.

ΣΥΝΤΕΛΙΜΕΝΕΣ ΚΟΡΥΦΩΝ ΟΙΚΟΔΟΛΕΟΥ ΥΑΡΟΗΛΕΚΤΡΙΚΟΥ ΣΤΑΘΜΟΥ ΣΕ ΔΙΔΙΚΗ ΕΚΤΑΣΗ - ΤΥΡΟΛΙΟΥ - Ε6

ΣΗΜΕΙΟ	X	Y	ΣΗΜΕΙΟ	X	Y
81	257583.562	4560440.059	88	257565.239	4560412.645
80	257584.564	4560449.486	89	257573.124	4560434.311
83	257588.404	4560451.119	90	257571.777	4560444.046
84	257594.711	4560429.600			
85	257577.763	4560421.875			
86	257569.884	4560403.235			
87	257564.335	4560400.832			

ΕΜΒΛΙΟ ΟΙΚΟΔΟΛΕΟΥ ΥΑΡΟΗΛΕΚΤΡΙΚΟΥ ΣΤΑΘΜΟΥ ΣΕ ΔΙΔΙΚΗ ΕΚΤΑΣΗ - ΤΥΡΟΛΙΟΥ - Ε6
ΕΜΒΛΙΟ(81-80-83-84-85-86-87-88-89-90-81) :637.28 τμ.

ΔΗΜΟΤΙΚΗ ΔΙ.Φ.ΑΙ.Τ.ΣΥ.ΣΥ.ΜΕΝΗ ΟΔΟΣ

ΝΟΕΜΒΡΙΟΣ 2020