

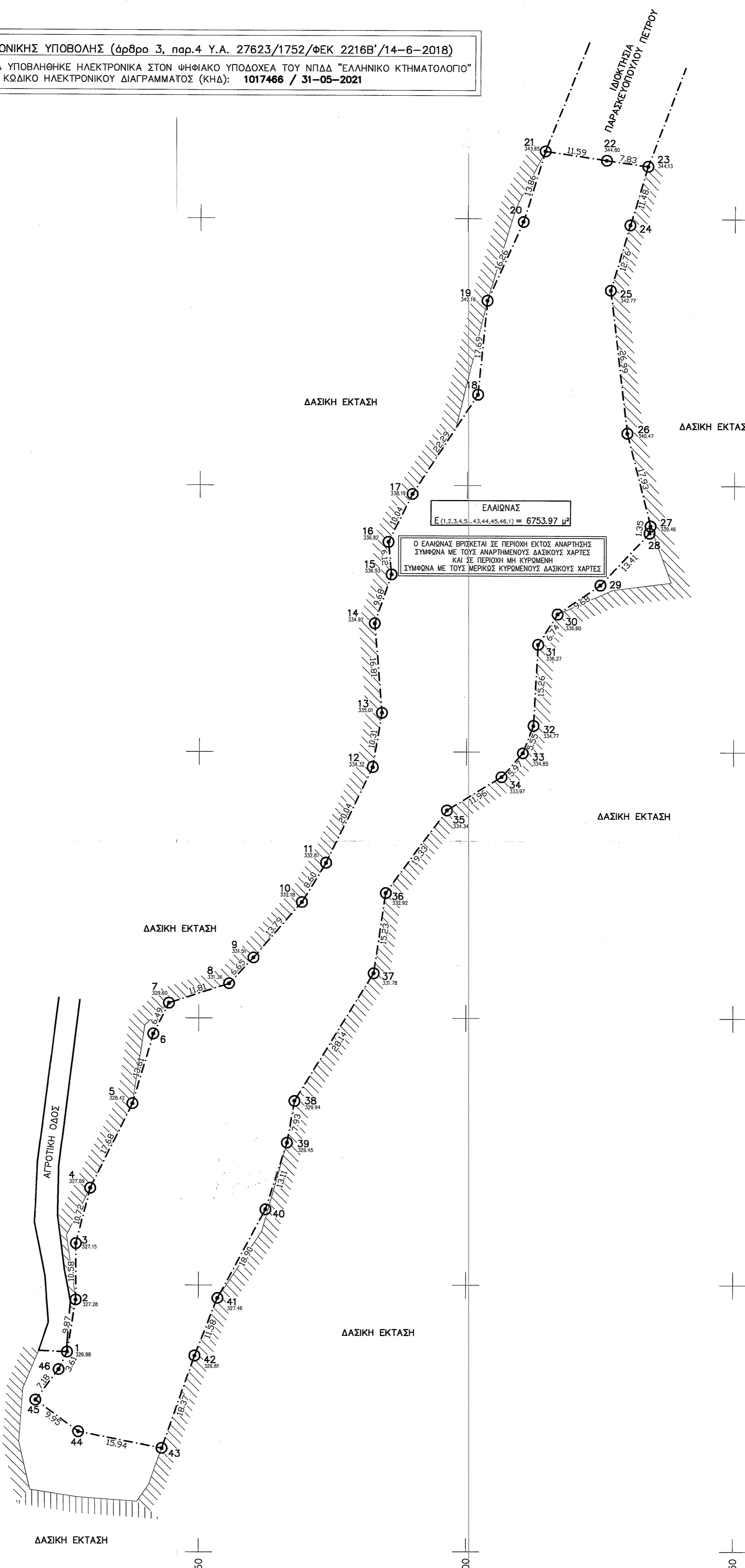

ΣΤΟΙΧΕΙΑ ΗΛΕΚΤΡΟΝΙΚΗΣ ΥΠΟΒΟΛΗΣ (άρθρο 3, παρ.4 Υ.Α. 27623/1752/ΦΕΚ 2216Β'/14-6-2018)  
 ΤΟ ΠΑΡΟΝ ΔΙΑΓΡΑΜΜΑ ΥΠΟΒΑΘΗΚΕ ΗΛΕΚΤΡΟΝΙΚΑ ΣΤΟΝ ΗΜΕΡΙΚΟ ΥΠΟΔΟΧΗ ΤΟΥ ΝΠΔΔ "ΕΛΛΗΝΙΚΟ ΚΤΗΜΑΤΟΛΟΓΙΟ"  
 ΚΑΙ ΕΛΑΒΕ ΜΟΝΑΔΙΚΟ ΚΩΔΙΚΟ ΗΛΕΚΤΡΟΝΙΚΟΥ ΔΙΑΓΡΑΜΜΑΤΟΣ (ΚηΔ): 1017466 / 31-05-2021

ΣΗΜΕΙΟ	X	Y	ΜΗΚΟΣ
1	303619.49	4171878.51	7.18
2	303623.84	4171884.23	5.61
3	303625.41	4171887.47	9.87
4	303627.03	4171897.21	10.58
5	303627.04	4171907.79	10.58
6	303629.72	4171918.17	10.72
7	303637.60	4171934.00	13.61
8	303641.49	4171947.04	17.69
9	303644.42	4171952.83	6.49
10	303655.64	4171956.53	6.65
11	303660.19	4171961.39	13.79
12	303669.25	4171971.79	8.60
13	303673.73	4171979.12	20.04
14	303682.43	4171997.17	16.81
15	303684.14	4172007.34	8.68
16	303692.74	4172041.10	6.12
17	303685.28	4172033.27	10.04
18	303685.28	4172039.36	22.29
19	303699.73	4172046.36	17.69
20	303701.83	4172047.01	16.28
21	303703.64	4172084.61	13.86
22	303710.36	4172099.42	11.59
23	303714.44	417212.66	7.83
24	303725.50	4172110.95	11.48
25	303733.65	4172109.85	12.76
26	303730.37	4172098.85	26.99
27	303726.73	4172086.62	17.93
28	303729.52	4172059.82	6.74
29	303734.33	4172042.43	5.55
30	303734.15	4172041.09	1.35
31	303724.57	4172031.32	9.88
32	303716.98	4172025.85	11.92
33	303713.33	4172020.19	19.33
34	303712.52	4172004.95	18.37
35	303710.54	4171993.75	18.90
36	303706.54	4171995.34	11.59
37	303696.33	4171989.10	15.94
38	303684.82	4171973.51	9.95
39	303682.68	4171958.44	
40	303667.92	4171934.49	
41	303665.52	4171926.68	
42	303662.52	4171914.19	
43	303653.55	4171897.56	
44	303649.26	4171886.80	
45	303643.12	4171869.49	
46	303627.49	4171872.59	
1	303619.49	4171878.51	

$E = 1/2 \sum (X_n + X_{n+1})(Y_n - Y_{n+1})$   
 $E = 6753.97 \mu^2$



ΥΠΟΜΝΗΜΑ ΣΥΜΒΟΛΩΝ & ΓΡΑΜΜΩΝ	
1...46	ΚΟΡΥΦΗ ΓΗΠΕΔΟΥ
5.34	ΑΠΟΣΤΑΣΙΣ ΜΕΤΑΞΥ ΚΟΡΥΦΩΝ
326.98	ΥΨΟΜΕΤΡΟ ΕΔΑΦΟΥΣ
---	ΟΡΙΟ ΔΑΣΙΚΗΣ ΕΚΤΑΣΗΣ
---	ΟΡΙΟ ΙΔΙΟΚΤΗΣΙΑΣ
-x-x-	ΠΕΡΙΦΡΑΣΗ
---	ΟΡΙΟ ΔΡΟΜΟΥ
---	ΔΙΑΓΡΑΜΜΗ ΚΤΙΣΜΑΤΟΣ
---	ΕΙΔΟΣ ΚΤΙΣΜΑΤΟΣ
---	ΓΡΑΝΕΣ ΕΔΑΦΟΥΣ
---	ΤΟΙΧΟΣ ΑΝΤΙΣΤΗΡΙΞΗΣ
---	ΚΡΑΣΠΕΛΩ
---	ΣΤΥΛΟΣ Δ.Ε.Η.
---	ΣΤΥΛΟΣ Ο.Τ.Ε.

ΑΠΟΣΠΑΣΜΑ ΜΕΡΙΚΩΣ ΚΥΡΩΜΕΝΩΝ ΔΑΣΙΚΩΝ ΧΑΡΤΩΝ (ΕΚΧΑ Α.Ε.) 1/5.000



ΑΠΟΣΠΑΣΜΑ ΧΑΡΤΗ 1/50.000

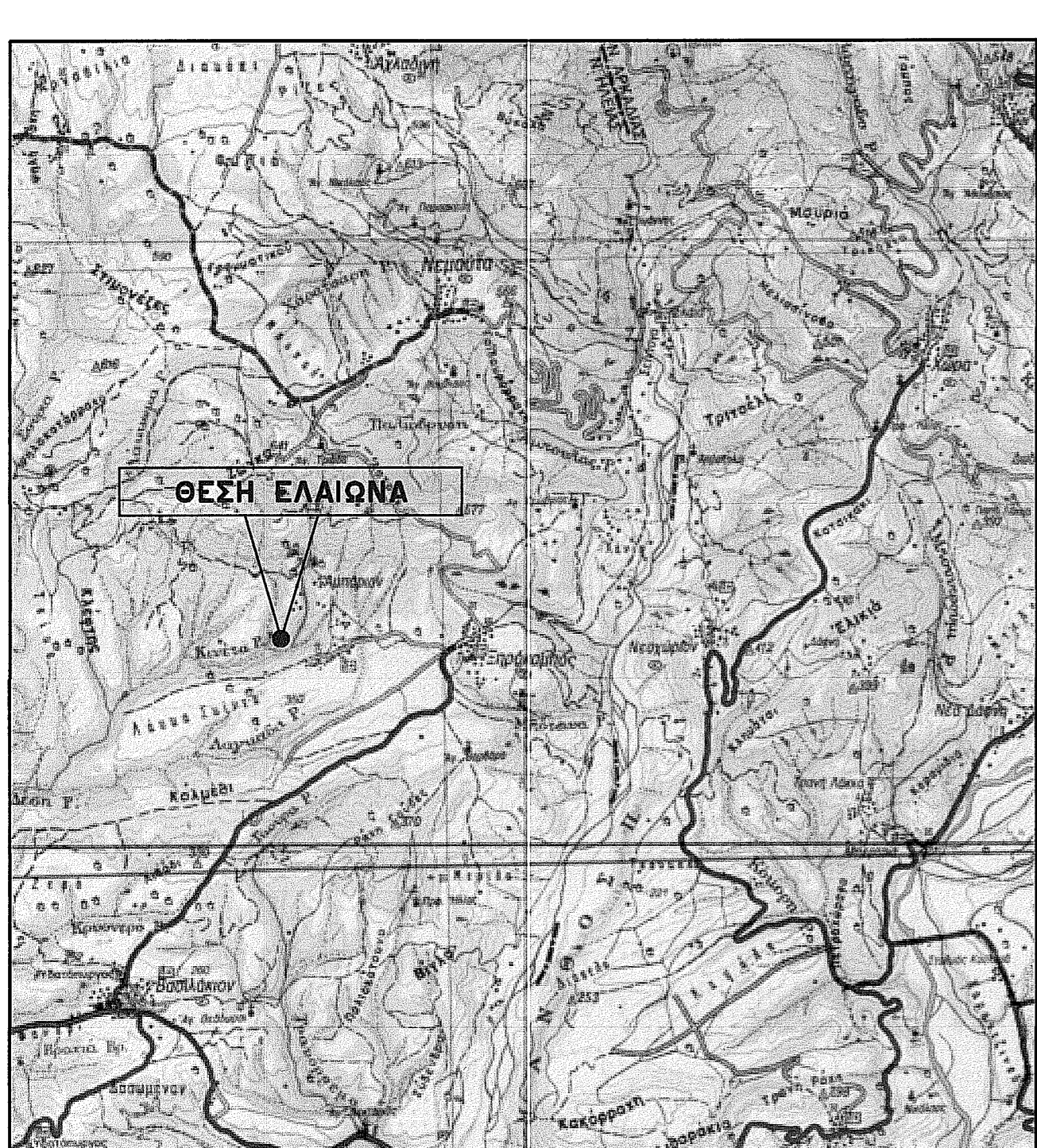

**Υ Π Ο Μ Ν Η Μ Α**

**Α. ΘΕΣΗ ΕΛΑΙΩΝΑ**  
 ΘΕΣΗ "ΡΕΜΑ" ΚΤΗΜΑΤΙΚΗΣ ΠΕΡΙΦΕΡΕΙΑΣ Τ.Κ. ΑΜΠΑΡΙΟΥ,  
 Δ.Ε. ΑΡΧΑΙΑΣ ΟΛΥΜΠΙΑΣ, ΔΗΜΟΥ ΑΡΧΑΙΑΣ ΟΛΥΜΠΙΑΣ, Π.Ε. ΗΛΕΙΑΣ  
 Ο ΕΛΑΙΩΝΑΣ ΕΙΝΑΙ ΕΚΤΟΣ Ζ.Ο.Ε.

**Β. ΕΜΒΑΔΟΝ ΕΛΑΙΩΝΑ**  
**ΕΛΑΙΩΝΑΣ (1,2,3,4,5...43,44,45,46,1) --> E = 6753.97 μ²**

**Γ. ΟΡΟΙ ΔΟΜΗΣΗΣ**  
 Σύμφωνα με το από Π.Δ. 24/31.5.85 (ΦΕΚ 270Δ') - Γήπεδο εκτός σχεδίου  
 & τον Ν. 4759/2020 (ΦΕΚ 245Α') - Εκσυγχρονισμός της χωροταξικής και Πολεοδομικής  
 Νομοθεσίας και άλλες διατάξεις

(ΑΡΘΡΟ 1 -> Π.Δ. 24/31.5.85 - ΓΕΝΙΚΕΣ ΔΙΑΤΑΞΕΙΣ)

- ΑΡΤΙΟΤΗΤΑ: κατά κανόνα - 4000 μ² & πρόσωπο 25 μ  
 κατά παρέκκλιση - 4000 μ² χωρίς πρόσωπο --> προ 31.12.2003  
 \*κατά παρέκκλιση - 2000 μ² ως εντός ζώνης --> προ 24.4.1977
- Πρόσωπο σε εθνικές, επαρχιακές, κύριες δημοτικές οδούς, αεροδρομιακές γραμμές  
 κατά κανόνα - 4000 μ², πρόσωπο 45 μ & βάθος 50 μ  
 \*κατά παρέκκλιση - 750 μ², πρόσωπο 10 μ & βάθος 15 μ --> προ 12.11.1962  
 \*κατά παρέκκλιση - 1200 μ², πρόσωπο 20 μ & βάθος 35 μ --> προ 12.9.1964  
 \*κατά παρέκκλιση - 2000 μ², πρόσωπο 25 μ & βάθος 40 μ --> προ 17.10.1978

Οι παρεκκλίσεις με \* ισχύουν για το χρονικό διάστημα που ορίζεται άρθρο 40, παρ. 1 του Ν.4759/2020

- ΚΛΙΜΑΚΗ: 10% - (άρθρο 33, παρ. 1 Ν.4759/2020)
- ΔΟΜΗΣΗ: 0.18 - (άρθρο 33, παρ. 1 Ν.4759/2020)
- ΥΨΟΣ: 7.50 μ + ΣΤΕΓΗ 1.20 μ
- ΟΡΟΦΟΙ: ΔΥΟ (2) - (άρθρο 33, παρ. 1 Ν.4759/2020)
- ΑΠΟΣΤΑΣΙΣ ΑΠΟ ΤΑ ΟΡΙΑ: κατά κανόνα - 15.00 μ  
 κατά παρέκκλιση - 7.50/5.00/2.50 μ

**Δ. ΕΜΒΑΔΑ ΚΤΙΣΜΑΤΩΝ**  
 ΔΕΝ ΥΠΑΡΧΟΥΝ ΚΤΙΣΜΑΤΑ

**Ε. ΠΑΡΑΤΗΡΗΣΕΙΣ**

- Σύστημα αναφοράς: Ελληνικό Γεωδαιτικό Σύστημα Αναφοράς 1987 (Ε.Γ.Σ.Α. '87).
- Μέθοδος εξάρτησης: Δίκτυο σταθμών αναφοράς SmartNet της METRICA Α.Ε., (Χρήση του σταθμού αναφοράς PYRG: 276051.183.4172917.820).
- Υπολογισμός διαστάσεων και εμβαδού: Αναλυτικά από τις συν/νες των κορυφών.
- Μέθοδος αποτύπωσης: Λήψη γεωγραφικών και πολικών συντεταγμένων.
- Όργανα λήψης μετρήσεων: Δέκτης GPS/GNSS Leica GS08 & ταχύμετρο ΝΙΚΟΝ DTM-332.
- Πίτλος ιδιοκτησίας: Η υπ' αριθμόν 2805/2008 πράξη αποδοχής κληρονομικής της συμβολαιογράφου Πύργου Αθανασίας Χαρολάμπους Μπράγου - Διμητρακοπούλου.

**ΤΙΠΟΤΗΤΗ ΔΗΛΩΣΗ (Ν. 651/1977 & Ν. 4483/2017)**

Ο ΚΑΤΩΤΕΡΟ ΥΠΟΓΡΑΦΗΜΕΝΟΣ ΑΘΑΝΑΣΙΟΣ Ν. ΚΟΥΦΩΛΙΑΣ ΔΙΠΛΩΜ. ΠΟΛΙΤΙΚΟΣ ΜΗΧΑΝΙΚΟΣ, ΔΗΛΩΝΩ ΥΠΕΥΘΥΝΑ ΟΤΙ Ο ΕΜΦΑΝΙΣΜΕΝΟΣ ΜΕ ΤΑ ΣΤΟΙΧΕΙΑ (1,2,3,4,5...43,44,45,46,1) ΕΛΑΙΩΝΑΣ ΕΠΙΘΑΛΕΣΤΕΣ ΜΕ ΤΑ ΣΤΟΙΧΕΙΑ (1,2,3,4,5...43,44,45,46,1) ΕΚΤΟΣ ΖΩΝΗΣ, ΕΚΤΟΣ Ζ.Ο.Ε., ΕΚΤΟΣ ΠΕΡΙΟΧΗΣ ΝΑΤΥΡΑ 2000, ΚΑΙ ΕΙΝΑΙ ΑΡΤΙΟΣ ΚΑΙ ΟΙΚΟΔΟΜΗΣΙΜΟΣ (ΚΑΤΟΠΙΝ ΕΓΚΡΙΣΗΣ ΔΑΣΑΡΧΕΙΟΥ) ΣΥΜΦΩΝΑ ΜΕ ΤΙΣ ΚΕΙΜΕΝΕΣ ΠΟΛΕΟΔ. ΔΙΑΤΑΞΕΙΣ, ΚΑΙ ΔΕΝ ΥΠΕΙΣΤΑΙ ΣΤΙΣ ΔΙΑΤΑΞΕΙΣ ΤΟΥ Ν.1137/83 ΠΕΡΙ ΕΙΣΦΟΡΑΣ ΣΕ ΓΗ ΚΑΙ ΧΡΗΜΑ.

ΕΠΙΣΗΣ Ο ΕΛΑΙΩΝΑΣ ΑΠΕΧΕΙ ΑΠΟ ΤΗΝ ΘΑΛΑΣΣΑ ΑΠΟΣΤΑΣΗ ΜΕΓΑΛΥΤΕΡΗ ΤΩΝ 800 Μ, ΚΑΙ ΔΕΝ ΔΙΕΡΧΕΤΑΙ ΕΠΙ ΑΥΤΟΥ ΡΕΥΜΑ ΎΦΗΛΗΣ ΤΑΣΗΣ, ΑΓΩΓΟΣ ΦΥΣΙΚΟΥ ΑΕΡΙΟΥ Η ΡΕΜΑ.

ΟΣΟ ΑΦΟΡΑ ΤΟΝ ΧΑΡΑΚΤΗΡΑ ΤΗΣ ΕΚΤΑΣΗΣ, ΔΗΛΩΝΩ ΥΠΕΥΘΥΝΑ ΟΤΙ Ο ΠΑΡΑΛΑΝΘ ΕΛΑΙΩΝΑΣ ΒΡΙΣΚΕΤΑΙ ΣΕ ΠΕΡΙΟΧΗ ΕΚΤΟΣ ΑΝΑΡΤΗΤΗΣ ΣΥΜΦΩΝΑ ΜΕ ΤΟΥΣ ΑΝΑΡΤΗΜΕΝΟΥΣ ΔΑΣΙΚΟΥΣ ΧΑΡΤΕΣ ΚΑΙ ΣΕ ΠΕΡΙΟΧΗ ΜΗ ΚΥΡΩΜΕΝΗ ΣΥΜΦΩΝΑ ΜΕ ΤΟΥΣ ΜΕΡΙΚΩΣ ΚΥΡΩΜΕΝΟΥΣ ΔΑΣΙΚΟΥΣ ΧΑΡΤΕΣ.

Ο ΜΗΧΑΝΙΚΟΣ  
**ΑΘΑΝΑΣΙΟΣ Ν. ΚΟΥΦΩΛΙΑΣ**  
 ΔΙΠΛ. ΠΟΛΙΤΙΚΟΣ ΜΗΧΑΝΙΚΟΣ  
 ΕΘΝΙΚΟΥ ΜΕΤΣΟΒΙΟΥ ΠΟΛΥΤΕΧΝΕΙΟΥ  
 ΜΕΛΟΣ Τ.Ε.Ε. ΑΡΧΙΤΕΚΤΟΝΙΚΟ ΜΗΤΡΩΟΥ 100609  
 ΚΡΕΣΤΕΝΑ - ΟΡΜΗΝΙΑΣ Τηλ. 26250-24480  
 ΔΙΑΔ. 26250-447 Π.Π.Ρ. ΠΥΡΓΟΥ

**ΤΕΧΝΙΚΟ ΓΡΑΦΕΙΟ**  
**ΑΘΑΝΑΣΙΟΣ Ν. ΚΟΥΦΩΛΙΑΣ**  
 ΔΙΠΛ. ΠΟΛΙΤΙΚΟΣ ΜΗΧΑΝΙΚΟΣ Ε.Μ.Π.  
 ΚΡΕΣΤΕΝΑ ΗΛΕΙΑΣ  
 Κη.: 6945107823 - γραφείο: 26250 24480  
 email: athkoufoulas@yahoo.gr

ΕΡΓΟΔΟΤΗΣ		<b>ΑΣΗΜΑΚΟΠΟΥΛΟΣ ΝΙΚΟΛΑΟΣ του ΑΝΑΣΤΑΣΙΟΥ</b>	
ΕΡΓΟ		ΑΠΟΤΥΠΩΣΗ ΕΛΑΙΩΝΑ	
ΘΕΣΗ		"ΡΕΜΑ" ΚΤΗΜΑΤΙΚΗΣ ΠΕΡΙΦΕΡΕΙΑΣ Τ.Κ. ΑΜΠΑΡΙΟΥ - Δ.Ε. ΑΡΧΑΙΑΣ ΟΛΥΜΠΙΑΣ - Π.Ε. ΗΛΕΙΑΣ (εκτός σχεδίου - εκτός ζώνης - εκτός Ζ.Ο.Ε.)	
ΜΕΛΕΤΗΤΗΣ		ΚΟΥΦΩΛΙΑΣ ΑΘΑΝΑΣΙΟΣ	
ΘΕΜΑ ΣΧΕΔΙΟΥ	ΑΡΙΘΜΟΣ ΣΧΕΔΙΟΥ	<b>A</b> <b>1</b>	
<b>ΤΟΠΟΓΡΑΦΙΚΟ ΔΙΑΓΡΑΜΜΑ</b>			
ΚΩΔΙΚΟΣ ΕΡΓΟΥ	ΚΑΙΜΑΪΣ	1:500	
ΚΩΔΙΚΟΣ ΑΡΧΕΙΟΥ CAD	ΑΠΡΙΛΙΟΣ 2021		
ΣΦΡΑΓΙΔΑ - ΥΠΟΓΡΑΦΗ :		<p><b>ΑΘΑΝΑΣΙΟΣ Ν. ΚΟΥΦΩΛΙΑΣ</b>          ΔΙΠΛ. ΠΟΛΙΤΙΚΟΣ ΜΗΧΑΝΙΚΟΣ          ΕΘΝΙΚΟΥ ΜΕΤΣΟΒΙΟΥ ΠΟΛΥΤΕΧΝΕΙΟΥ          ΜΕΛΟΣ Τ.Ε.Ε. ΑΡΧΙΤΕΚΤΟΝΙΚΟ ΜΗΤΡΩΟΥ 100609          ΚΡΕΣΤΕΝΑ - ΟΡΜΗΝΙΑΣ Τηλ. 26250 24480          ΔΙΑΔ. 26250-447 Π.Π.Ρ. ΠΥΡΓΟΥ</p>	

**ΔΗΛΩΣΗ ΥΠΟΠΟΙΗΣΗΣ ΟΡΙΩΝ**  
 Ο ΥΠΟΓΡΑΦΟΜΕΝΟΣ ΙΔΙΟΚΤΗΤΗΣ ΤΟΥ ΕΛΑΙΩΝΑ ΠΟΥ ΦΑΙΝΕΤΑΙ ΣΤΟ ΔΙΑΓΡΑΜΜΑ ΑΥΤΟ ΜΕ ΤΑ ΣΤΟΙΧΕΙΑ (1,2,3,4,5...43,44,45,46,1) ΔΗΛΩΝΩ ΟΤΙ ΤΑ ΟΡΙΑ ΠΟΥ ΕΧΩ ΥΠΟΠΟΙΗΣΕΙ ΣΕ ΑΥΤΟΝ ΚΑΙ ΥΠΕΔΕΙΞΑ, ΕΙΝΑΙ ΟΡΘΑ.

Ο ΙΔΙΟΚΤΗΤΗΣ  
 ΑΣΗΜΑΚΟΠΟΥΛΟΣ ΝΙΚΟΛΑΟΣ