

**ΓΕΩΡΓΙΟΣ Δ. ΓΕΡΓΑΤΣΟΥΛΗΣ**  
ΠΟΛΙΤΙΚΟΣ ΜΗΧΑΝΙΚΟΣ Ε.Μ.Π.

**ΕΡΓΟΔΟΤΗΣ:**  
Γεώργιος Ρουσσάκης

**ΕΡΓΟ:**  
ΤΟΠΟΓΡΑΦΙΚΟ ΔΙΑΓΡΑΜΜΑ  
*Αρ. 40/478/04 2.65.86/02-06-24/ΠΡ. Μπ*

**ΘΕΣΗ:**  
"Χριστού Πηγιάδι", κτηματική περιφέρεια  
Μενετών **ΔΗΜΟΣ ΚΑΡΠΑΘΟΥ**

**ΘΕΜΑ ΣΧΕΔΙΟΥ:**  
ΑΡΙΘΜΟΣ ΣΧΕΔΙΟΥ  
**T 1**

**ΚΑΙΜΑΚΑ: 1:500**  
**ΧΡΟΝΟΣ ΜΕΛΕΤΗΣ: ΑΠΡΙΛΙΟΣ 2004**  
**ΣΦΡΑΓΙΔΑ-ΥΠΟΓΡΑΦΗ:** ΣΦΡΑΓΙΔΑ-ΥΠΟΓΡΑΦΗ:  
  
 ΓΕΩΡΓΙΟΣ Δ. ΓΕΡΓΑΤΣΟΥΛΗΣ  
 ΔΙΠΛΩΜΑΤΗΡΗΣ ΜΗΧΑΝΙΚΟΣ  
 ΕΘΝΙΚΟ ΜΕΤΣΟΒΕΙΟ ΠΑΝΕΠΙΣΤΗΜΙΟ ΑΘΗΝΩΝ  
 Α.Φ.Μ. 327.197.241 Δ.Σ. ΚΑΡΠΑΘΟΥ



**ΥΠΟΜΝΗΜΑ**

- 1) Εμβαδόν: 11,234,536... 235,26,27,28,29,30,1) = 10693,50 τ.μ.
- 2) ΔΙΑΘΕΣΗ ΜΗΧΑΝΙΚΟΥ Ν. 651/77 & Ν. 1337 Ο ΥΠΟΓΡΑΦΟΝΤΑΣ ΜΗΧΑΝΙΚΟΣ ΔΕΚΛΗΡΩΝΕΙ ΤΟ ΠΑΡΟΝ ΤΟΠΟΓΡΑΦΙΚΟ ΔΙΑΓΡΑΜΜΑ ΚΑΙ ΤΟ ΣΧΗΜΑΤΟΛΟΓΙΟ ΕΙΝΑΙ ΑΡΤΟ ΚΑΙ ΟΙΚΟΔΟΜΗΣΙΜΟ. ΕΠΙΣΗΣ ΔΕΝ ΘΕΒΑΙ ΕΙΣΦΟΡΑ ΣΕ ΓΗ ΚΑΙ ΚΑΡΤΑΦΟΡΕΙΑ > 200.

ΓΕΡΓΑΤΣΟΥΛΗΣ Δ. ΓΕΩΡΓΙΟΣ  
ΔΙΠΛΩΜΑΤΗΡΗΣ ΜΗΧΑΝΙΚΟΣ  
ΕΘΝΙΚΟ ΜΕΤΣΟΒΕΙΟ ΠΑΝΕΠΙΣΤΗΜΙΟ ΑΘΗΝΩΝ  
Α.Φ.Μ. 327.197.241 Δ.Σ. ΚΑΡΠΑΘΟΥ  
19.7.1962

3) Ο ΥΠΟΓΡΑΦΟΝΤΑΣ ΔΕΚΛΗΡΩΝΕΙ ΔΙΑΦΑΝΩΣ ΟΤΙ ΤΑ ΟΡΙΑ ΤΟΥ ΠΡΩΤΟΤΥΠΟΥ ΓΗΠΕΔΟΥ ΕΙΝΑΙ ΟΡΙΑ Ο ΙΔΙΟΚΤΗΤΗΣ

**ΠΑΡΑΤΗΡΗΣΗ**  
Στο παρόν του γηπέδου προς την βύσσο, τα όρια της ιδιοκτησίας όπως εφευρίστανε στο παρόν τοπογραφικό ενδέχεται να τροποποιηθούν, σε μελλοντική χάραξη ορίων απαλλοκίας και παραλλοκίας, καθώς και να μειωθεί το συνολικό εμβαδόν της ιδιοκτησίας.

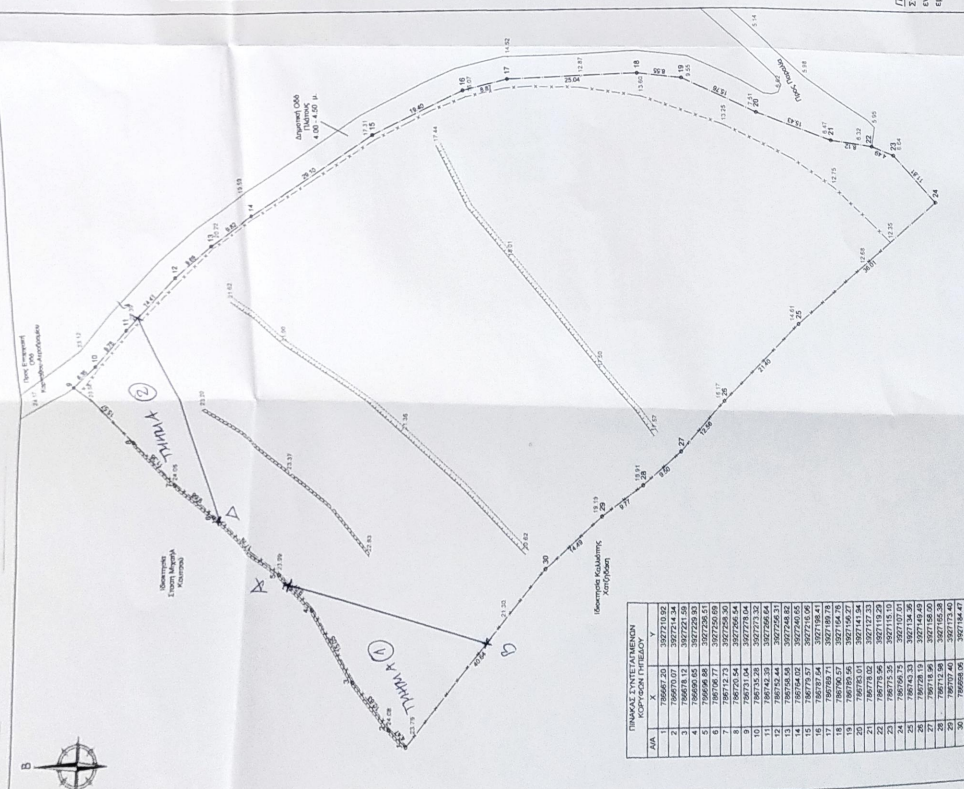

© ΓΕΩΡΓΙΟΣ Δ. ΓΕΡΓΑΤΣΟΥΛΗΣ. ΚΑΝΕΝ ΕΝ ΔΕΛΤΑ ΤΟΠΟΓΡΑΦΙΚΟ ΣΧΗΜΑΤΟΛΟΓΙΟ ΚΑΙ ΤΟΠΟΓΡΑΦΙΚΟ ΔΙΑΓΡΑΜΜΑ. ΑΠΟΡΡΙΠΤΕΑΙ ΟΤΙΣ ΑΝΤΙΤΕΘΕΙ.