



Χάρτης ΓΥΣ κλ. 1:5000 φύλλο 6259_6

Χάρτης ΓΥΣ κλ. 1:50000 φύλλο "ΔΑΦΝΗ"

Κορυφή	X	Y	Πλευρά-Μήκος
1	340736.617	4200657.472	1-2=13.73
2	340749.358	4200662.592	2-3=35.00
3	340778.132	4200682.518	3-4=50.00
4	340807.975	4200642.401	4-5=35.00
5	340803.985	4200607.630	5-6=50.61
6	340771.295	4200568.991	6-7=53.92
7	340750.483	4200618.731	7-1=41.15
1	340736.617	4200657.472	

Εμβαδόν : 4598.37 τμ Περίμετρος : 279.41 μ.

ΣΥΣΤΗΜΑ ΑΝΑΦΟΡΑΣ: ΕΓΣΑ 87

S1	340811.757	4200649.428
S2	340774.200	4200565.740

ΥΠΟΣΗΜΕΙΩΣΗ:

Η αποτύπωση έγινε στις 30/1/2018 με τη μέθοδο ταχυμετρίας με χρήση γεωδαιτικού σταθμού τύπου Horizon HTS 580 και η εξάρτηση από το εθνικό τριγωνομετρικό σύστημα συντεταγμένων ΕΓ.Σ.Α. 87 με Γεωδαιτικό GPS τύπου Topcon GR-3 L1/L2/Glonass

Πλησιότερα Τριγωνομετρικά Σημεία

No 087119 , θέση "Φάρος", συντεταγμένες X : 339931,948 Y : 4200078,585

No 087129 , θέση "Καλόγηρος", συντεταγμένες X : 339310,761 Y : 4201600,602

ΜΙΛΗΣΗ ΙΔΙΟΚΤΗΤΩΝ ΥΠΟΘΕΣΕΩΣ ΟΡΙΩΝ

(παρ. 7 του άρθρ. 5 του Π.Δ. 8-7-93 ΦΕΚ 795Δ/13-7-93 & παρ. 5 του άρθρ. 2 του Ν.3212/2003 ΦΕΚ 308Α/31-12-2003)

Ο κάτωθι υποσημειωμένος οφείμενος ως ιδιοκτήτης της εμφανιζόμενης στο παρόν Τοπογραφικό σχέγραμμα ιδιοκτησίας οφείνομαι για την ακρίβεια των δηλωσθέντων αυτής ορίων.

Καβάβουσα, Μάιος 2021

Ο ιδιοκτήτης

ΘΕΩΡΗΘΗΚΕ
 Σύμφωνα με το αρθ. 106240
 έγγραφο της υπηρεσίας μας
 αριθμό 18-6-21
 ο Δασολόγος

ΑΙΚΑΤΕΡΙΝΗ ΚΟΛΛΟΥΡΟΥ
 ΔΑΣΟΛΟΓΟΣ

(1) Η ενεργήσος την
 αυτίφια

ΑΙΚΑΤΕΡΙΝΗ ΚΟΛΛΟΥΡΟΥ
 ΔΑΣΟΛΟΓΟΣ

988
454
1761
1903
4059
6565
6376
2183
12481
75162

ταση
1979
για τις
αυτο
2020

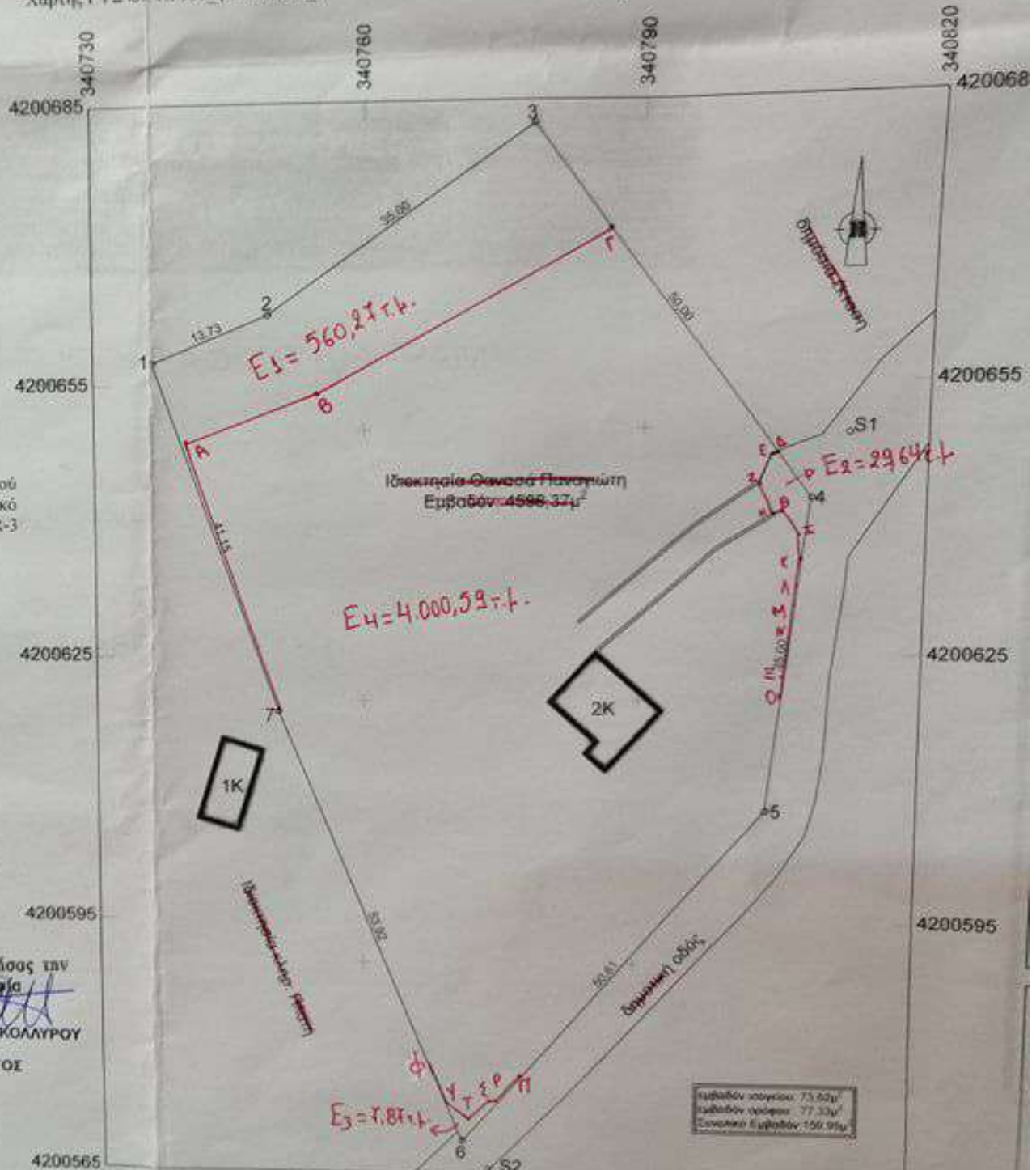

εμβαδόν κορυφών: 73,62μ²
 εμβαδόν ορίων: 77,33μ²
 εμβαδόν: 150,95μ²