

ΑΠΟΣΠΑΣΜΑ ΑΠΟ ΚΥΡΩΜΕΝΟΥΣ ΔΑΣΙΚΟΥΣ ΧΑΡΤΕΣ

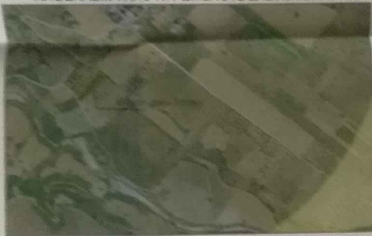

ΑΠΟΣΠΑΣΜΑ ΑΠΟ ΟΡΘΟΦΟΤΟΧΑΡΤΕΣ

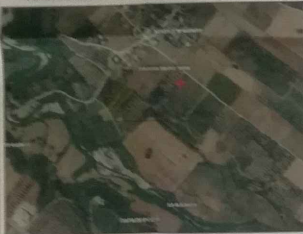

ΤΟΠΟΓΡΑΦΙΚΟ ΔΙΑΓΡΑΜΜΑ
ΚΑΙΜΑΚΑ 1:200



ΜΕΤΡΗΣΗ
ΑΝΩΣΤΟΥ

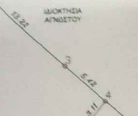

ΜΕΤΡΗΣΗ
ΜΕΣΟΥ
ΤΟΥ ΕΣΤΗΦΟΥ

ΚΗ ΑΝΔΡΙΑΝΗ

ΜΕΤΡΗΣΗ
ΒΑΘΥΣ
ΑΔΙΑΜΟΣΤΟΥ

ΑΠΟΣΠΑΣΜΑ ΦΥΛΛΟΥ ΧΑΡΤΗ ΓΥΣ 6234 / 7

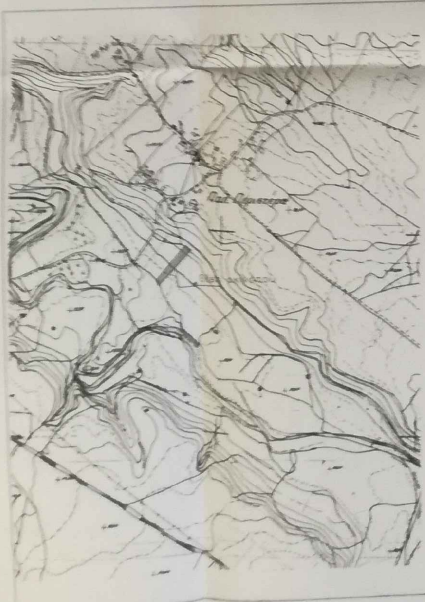

ΥΨΗΜΕΤΡΙΑ
Επιπέδου αναφοράς με στρογγύλη 1, 2, 3, 4, 5, 6, 7, 8, 1 = 1731,09 κ.μ.

ΟΙΚΟΝΟΜΟΣ ΠΑΡΑΛΙΑΣ ΠΕΡΙΣΤΕΡΑΣ
Π.Α.Σ. 04-045-0.Ε.Α. Π.Α.Σ. 01-25-457 (Π.Α.Σ. 01-25-457) (Π.Α.Σ. 01-25-457) (Π.Α.Σ. 01-25-457)
Δ. Π.Α. 4-1-2011-080Κ 2001 441-2011
Α.Α.Α.Α.Α. 31/06/06 Φ.Δ.Α. 1003/12-10-07

Διεύθυνση
Κατά κλίση: 300,00 κ.μ.

Μέγιστη υψομετρική κλίση
Τόπος και στρογγύλευση υψομέτρων επί κλίσης στο Μητρώο από τμήκ, και έργο υψομετρική κλίση
Δ.Α. 0/0/0/0/0

Διάταξη Ν. 451/77
Ο υπεργραμμένος Γεώργιος Καυκάς, κάτοικος Παριζίων επί της οδού Ρίβυ Φερνάν 134 Ισπανίας υπαίτητος και με τρέμα και στοιχεία του Ν. 451/77 ότι το οικοπέδο με στοιχεία 1, 2, 3, 4, 5, 6, 7, 8, 1 αποτελεί
Π.Α.Σ. 01-25-457, ιδιοκτησία Κληρονόμου Χρήστου Νιάου, επί οδού Τριτωνίας της Τ.Κ. Παλαίας
Παρεπτός Δ.Ε. Ωλενίας, του Δ. Διεύθυνσης Αγροτικής Οικονομίας και Κτηνιατρικής της Περιφέρειας
Παρεπόμενος το γράφιο να χαρακτηριστεί ως προς την αρμοδιότητα του, ως προς την ύπαρξη βελτίωσης επί
της κληρονομιάς, να αποτελεί γράφιο αγροτικής οικονομίας, καθώς και γράφιο χαρακτηριστικού από
Επίσης, πρώτα να προσδιορισθεί έκταση γήρατος που να προκύπτει ότι ο άδελφος στον οποίο έχει πρόταση
υποστήκει από τον 1985 ή πριν πρόκειται από απαλλοτρίωση
Το γράφιο διατάσσεται στην Εξουσιοδότηση από το κτηνικό σύστημα ανακατανομής ΕΠΣΑ 97
Μετά την κλήση των δασικών γράφων (Ν.4483/2017) να εκτελεστεί ένα χαρακτηριστικό από τους
δασικούς
Ο δάσκαλος

ΓΕΩΡΓΙΟΣ ΔΗΜ. ΚΑΥΚΑΣ
ΔΙΠΛΩΜΑ ΠΟΛΙΤΙΚΗΣ ΜΗΧΑΝΙΚΗΣ
ΑΡΧΙΤΕΚΤΟΝΟΣ 3ης ΤΑΞΗΣ (Α.Π.Σ. 01-25-457)
ΑΡΧΙΤΕΚΤΟΝΟΣ 3ης ΤΑΞΗΣ (Α.Π.Σ. 01-25-457)
ΑΡΧΙΤΕΚΤΟΝΟΣ 3ης ΤΑΞΗΣ (Α.Π.Σ. 01-25-457)
ΑΡΧΙΤΕΚΤΟΝΟΣ 3ης ΤΑΞΗΣ (Α.Π.Σ. 01-25-457)

ΕΡΓΟΔΟΤΗΣ	Κληρονόμοι Χρήστου Νιάου
ΕΡΓΟ	Αποτίμηση οικοπέδου
ΘΕΣΗ	Ποτιστικό - Τ.Κ. Παλαίας Περίστερας - Δ.Ε. Ωλενίας - Δ. Διεύθυνσης Αγροτικής Οικονομίας και Κτηνιατρικής
ΜΕΛΕΤΗΤΗΣ	Γεώργιος Δ. Καυκάς Πολιτικός Μηχανικός
ΘΕΜΑ ΣΧΕΔΙΟΥ	Τοπογραφικό Διαγράμμα
ΑΡΙΘ. ΣΧΕΔΙΟΥ	T1

Εμβαδομετρική Γημεδαύ

Με τη βοήθεια των ορθοφωτικών εικονογραμμάτων ΕΠΣΑ '97 των κορυφών του

ΣΗΜΕΙΟ	X	Y	ΜΕΤΡΗΣΗ
1	294131,59	422089,59	109,08
2	294138,87	422089,59	109,08
3	294208,71	422089,59	109,08
4	294212,46	422089,59	109,08
5	294212,46	422089,59	109,08
6	294209,37	422089,59	109,08
7	294174,99	422089,59	109,08
8	294138,71	422089,59	109,08
1	294131,59	422089,59	109,08

Επιφ. Σύν. = 42000 - 42000
Ε = 1731,09 μ²

ΚΑΙΜΑΚΑ: 1:200
ΠΕΡΙΟΔΟΣ ΜΕΛΕΤΗΣ: Νοέμβριος 2019
ΕΛΕΓΧΟΣ
ΣΦΡΑΓΙΔΑ-ΥΠΟΓΡΑΦΗ
ΓΕΩΡΓΙΟΣ ΔΗΜ. ΚΑΥΚΑΣ
ΔΙΠΛΩΜΑ ΠΟΛΙΤΙΚΗΣ ΜΗΧΑΝΙΚΗΣ
ΑΡΧΙΤΕΚΤΟΝΟΣ 3ης ΤΑΞΗΣ (Α.Π.Σ. 01-25-457)
ΑΡΧΙΤΕΚΤΟΝΟΣ 3ης ΤΑΞΗΣ (Α.Π.Σ. 01-25-457)
ΑΡΧΙΤΕΚΤΟΝΟΣ 3ης ΤΑΞΗΣ (Α.Π.Σ. 01-25-457)