

ΠΙΝΑΚΑΣ ΣΥΝΤΕΛΕΜΕΝΩΝ
Ε.Π.Δ. '87

α/α	Χ	Ψ
H	429.133,40	4.358,470,61
Θ	429.133,98	4.358,470,42
K	429.133,71	4.358,477,21
Α	429.130,99	4.358,474,74

Εμβαδών (HΘΚΗ) = 64,40 τ.μ.

ΠΙΝΑΚΑΣ ΣΥΝΤΕΛΕΜΕΝΩΝ
Ε.Π.Δ. '87

α/α	Χ	Ψ
A	429.108,24	4.358.449,89
A1	429.108,03	4.358.443,18
B	429.104,26	4.358.421,03
B1	429.108,67	4.358.421,36
B2	429.114,80	4.358.423,17
B3	429.123,69	4.358.421,24
B4	429.134,82	4.358.422,97
B5	429.139,96	4.358.420,80
T	429.158,91	4.358.409,64
T1	429.163,68	4.358.424,49
Δ	429.169,14	4.358.432,70
E1	429.144,12	4.358.441,92
E2	429.141,09	4.358.453,89
E3	429.143,75	4.358.482,13
Z	429.144,18	4.358.468,07
Z1	429.136,24	4.358.464,95
Z2	429.128,01	4.358.457,97
Z3	429.119,97	4.358.451,12

Εμβαδών (ΑΒΓΔΕΖΑ) = 1.791,40 τ.μ.

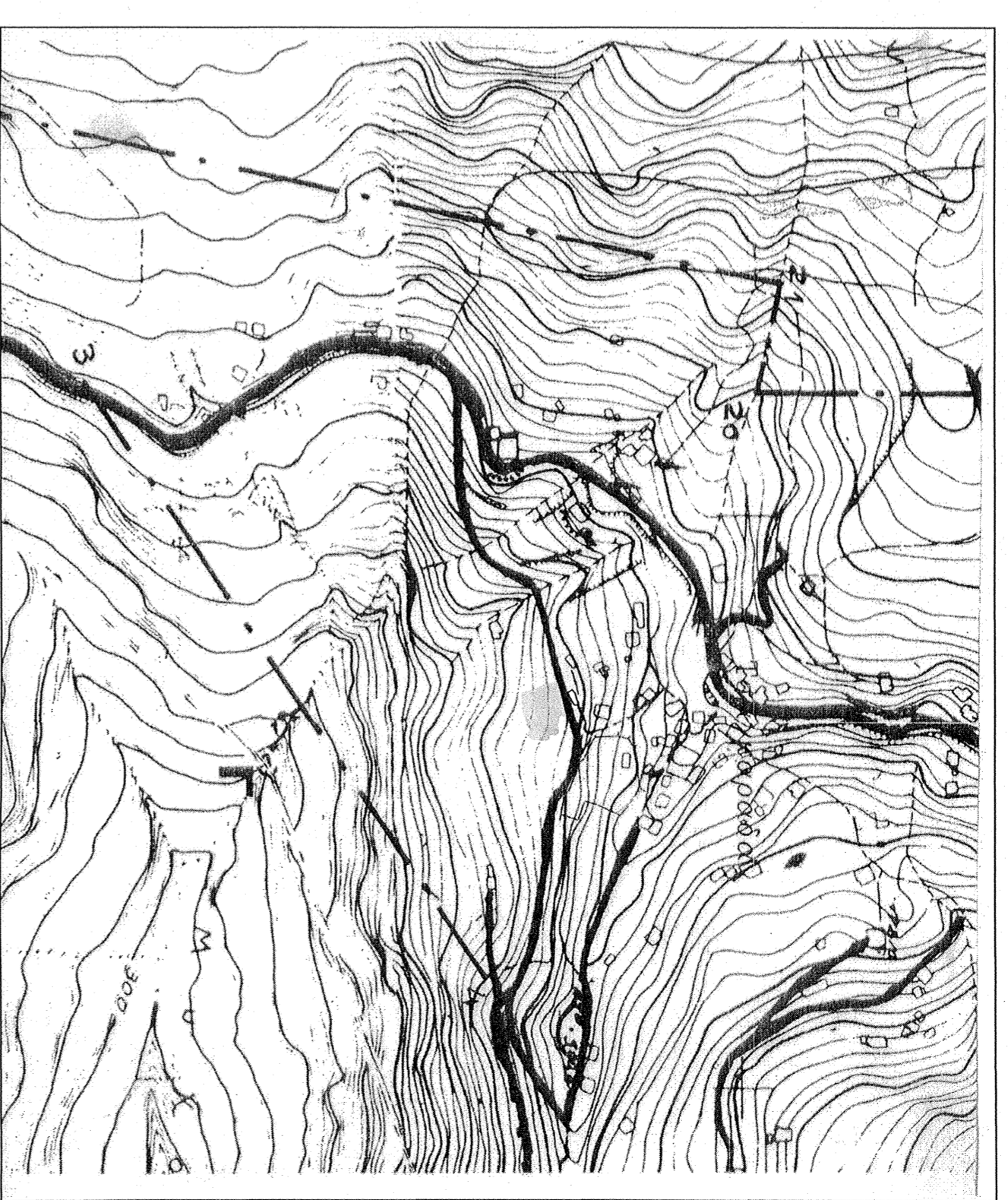

ΑΠΟΣΠΑΣΜΑ ΧΑΡΤΗΣ Γ.Τ.Ε. 1:500 (5319.2)

ΟΡΟΙ ΔΟΜΗΣΗΣ

απολυτήρα οικόπεδων
Καύονος: πρως. 20, εμβα. 1.000 τ.μ.
παρεκκλιση με οριζες διαστάσεις (μετρα 2-7-88)
παρεκκλιση πρως. 5, εμβα. 150 τ.μ. (μετρα 23-7-88)
αποστάσεις από γκαζοφόρο 0,90 μ. (μετρα 11-6-80) α
καύονη: πρως 300 τ.μ. 60% για το υπόλοιπο τμήμα του οικόπεδου 50%

συντελεστής δομητικότητας
για κατοικία: για τα πρώτα 300 τ.μ. 0,80
επιπλέον από 300 τ.μ. έως 1.000 τ.μ. 0,40
πάνω από 1.000 τ.μ. 0,15
μεγιστο αριθμός ορόφων 3
μεγιστο ύψος 10,00 μ. συν στέγη.

ΔΗΜΩΣΗ ΙΔΙΟΚΤΗΤΗ

Οι υπογράφοντες Έκτελεσρα ΒΑΣΔΑΜΙΔΟΥ, Δημητρίου ΒΑΣΔΑΜΙΔΗ δηλώνουμε υπεύθυνα ότι τα όρια των αεροφωτογρικών μας είναι αναμνηστικά και επικυρώνονται από τον παρών Τοπογράφου Διαγράμματα.

οι ιδιοκτήτριες

ΠΡΕΤΗΡΙΝΗ ΔΗΜΩΣΗ Ν. 651/77

Το οικόπεδο (ΑΒΓΔΕΖΑ) εμβαδών 1.791,40 τ.μ. που βρίσκεται εντός ορίων οικόπεδου Τοπαρχαράδας είναι οριοθετημένο με βάση τοπογραφικό διάγραμμα με τις κείμενες πολεοδομικές διατάξεις. Το οικόπεδο (HΘΚΗ) εμβαδών 64,40 τ.μ. που βρίσκεται εντός ορίων οικόπεδου Τοπαρχαράδας με τις κείμενες πολεοδομικές διατάξεις. Τα παραπάνω οικόπεδα : Δεν υπεργούνται στις διατάξεις του Ν. 1387/83 περί εκτετασών των ορίων των. Δεν επηρεάζονται από προεκτάσεις Κτηματολογικών Αποσπασμάτων. Αρκούν για την διάσταση ενοστήσει μετ'αποκρίστη του 500 μ. Δεν εμπίπτει στις διατάξεις του παρ. 1,2,3,4 και 5 του άρθρου 3 του Ν.1389/79, όπως προκύπτει από τον μετρώς κύριωμένο δακτύλο Καρτη. Μετρώνας.

ο μηχανικός

Τ.Ε.Χ. Μ. ΒΛΑΧΑΚΗΣ
ΔΙΠΛΩΜ. ΤΟΠΟΓΡΑΦΟΣ ΜΗΧΑΝΙΚΟΣ
ΑΝΕΓΙΣΤΕΛΕΙΟ ΠΑΝΕΠ. ΠΕΔ. ΝΗΣΩΝ
ΑΔΑΡ. Μ. 136833110 - Δ.Ο.Υ. Α' ΒΟΛΟΥ

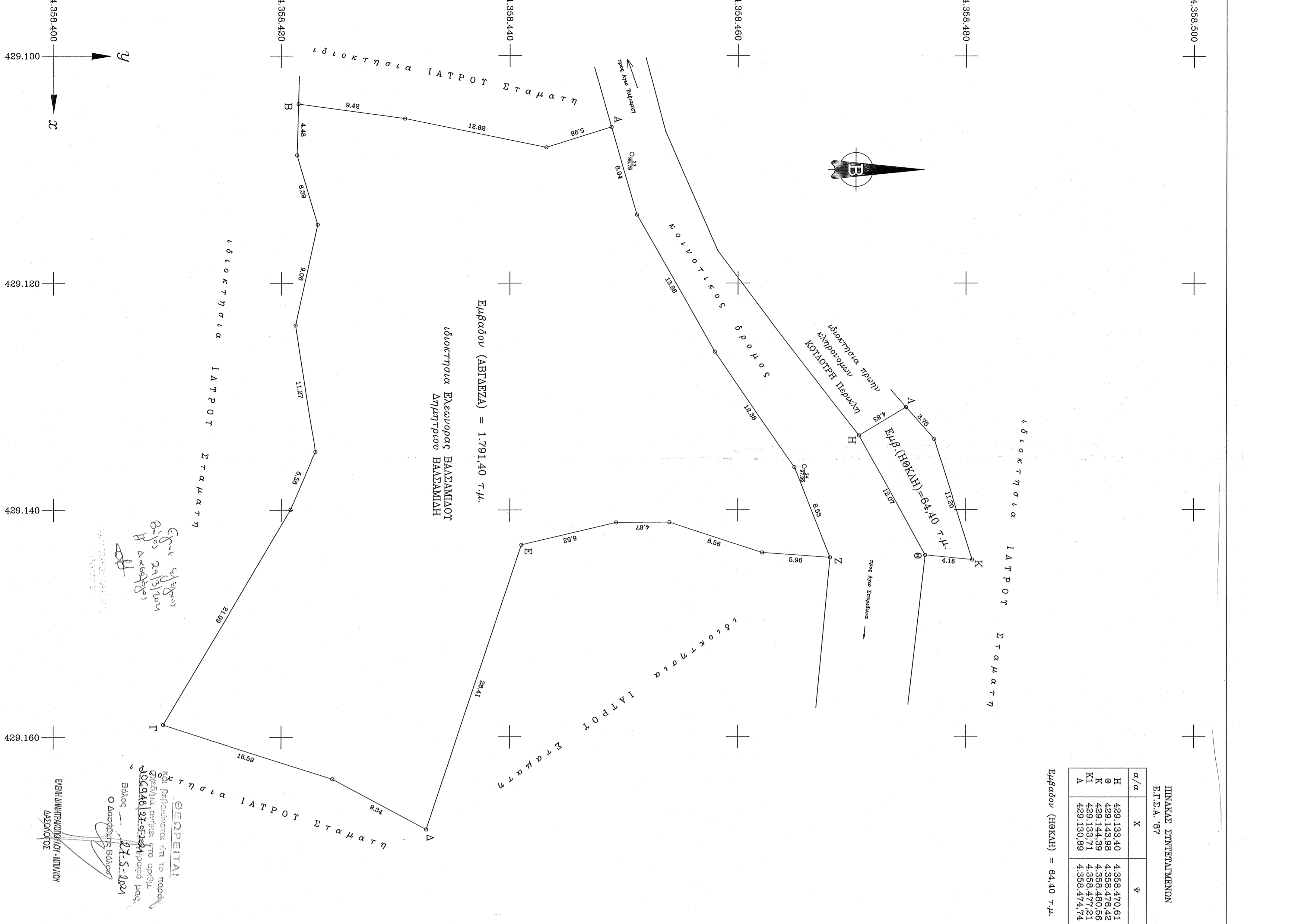

ΤΕΧΝΙΚΟ ΓΡΑΦΕΙΟ
Βλάχακης Γεωργίου
Αττικής Αγρονομίας
Τοπογράφος Μηχανικός
Ιαχέου 67, Βόλος
τηλ. 2421059970 - 6973575119
georgiavlachakis@gmail.com

εργασία
ΑΠΟΣΤΥΠΩΣΗ ΟΙΚΟΠΕΔΩΝ

ιδιοκτήτρια
Ελένη ΒΑΣΔΑΜΙΔΟΥ
Δημητρίου ΒΑΣΔΑΜΙΔΗ

φύση
Άγιος Ταξιάρχης
Εντός ορίων οικισμού Τοπαρχαράδας
Τ.Κ. Τοπαρχαράδας
Δ.Ε. Μουρσειού
Δήμος Ζαγόρας - Μουρσειού

τύπος σχεδίου
ΤΟΠΟΓΡΑΦΙΚΟ ΔΙΑΓΡΑΜΜΑ

ΚΗΔ : 95462

ημερομηνία 10/04/2019 κλίμακα 1 : 200

υπογραφή - σφραγίδα

Ε.Π.Δ. Μ. ΒΛΑΧΑΚΗΣ
ΔΙΠΛΩΜ. ΤΟΠΟΓΡΑΦΟΣ ΜΗΧΑΝΙΚΟΣ
ΑΝΕΓΙΣΤΕΛΕΙΟ ΠΑΝΕΠ. ΠΕΔ. ΝΗΣΩΝ
ΑΔΑΡ. Μ. 136833110 - Δ.Ο.Υ. Α' ΒΟΛΟΥ