

ΣΥΝΤΕΤΑΓΜΕΝΕΣ ΕΓΣΑ '87		
ΚΟΡΥΦΗ	X	Y
A	269000.44	4203133.91
B	268968.00	4203155.00
Γ	268946.00	4203164.00
Δ	268928.00	4203167.00
E	268927.00	4203155.00
Z	268959.00	4203143.00
H	268955.00	4203125.00
Θ	268951.00	4203117.00
I	268965,00	4203104,00
K	268970.00	4203102.00
Λ	268978.00	4203106.00
M	268987.00	4203118.00
ΕΜΒΑΔΟΝ ΟΙΚΟΠΕΔΟΥ: 1992.30 τ.μ.		

ΩΣΗ ΜΗΧΑΝΙΚΟΥ
 ύθνη δήλωση του άρθρου 8 του Ν. 1599/1986 (Α'75) βάσει του άρθρου 142 Ν. 4483/17)
 ογράφων μηχανικός, δηλώνω υπεύθυνα ότι το συγκεκριμένο αγροτεμάχιο με
 εία κορυφών (Α-Β-Γ-Δ-Ε-Ζ-Η-Θ-Ι-Κ-Λ-Μ-Α) και εμβαδόν 1992.30 τ.μ. βρίσκεται
 εριοχή εκτός ανάρτησης δασικού χάρτη σύμφωνα με το Φ.Ε.Κ. 39 Δ' 2018 κύρωσης δασικού
 η Ν. Ηλείας.

χανικός

ΔΙΑΜ. ΚΑΤΣΑΪΤΗΣ
 ΠΟΛΙΤΙΚΟΣ ΜΗΧΑΝΙΚΟΣ
 ΣΧΟΛΗΣ ΠΑΝ/ΜΙΟΥ ΠΑΤΡΩΝ
 ΑΡΙΘΜΟΣ ΜΗΤΡΩΟΥ : 93536
 ΔΙΑΚΙΔΗ 222 - ΠΑΤΡΑ - Τ.Κ.: 263 35
 610 - 641.300 & ΚΙΝ.: 6977 - 80.52.80

Εργοδότης	ΠΑΝΑΓΙΩΤΗΣ ΒΕΛΛΗΣ
Έργο	ΑΠΟΤΥΠΩΣΗ ΟΙΚΟΠΕΔΟΥ-ΑΓΡΟΤΕΜΑΧΙΟΥ
Θέση	ΑΛΩΝΙ Δ. ΑΝΔΡΑΒΙΔΑΣ-ΚΥΛΛΗΝΗΣ Ν. ΗΛΕΙΑΣ

Σχέδιο	ΤΟΠΟΓΡΑΦΙΚΟ ΔΙΑΓΡΑΜΜΑ	Αρ.Σχ. 1
		Κλίμακα: 1:400

Μελετητής ΚΑΤΣΑΪΤΗΣ ΑΝΔΡΕΑΣ Πολ-Μηχ.	Ημερομηνία ΑΥΓΟΥΣΤΟΣ 2020
---	------------------------------

Θεωρήσεις

ΑΝΔΡΕΑΣ ΔΙΑΜ. ΚΑΤΣΑΪΤΗΣ
 ΔΙΠΛΩΜ. ΠΟΛΙΤΙΚΟΣ ΜΗΧΑΝΙΚΟΣ
 ΠΟΛΥΤΕΧΝΙΚΗΣ ΣΧΟΛΗΣ ΠΑΝ/ΜΙΟΥ ΠΑΤΡΩΝ
 ΜΕΛΟΣ Τ.Ε.Ε. ΑΡΙΘΜΟΣ ΜΗΤΡΩΟΥ : 93536
 ΠΑΡ. ΙΩΑΝΝΟΥ ΔΙΑΚΙΔΗ 222 - ΠΑΤΡΑ - Τ.Κ.: 263 35
 ΤΗΛ. & FAX.: 2610 - 641.300 & ΚΙΝ.: 6977 - 80.52.80

Θ Ε Ω Ρ Η Σ Η
 Θεωρείται το παρόν τοπογραφικό διάγραμμα
 το οποίο και αποτελεί αναπόσπαστο τμήμα
 της υπ' αριθ.....119065.....πράξης
 Χαρακτηρισμού μας ως έχει ή με τις αναφε-
 ρόμενες παρατηρήσεις.....
 Αμαλιάδα.....9-7-2021



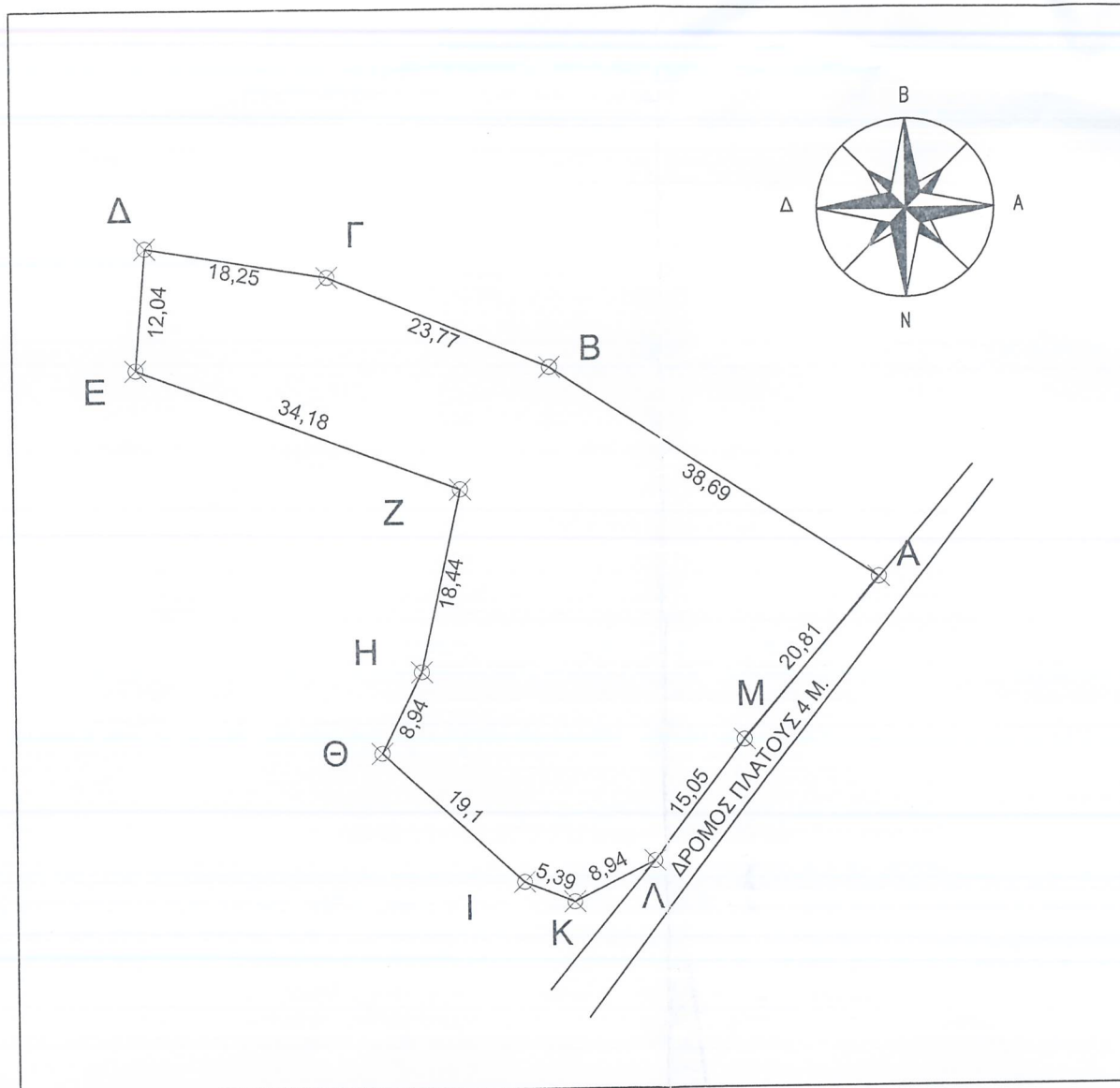

Εντοπισμός αγροτεμαχίου σε δορυφορική εικόνα GOOGLE EARTH

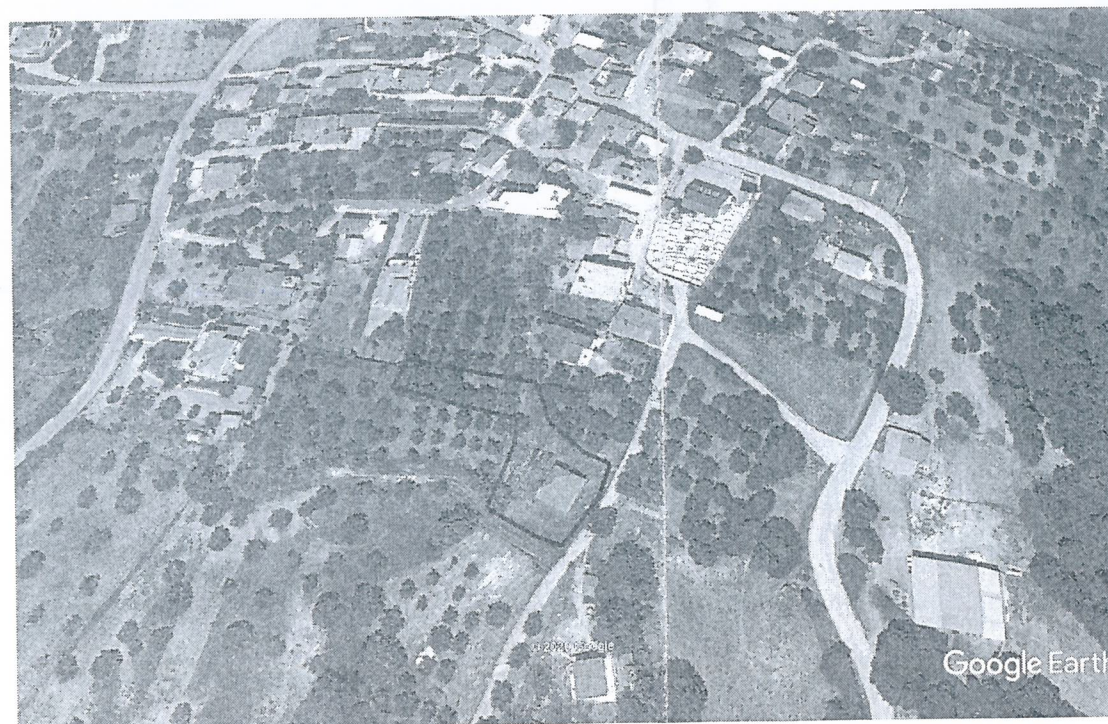

ΟΡΟΙ ΔΟΜΗΣΗΣ ΕΚΤΟΣ ΣΧΕΔΙΟΥ
Π.Δ./24.5.85
Φ.Ε.Κ.-270/Δ/31.5.85

ΕΜΒΑΔΟΜΕΤΡΗΣΗ

Το εμβαδό του αγροτεμαχίου ιδιοκτησίας Παναγιώτη Βελλή με στοιχεία (Α-Β-Γ-Δ-Ε-Ζ-Η-Θ-Ι-Κ-Λ-Μ-Α) είναι επιφανείας $E=1992.30$ τ.μ.

Παρατηρήσεις

1. Το διάγραμμα είναι ενταγμένο στο Ελληνικό Σύστημα Συντεταγμένων ΕΓΣΑ '87
2. Οι διαστάσεις υπολογίστηκαν αναλυτικά από τις συντεταγμένες των κορυφών
3. Το αγροτεμάχιο βρίσκεται σε ΜΗ ΔΑΣΙΚΗ ΕΚΤΑΣΗ

ΔΗΛΩΣΗ ΙΔΙΟΚΤΗΤΗ (Ν.4030/2011)

Ο κάτωθι υπογράφων Βελλής Παναγιώτης δηλώνω ότι τα αρχικά και υλοποιημένα όρια του αγροτεμαχίου με στοιχεία (Α-Β-Γ-Δ-Ε-Ζ-Η-Θ-Ι-Κ-Λ-Μ-Α) με εμβαδό 1992.30 τ.μ. που βρίσκεται στη θέση "Αλώνι" της τοπικής κοινότητας Μέλισσα της Δημοτικής Ενότητας Λεχαινών του Δήμου Ανδραβίδας-Κυλλήνης Ν. Ηλείας, υπεδείχθησαν από εμένα και ευθύνομαι για την ακρίβεια των δηλουμένων ορίων.

Ο Δηλών

ΔΗΛΩΣΗ ΜΗΧΑΝΙΚΟΥ (Ν.651/77)

- Δηλώνω σύμφωνα με τον νόμο για το αγροτεμάχιο με στοιχεία κορυφών (Α-Β-Γ-Δ-Ε-Ζ-Η-Θ-Ι-Κ-Λ-Μ-Α) και με εμβαδό 1992.30 τ.μ. που βρίσκεται στη θέση "Αλώνι" της τοπικής κοινότητας Μέλισσα της Δημοτικής Ενότητας Λεχαινών του Δήμου Ανδραβίδας-Κυλλήνης Ν. Ηλείας, ότι :
1. Όροι δόμησης σύμφωνα με τις πολεοδομικές διατάξεις που ισχύουν σήμερα, με την επιφύλαξη του χαρακτηρισμού της Γ.Γ.Υ.Π.
 2. Βρίσκεται εκτός οικισμού.
 3. Εντός του αγροτεμαχίου δεν διέρχονται εναέριες γραμμές υψηλής τάσης της Δ.Ε.Η.
 4. Εντός όμορων οικοπέδων δεν υφίστανται διατηρητέα κτίσματα

Ο Μηχανικός

ΑΝΔΡΕΑΣ ΔΙΑΜ. ΚΑΤΣΑΪΤΗΣ
ΔΙΠΛΩΜ. ΠΟΛΙΤΙΚΟΣ ΜΗΧΑΝΙΚΟΣ
ΠΟΛΥΤΕΧΝΙΚΗΣ ΣΧΟΛΗΣ ΠΑΝ/ΜΙΟΥ ΠΑΤΡΩΝ
ΜΕΛΟΣ Τ.Ε.Ε. ΑΡΙΘΜΟΣ ΜΗΤΡΩΟΥ : 93558
ΠΑΡ. ΙΩΑΝΝΟΥ ΔΙΑΚΩΝΗ 222 - ΠΑΤΡΑ - Τ.Κ.: 263 05
ΤΗΛ. & FAX.: 2610 - 641.300 & 641.307 - 9979 - 99.52.51

ΑΝΔΡΕΑΣ
ΔΙΠΛΩΜ.
ΠΟΛΥΤΕΧΝΙΚΟ
ΜΕΛΟΣ Τ.Ε.Ε.
ΠΑΡ. ΙΩΑΝΝΟΥ
ΤΗΛ. & FAX.:

ΔΗΛΩΣΗ
(Υπερ)
Ο υπογράφων
στοιχείων
σε περίπτωση
χάρτη

Ο Μηχανικός