

ΣΥΝΤΕΤΑΓΜΕΝΕΣ ΕΓΣΑ '87		
ΚΟΡΥΦΗ	X	Y
A	268338.54	4203129.86
B	268320.38	4203142.98
Γ	268297.00	4203160.00
Δ	268332.00	4203218.00
E	268348.00	4203212.00
Z	268385.00	4203193.00
ΕΜΒΑΔΟΝ ΟΙΚΟΠΕΔΟΥ:4028.20 τ.μ.		

ΔΗΛΩΣΗ ΜΗΧΑΝΙΚΟΥ
(Υπεύθυνη δήλωση του άρθρου 8 του Ν. 1599/1986 (Α'75) βάσει του άρθρου 142 Ν. 4483/17)
Ο υπογράφων μηχανικός, δηλώνω υπεύθυνα ότι το συγκεκριμένο αγροτεμάχιο με στοιχεία κορυφών (Α-Β-Γ-Δ-Ε-Ζ-Α) και εμβαδόν 4028.20 τ.μ. βρίσκεται σε περιοχή εκτός ανάρτησης δασικού χάρτη σύμφωνα με το Φ.Ε.Κ. 39 Δ' 2018 κύρωσης δασικού χάρτη Ν. Ηλείας.

Ο Μηχανικός

ΑΝΔΡΕΑΣ ΔΙΑΜ. ΚΑΤΣΑΪΤΗΣ
ΔΙΠΛΩΜ. ΠΟΛΙΤΙΚΟΣ ΜΗΧΑΝΙΚΟΣ
ΠΟΛΥΤΕΧΝΙΚΗΣ ΣΧΟΛΗΣ ΠΑΝ/ΜΙΟΥ ΠΑΤΡΩΝ
ΜΕΛΟΣ Τ.Ε.Ε. ΑΡΙΘΜΟΣ ΜΗΤΡΩΟΥ : 93536
Π. ΙΩΑΝΝΟΥ ΔΙΑΚΙΔΗ 222 - ΠΑΤΡΑ - Τ.Κ.: 263 35
ΤΗΛ. & FAX.: 2610 - 641.300 & ΚΙΝ.: 6977 - 69.52.80

Εργοδότης	ΠΑΝΑΓΙΩΤΗΣ ΒΕΛΛΗΣ	
Έργο	ΑΠΟΤΥΠΩΣΗ ΟΙΚΟΠΕΔΟΥ-ΑΓΡΟΤΕΜΑΧΙΟΥ	
Θέση	ΜΠΑΚΑΛΙΟ Δ. ΑΝΔΡΑΒΙΔΑΣ-ΚΥΛΛΗΝΗΣ Ν. ΗΛΕΙΑΣ	
Σχέδιο	ΤΟΠΟΓΡΑΦΙΚΟ ΔΙΑΓΡΑΜΜΑ	Αρ.Σχ. 10
		Κλίμακα: 1:450
Μελετητής	Ημερομηνία	
ΚΑΤΣΑΪΤΗΣ ΑΝΔΡΕΑΣ Πολ-Μηχ.	ΑΥΓΟΥΣΤΟΣ 2020	
Θεωρήσεις	<p>Θ Ε Ω Ρ Η Σ Η Θεωρείται το παρόν τοπογραφικό διάγραμμα το οποίο και αποτελεί αναπόσπαστο τμήμα της υπ' αριθμ. <u>118345</u> πράξης Χαρακτηρισμού μας ως έχει ή με τις αναφερόμενες παρατηρήσεις. Αμαλιάδα..... Ο Προϊστάμενος Δασαρχείου Αμαλιάδας Θωμάς Διονύσιος Δασολόγος με βαθμό Α'</p>	
	<p>ΑΝΔΡΕΑΣ ΔΙΑΜ. ΚΑΤΣΑΪΤΗΣ ΔΙΠΛΩΜ. ΠΟΛΙΤΙΚΟΣ ΜΗΧΑΝΙΚΟΣ ΠΟΛΥΤΕΧΝΙΚΗΣ ΣΧΟΛΗΣ ΠΑΝ/ΜΙΟΥ ΠΑΤΡΩΝ ΜΕΛΟΣ Τ.Ε.Ε. ΑΡΙΘΜΟΣ ΜΗΤΡΩΟΥ : 93536 Π. ΙΩΑΝΝΟΥ ΔΙΑΚΙΔΗ 222 - ΠΑΤΡΑ - Τ.Κ.: 263 35 ΤΗΛ. & FAX.: 2610 - 641.300 & ΚΙΝ.: 6977 - 69.52.80</p>	



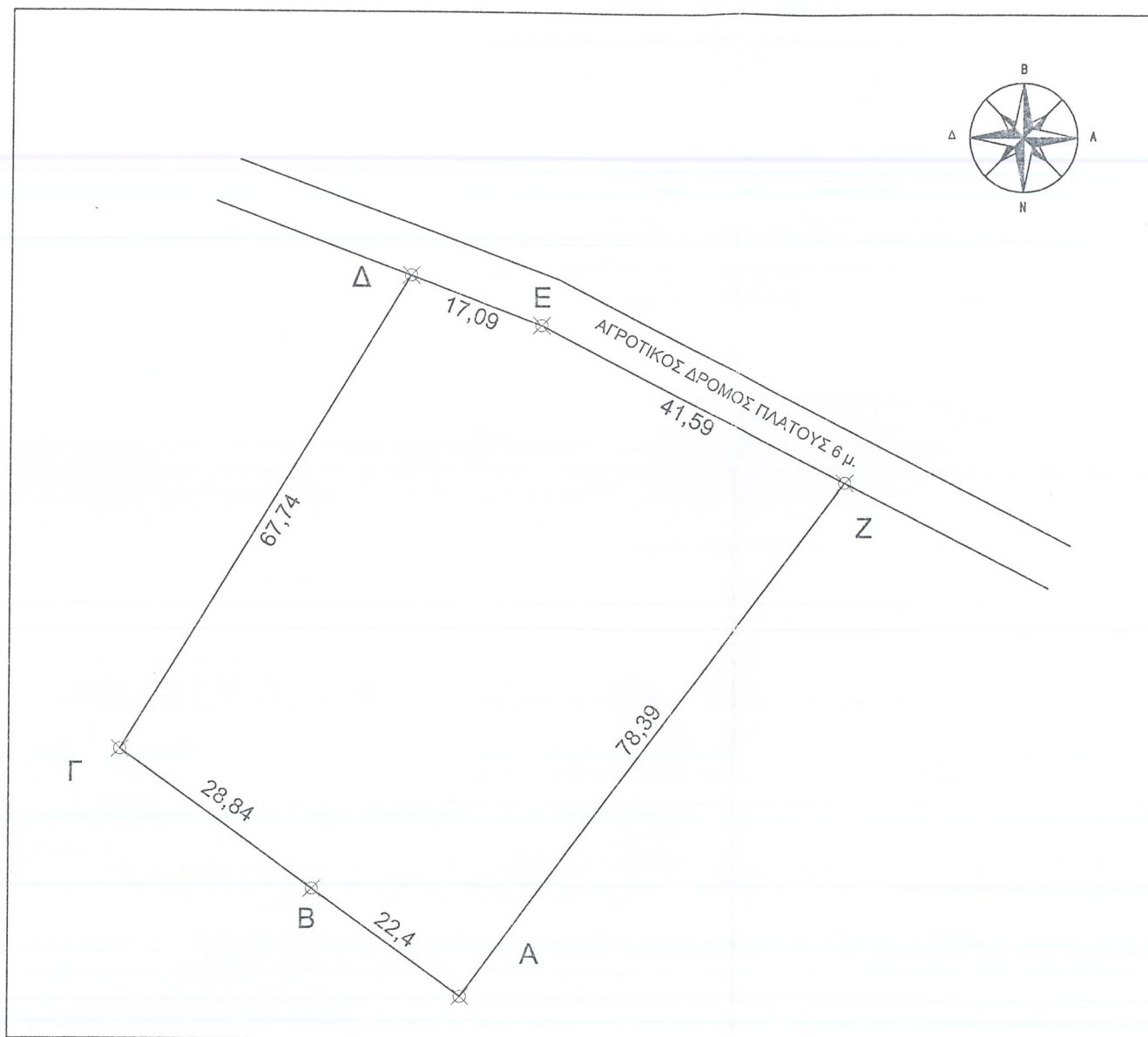

ΟΡΟΙ ΔΟΜΗΣΗΣ ΕΚΤΟΣ ΣΧΕΔΙΟΥ
 Π.Δ./24.5.85
 Φ.Ε.Κ.-270/Δ/31.5.85

ΕΜΒΑΔΟΜΕΤΡΗΣΗ

Το εμβαδό του αγροτεμαχίου ιδιοκτησίας Παναγιώτη Βελλή με στοιχεία (Α-Β-Γ-Δ-Ε-Ζ-Α) είναι επιφανείας $E=4028.20$ τ.μ.

Παρατηρήσεις

1. Το διάγραμμα είναι ενταγμένο στο Ελληνικό Σύστημα Συντεταγμένων ΕΓΣΑ '87
2. Οι διαστάσεις υπολογίστηκαν αναλυτικά από τις συντεταγμένες των κορυφών
3. Το αγροτεμάχιο βρίσκεται σε ΜΗ ΔΑΣΙΚΗ ΕΚΤΑΣΗ

ΔΗΛΩΣΗ ΙΔΙΟΚΤΗΤΗ (Ν.4030/2011)

Ο κάτωθι υπογράφων Βελλής Παναγιώτης δηλώνω ότι τα αρχικά και υλοποιημένα όρια του αγροτεμαχίου με στοιχεία (Α-Β-Γ-Δ-Ε-Ζ-Α) με εμβαδό 4028.20τ.μ. που βρίσκεται στη θέση "Μπακαλιό" της τοπικής κοινότητας Μέλισσα της Δημοτικής Ενότητας Λεχαινών του Δήμου Ανδραβίδας-Κυλλήνης Ν. Ηλείας, υπεδείχθησαν από εμένα και ευθύνομαι για την ακρίβεια των δηλουμένων ορίων.

Ο Δηλών

Εντοπισμός αγροτεμαχίου σε δορυφορική εικόνα GOOGLE EARTH

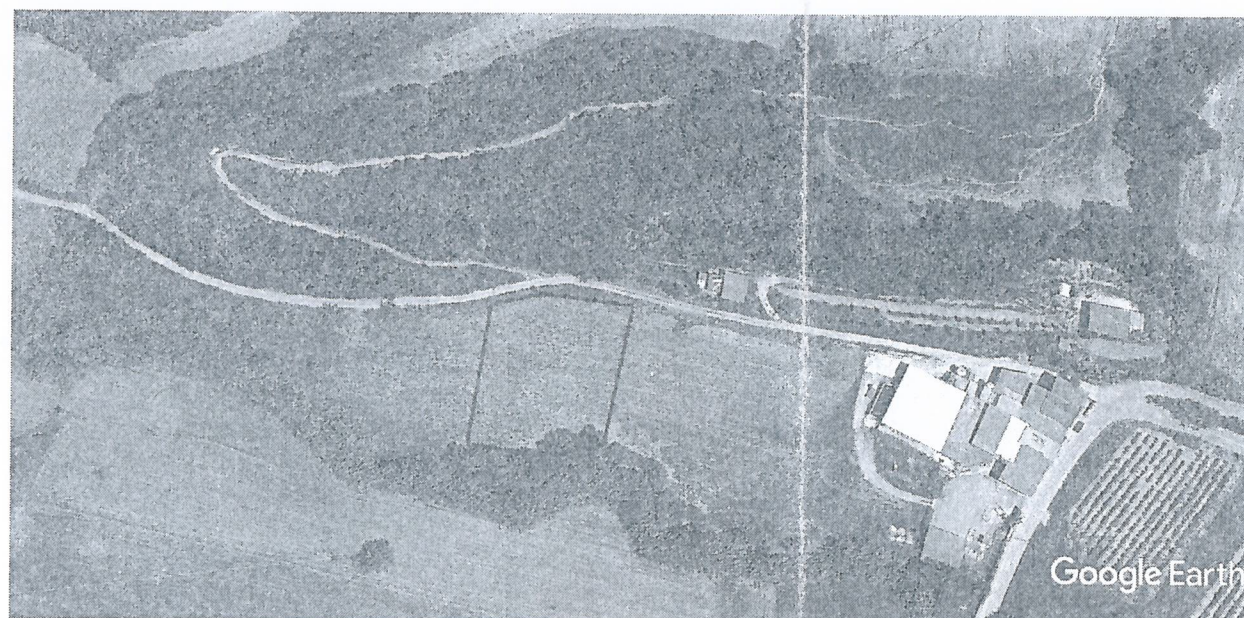

ΔΗΛΩΣΗ ΜΗΧΑΝΙΚΟΥ (Ν.651/77)

Δηλώνω σύμφωνα με τον νόμο για το αγροτεμάχιο με στοιχεία κορυφών (Α-Β-Γ-Δ-Ε-Ζ-Α) και με εμβαδό 4028.20 τ.μ. που βρίσκεται στη θέση "Μπακαλιό" της τοπικής κοινότητας Μέλισσα της Δημοτικής Ενότητας Λεχαινών του Δήμου Ανδραβίδας-Κυλλήνης Ν. Ηλείας, ότι :

1. Όροι δόμησης σύμφωνα με τις πολεοδομικές διατάξεις που ισχύουν σήμερα, με την επιφύλαξη του χαρακτηρισμού της Γ.Γ.Υ.Π.
2. Βρίσκεται εκτός οικισμού.
3. Εντός του αγροτεμαχίου δεν διέρχονται εναέριες γραμμές υψηλής τάσης της Δ.Ε.Η.
4. Εντός όμορων οικοπέδων δεν υφίστανται διατηρητέα κτίσματα

Ο Μηχανικός

ΑΝΔΡΕΑΣ ΔΙΑΜ. ΚΑΤΣΑΪΤΗΣ
 ΔΙΠΛΩΜ. ΠΟΛΙΤΙΚΟΣ ΜΗΧΑΝΙΚΟΣ
 ΠΟΛΥΤΕΧΝΙΚΗΣ ΣΧΟΛΗΣ ΠΑΝ/ΜΙΟΥ ΠΑΤΡΩΝ
 ΜΕΛΟΣ Τ.Ε.Ε. ΑΡΙΘΜΟΣ ΜΗΤΡΩΟΥ : 93536
 ΠΑΡ. ΙΩΑΝΝΟΥ ΒΑΚΑΛΗ 222 - ΠΑΤΡΑ - Τ.Κ.: 263 35
 ΤΗΛ. & FAX.: 2610 - 641.309 & ΚΙΝ.: 6977 - 89.52.87