

ΣΥΝΤΕΤΑΓΜΕΝΕΣ ΕΓΣΑ '87		
ΟΡΥΦΗ	Χ	Υ
A	268986.00	4203098.00
B	268986.00	4203078.00
Γ	268991.00	4203056.00
Δ	268997.00	4203027.00
E	268999.00	4203010.00
Z	269008.00	4202990.00
H	269020.00	4202985.00
Θ	269021.00	4203011.00
I	269042.00	4203050.00
K	269037.00	4203080.00
Λ	269038.00	4203098.00
M	269045.00	4203108.00
N	269052.00	4203119.00
Ξ	269042.00	4203132.00
O	269016.00	4203164.00
Π	269004.00	4203142.00
P	268991.00	4203121.00
Σ	268980.00	4203106.00
ΕΜΒΑΔΟΝ ΟΙΚΟΠΕΔΟΥ: 7036 τ.μ.		

ΜΗΧΑΝΙΚΟΥ

δήλωση του άρθρου 8 του Ν. 1599/1986 (Α'75) βάσει του άρθρου 142 Ν. 4483/17) των μηχανικών, δηλώνω υπεύθυνα ότι το συγκεκριμένο αγροτεμάχιο με ορυφών (Α-Β-Γ-Δ-Ε-Ζ-Η-Θ-Ι-Κ-Λ-Μ-Ν-Ξ-Ο-Π-Ρ-Σ-Α) και εμβαδόν 7036 τ.μ. βρίσκεται εκτός ανάρτησης δασικού χάρτη σύμφωνα με το Φ.Ε.Κ. 39 Δ' 2018 κύρωσης δασικού λείας.

ΚΑΤΣΑΪΤΗΣ
ΠΟΛ. ΜΗΧΑΝΙΚΟΣ
Ε ΠΑΝ/ΜΙΟΥ Π.Τ.Ι.
Σ ΜΗΤΡΟΥ: 9359

Εργοδότης	ΠΑΝΑΓΙΩΤΗΣ ΒΕΛΛΗΣ	
Έργο	ΑΠΟΤΥΠΩΣΗ ΟΙΚΟΠΕΔΟΥ-ΑΓΡΟΤΕΜΑΧΙΟΥ	
Θέση	ΣΥΚΙΑ-ΓΟΥΒΟΥΛΕΣ Δ. ΑΝΔΡΑΒΙΔΑΣ-ΚΥΛΛΗΝΗΣ Ν. ΗΛΕΙΑΣ	

Σχέδιο	ΤΟΠΟΓΡΑΦΙΚΟ ΔΙΑΓΡΑΜΜΑ	Αρ.Σχ. 2
		Κλίμακα: 1:850

Μελετητής ΚΑΤΣΑΪΤΗΣ ΑΝΔΡΕΑΣ Πολ-Μηχ.	Ημερομηνία ΑΥΓΟΥΣΤΟΣ 2020
---	------------------------------

Θεωρήσεις

ΑΝΔΡΕΑΣ ΔΙΜ. ΚΑΤΣΑΪΤΗΣ
ΠΟΛ. ΜΗΧΑΝΙΚΟΣ
Ε ΠΑΝ/ΜΙΟΥ Π.Τ.Ι.
Σ ΜΗΤΡΟΥ: 9359

Θ Ε Ω Ρ Η Σ Η
Θεωρείται το παρόν τοπογραφικό διάγραμμα το οποίο και αποτελεί αναπόσπαστο τμήμα της υπ' αριθμόν 113492 πράξης Χαρακτηρισμού μας ως έχει ή με τις αναφερόμενες παρατηρήσεις.
Αμαλιάδα 1-7-2021



Προϊστάμενος Δασαρχείου Αμαλιάδας

Διονύσιος Δασολόγος με βαθμό Α'

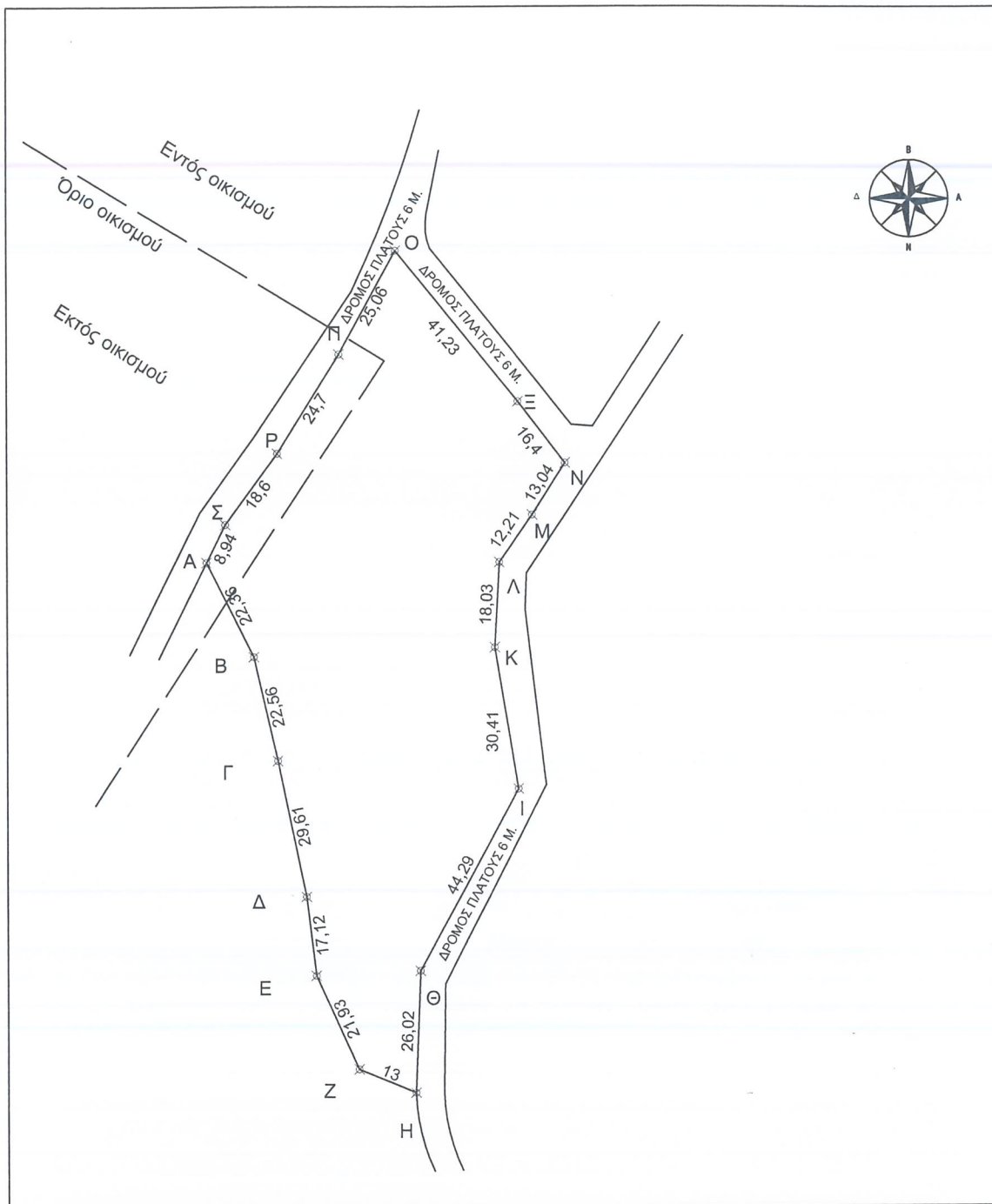

ΟΡΟΙ ΔΟΜΗΣΗΣ

Π.Δ./24.5.85

Φ.Ε.Κ.-270/Δ/31.5.85

Φ.Ε.Κ. 181/3.5.1985 ΤΕΥΧΟΣ ΤΕΤΑΡΤΟ

Φ.Ε.Κ 719/24.12.1990 ΤΕΥΧΟΣ ΤΕΤΑΡΤΟ και όπως αυτά τροποποιήθηκαν.

ΕΜΒΑΔΟΜΕΤΡΗΣΗ

Το εμβαδό του αγροτεμαχίου ιδιοκτησίας Παναγιώτη Βελλή με στοιχεία (Α-Β-Γ-Δ-Ε-Ζ-Η-Θ-Ι-Κ-Λ-Μ-Ν-Ξ-Ο-Π-Ρ-Σ-Α) είναι επιφανείας Ε=7036τ.μ.

Παρατηρήσεις

1. Το διάγραμμα είναι ενταγμένο στο Ελληνικό Σύστημα Συντεταγμένων ΕΓΣΑ '87
2. Οι διαστάσεις υπολογίστηκαν αναλυτικά από τις συντεταγμένες των κορυφών
3. Το αγροτεμάχιο βρίσκεται σε ΜΗ ΔΑΣΙΚΗ ΕΚΤΑΣΗ

ΔΗΛΩΣΗ ΙΔΙΟΚΤΗΤΗ (Ν.4030/2011)

Ο κάτωθι υπογράφων Βελλής Παναγιώτης δηλώνω ότι τα αρχικά και υλοποιημένα όρια του αγροτεμαχίου με στοιχεία (Α-Β-Γ-Δ-Ε-Ζ-Η-Θ-Ι-Κ-Λ-Μ-Ν-Ξ-Ο-Π-Ρ-Σ-Α) με εμβαδό 7036 τ.μ. που βρίσκεται στη θέση "Συκιά-Γουβούλες" της τοπικής κοινότητας Μέλισσα της Δημοτικής Ενότητας Λεχαινών του Δήμου Ανδραβίδας-Κυλλήνης Ν. Ηλείας, υπεδείχθησαν από εμένα και ευθύνομαι για την ακρίβεια των δηλουμένων ορίων.

Ο Δηλών

Εντοπισμός αγροτεμαχίου σε δορυφορική εικόνα GOOGLE EARTH



ΔΗΛΩΣΗ ΜΗΧΑΝΙΚΟΥ (Ν.651/77)

- Δηλώνω σύμφωνα με τον νόμο για το αγροτεμάχιο με στοιχεία κορυφών (Α-Β-Γ-Δ-Ε-Ζ-Η-Θ-Ι-Κ-Λ-Μ-Ν-Ξ-Ο-Π-Ρ-Σ-Α) και με εμβαδό 7036 τ.μ. που βρίσκεται στη θέση "Συκιά-Γουβούλες" της τοπικής κοινότητας Μέλισσα της Δημοτικής Ενότητας Λεχαινών του Δήμου Ανδραβίδας-Κυλλήνης Ν. Ηλείας, ότι :
1. Όροι δόμησης σύμφωνα με τις πολεοδομικές διατάξεις που ισχύουν σήμερα, με την επιφύλαξη του χαρακτηρισμού της Γ.Γ.Υ.Π.
 2. Βρίσκεται εντός οικισμού και ένα τμήμα του εκτός οικισμού επιφανείας 506 τ.μ.
 3. Εντός του αγροτεμαχίου δεν διέρχονται εναέριες γραμμές υψηλής τάσης της Δ.Ε.Η.
 4. Εντός όμορων οικοπέδων δεν υφίστανται διατηρητέα κτίσματα

Ο Μηχανικός
ΑΝΔΡΑΣ Μ. ΚΑΤΣΑΪΤΗΣ
ΔΙΠΛΩΜ. ΠΟΛΙΤΙΚΟΣ ΜΗΧΑΝΙΚΟΣ
ΠΟΛΥΤΕΧΝΙΚΗΣ ΣΧΟΛΗΣ ΠΑΝΙΜΙΟΥ ΠΑΤΡΩΝ
ΜΕΛΟΣ Τ.Ε.Ε. Τ.Ε.Ε. ΜΗΤΡΩΟΥ : 93536
ΓΑΒ. ΙΚΑΝΙΟΥ, ΜΑΚΕΔΟΝ. ΠΑΤΡΑ, Τ.Κ. 563 05

Ο Μηχανικός
ΑΝΔΡΑΣ Μ. ΚΑΤΣΑΪΤΗΣ
ΔΙΠΛΩΜ. ΠΟΛΙΤΙΚΟΣ ΜΗΧΑΝΙΚΟΣ
ΠΟΛΥΤΕΧΝΙΚΗΣ ΣΧΟΛΗΣ ΠΑΝΙΜΙΟΥ ΠΑΤΡΩΝ
ΜΕΛΟΣ Τ.Ε.Ε. Τ.Ε.Ε. ΜΗΤΡΩΟΥ : 93536
ΓΑΒ. ΙΚΑΝΙΟΥ, ΜΑΚΕΔΟΝ. ΠΑΤΡΑ, Τ.Κ. 563 05

ΔΗΛΩΣΗ
(Υπεύθυνος)
Ο υπογρά
στοιχεία κ
σε περιοχ
χάρτη Ν. Η