

**ΕΜΒΑΔΟΜΕΤΡΗΣΗ ΕΚΤΑΣΗΣ**  
Με τη βοήθεια των συντεταγμένων των κορυφών κατά ΕΓΣΑ 87

ΣΗΜΕΙΟ	X	Y
A	332018,76	4164284,87
B	332035,98	4164272,04
Γ	332022,36	4164262,3
Δ	332011,23	4164273,63
E	332008,44	4164262,6
Z	332006,26	4164239,04
H	332012,02	4164231,98
Θ	332015,9	4164214,59
I	332071,65	4164340,35
K	332054,55	4164317,23
Λ	332053,09	4164296,43
M	332072,71	4164274,03
N	332081,59	4164287,55
Ξ	332078,67	4164298,81
O	332084,51	4164300,53
Π	332091,22	4164288,15
P	332106,37	4164297,36
Σ	332089,13	4164312,46
T	332088,88	4164322,41
Υ	332100,81	4164319,49
Φ	332102,33	4164328,28

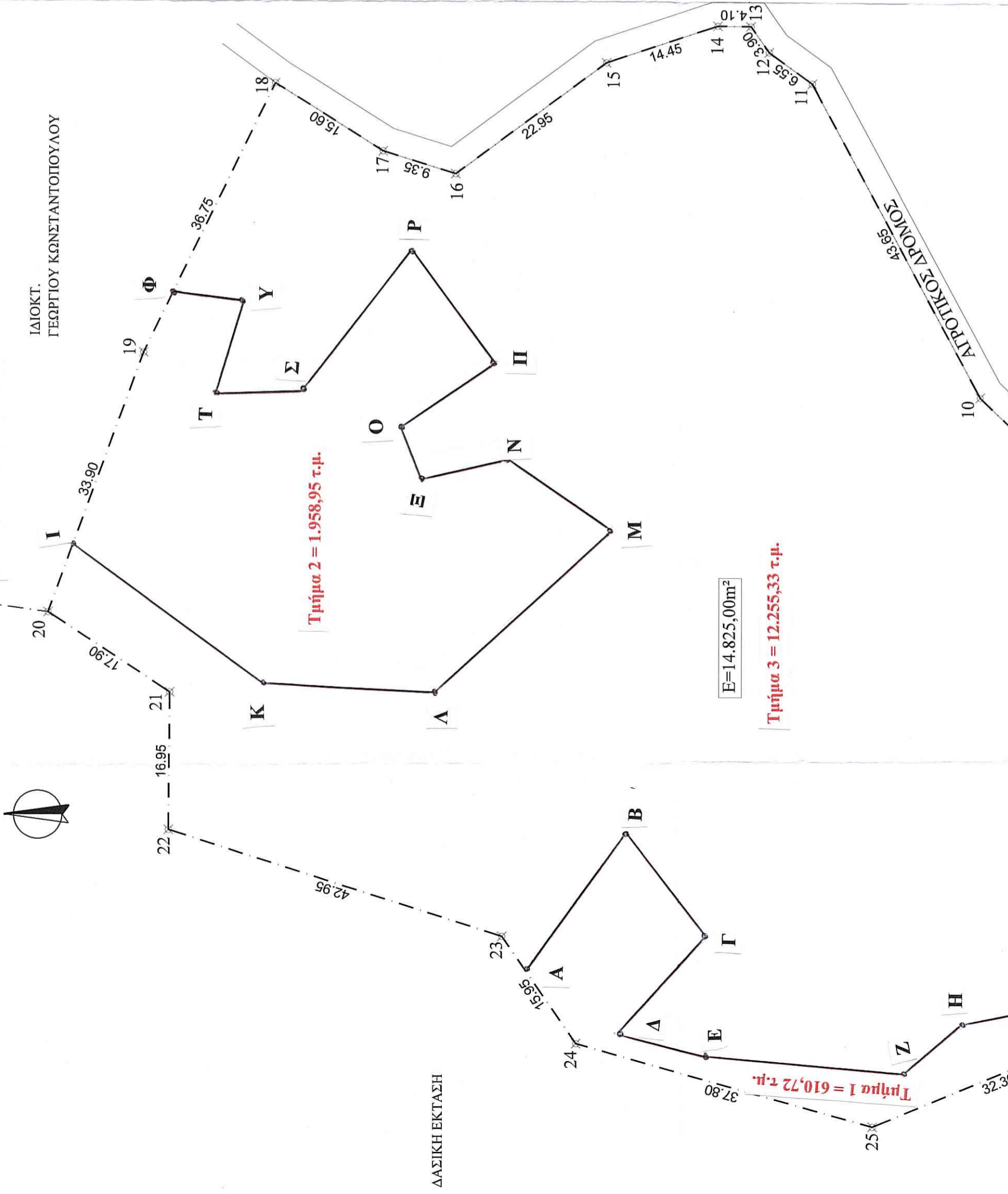

**ΕΜΒΑΔΟΜΕΤΡΗΣΗ ΑΓΡΟΤΕΜΑΧΙΟΥ**  
Με τη βοήθεια των ορθογωνικών συντεταγμένων των κορυφών του σε ΕΓΣΑ 87

ΣΗΜΕΙΟ	X	Y
1	332000,45	4164167,64
2	332007,20	4164155,47
3	332030,61	4164142,90
4	332035,64	4164139,99
5	332037,31	4164141,18
6	332043,30	4164162,50
7	332049,37	4164181,53
8	332053,42	4164187,82
9	332070,02	4164209,08
10	332089,42	4164229,28
11	332127,91	4164249,92
12	332131,74	4164255,20
13	332134,94	4164257,43
14	332134,99	4164261,51
15	332130,44	4164275,23
16	332116,84	4164293,71
17	332119,63	4164302,63
18	332127,97	4164315,80
19	332094,95	4164331,90
20	332063,12	4164343,59
21	332053,23	4164328,65
22	332036,27	4164328,78
23	332023,17	4164287,89
24	332010,07	4164278,81
25	331999,95	4164242,40
26	332012,26	4164212,54
27	332010,72	4164167,64
1	332000,45	4164167,64

E=1/2 Σ(Xi + Xi+1)(Yi - Yi+1)  
E = 14.825,00 m²

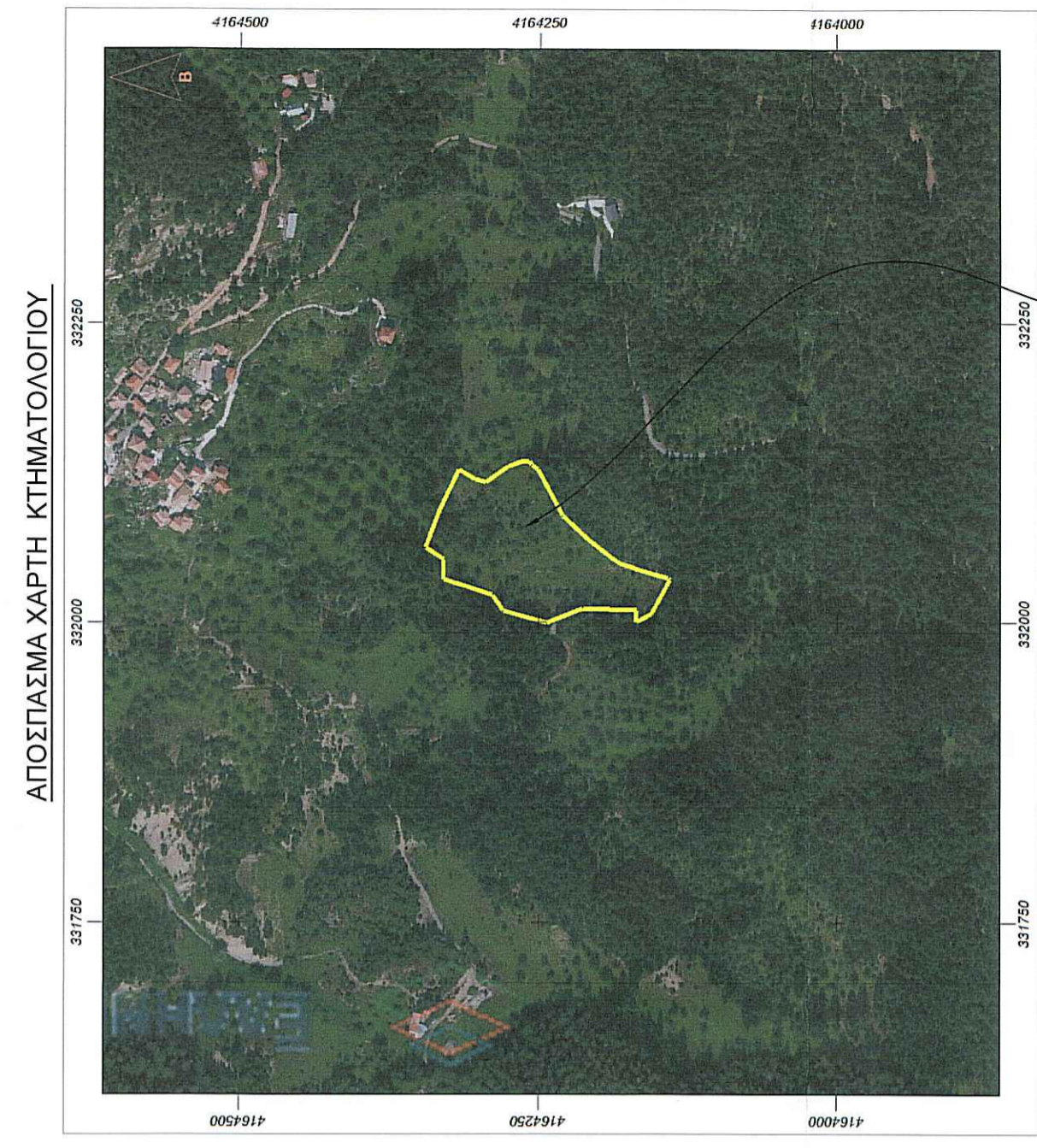

**ΥΠΟΜΝΗΜΑ**

- Εμβαδόν αγροτεμαχίου υπο τα στοιχεία : 1,2,3,.....25,26,27,1 E=14.825,00m²
- ΟΡΟΙ ΔΟΜΗΣΗΣ  
βάσει του Π.Δ. της 24.4/31.5.1985 (ΦΕΚ 270 Δ')  
Ελαχ. εμβαδόν : 4000 m²  
Ελαχ. πρόσωπο : 25,00 m (για δημιουργούμενα μετά την 31.12.2003)  
Κάλυψη : 10%  
Σ.Δ. : 0,20  
Μεγ. υψος : 7,50 m
- Τα όρια του αγροτεμαχίου υπεδείχθησαν απο τον ιδιοκτήτη.
- Η εξέταση από το ΕΓΣΑ 87 πραγματοποιήθηκε με σύστημα GPS και κάνοντας χρήση του Ελληνικού Συστήματος Εντοπισμού - ΗΕΡΟΣ.

ΕΛΛΗΝΙΚΗ ΔΗΜΟΚΡΑΤΙΑ  
ΥΠΟΥΡΓΕΙΟ ΠΑΙΔΕΙΑΣ, ΕΡΕΥΝΑΣ ΚΑΙ ΘΡΗΣΚΕΥΜΑΤΩΝ  
ΙΝΣΤΙΤΟΥΤΟ ΤΕΧΝΟΛΟΓΙΑΣ ΥΠΟΛΟΓΙΣΤΩΝ ΚΑΙ ΕΚΔΟΣΕΩΝ ΔΙΔΑΚΤΙΚΩΝ ΒΙΒΛΙΩΝ (ΙΤΥΕ - ΙΤΕ)

112504/01-1-21  
01-04-2021

ΕΛΛΗΝΙΚΗ ΒΑΣΙΛΙΚΗ  
ΔΙΑΚΟΝΙΑ ΜΕ Α. ΒΑΘΜΟ

Τμήμα 1 = (26-25-24-Α-Β-Γ-Δ-Ε-Ζ-Η-Θ-26) εμβαδού 610,72 τ.μ.  
Τμήμα 2 = (1-Κ-Λ-Μ-Ν-Ξ-Ο-Π-Ρ-Σ-Τ-Υ-Φ-19-1) εμβαδού 1.958,95 τ.μ.  
Τμήμα 3 = (1-2-3-.....-17-18-Φ-Υ-Τ-Σ-Ρ-Π-Ο-Ξ-Ν-Μ-Λ-Κ-1-20-21-22-23-Α-Β-Γ-Δ-Ε-Ζ-Η-Θ-26-27-1) εμβαδού 12.255,33 τ.μ.

αριθμός σχεδίου  
**T1**

ημερομηνία  
ΙΟΥΝ. 2018

1:500  
ΚΛΙΜΑΞ

ΕΙΔΟΣ : ΑΠΟΤΥΠΩΣΗ ΙΔΙΟΚΤΗΣΙΑΣ  
ΘΕΣΗ : θέση "ΦΙΡΦΙΡΗ"  
Εκτός ορίων οικισμού ΡΑΔΟΥ  
ΔΗΜΟΥ ΓΟΥΡΤΥΝΙΑΣ

ΙΔΙΟΚΤ. : ΔΗΜΗΤΡΙΟΣ ΠΕΤΡΟΠΟΥΛΟΣ

μελέτη  
ΤΟΠΟ  
ΤΟΠΟΓΡΑΦΙΚΟ

θέμα σχεδίου  
ΙΟΥΝ. 2018

υπογραφή  
[Signature]

ΕΛΛΗΝΙΚΗ ΔΗΜΟΚΡΑΤΙΑ  
ΥΠΟΥΡΓΕΙΟ ΠΑΙΔΕΙΑΣ, ΕΡΕΥΝΑΣ ΚΑΙ ΘΡΗΣΚΕΥΜΑΤΩΝ  
ΙΝΣΤΙΤΟΥΤΟ ΤΕΧΝΟΛΟΓΙΑΣ ΥΠΟΛΟΓΙΣΤΩΝ ΚΑΙ ΕΚΔΟΣΕΩΝ ΔΙΔΑΚΤΙΚΩΝ ΒΙΒΛΙΩΝ (ΙΤΥΕ - ΙΤΕ)  
ΕΛΛΗΝΙΚΗ ΒΑΣΙΛΙΚΗ ΔΙΑΚΟΝΙΑ ΜΕ Α. ΒΑΘΜΟ  
ΔΟΥ. ΤΡΙΠΟΛΗΣ  
ΑΦΜ: 070522064  
ΤΗΛ: 897649775  
σφραγίδα